

Tekening: **Situatie**

---

Woningtype: -

---

Bouwnummer: **96-105**

---

Bladnummer: **VT-00-S03a**

---

Schaal: **1:500**

---

Datum: **19-12-2023**



- ### Renvooi
- entree woning
  - erfgrans
  - P1 parkeervak eigen terrein
  - buitenunit warmtepomp
  - leiding buitenunit
  - mantelbuis t.b.v. nuts
  - haag H=600mm
  - schutting H=1800mm
  - hekwerk op houten damwand
  - schutting H=2100mm
  - gaashek met klimplanten H=1800mm
  - plantenrol
  - stalen poort
  - mandelig terrein
  - speeltuin
  - transformatorhuis
  - opstelplaats vuilcontainer
  - ondergronds containers
  - hellingbaan
  - talud
  - lage houten beschoeiing

**parkeerplekken en posities bomen indicatief**

N



Tekening: **Situatie Blok 23**

---

Woningtype: **C60**

---

Bouwnummer: **96 t/m 99**

---

Bladnummer: **VT-23-S01**

---

Schaal: **1:200**

---

Datum: **19-12-2023**

## Renvooi materialen

|   |                                       |
|---|---------------------------------------|
|    | dakpan donkergrijs                    |
|    | dakpan grijs                          |
|    | dakpan rood                           |
|    | metselwerk kleur rood                 |
|    | metselwerk kleur bruin                |
|    | metselwerk kleur geel                 |
|    | metselwerk kleur wit                  |
|    | metselwerk kleur oranje               |
|  | metselwerk kleur roodbruin            |
|  | metselwerk kleur grijs                |
|  | Gevelbetimmering vezelcement, lood    |
|  | Gevelbetimmering vezelcement, roomwit |

## Renvooi bouwkundig

|  |   |
|--|---|
|    | entree woning   |
|    | metselwerk  |
|    | isolatie  |
|    | dragende wand   |
|    | niet dragende binnenwand  |
|    | binnendeurkozijn (met bovenlicht)   |
|    | kruipluik   |
|    | opstelplaats wasmachine   |
|    | opstelplaats wasdroger  |
|   | opstelplaats koelkast   |
|  | principe opstelling keukenblok<br>(elektra conform nultekeningen Bruynzeel) |
|  | onbenoemde ruimte volgens krijtstreepmethode                                |

## Renvooi installaties

|   |  |
|---|--|
|    | aansluitpunt licht, wand                                 |
|    | centraaldoos met lichtpunt                               |
|    | armatuur aan de wand                                     |
|    | rookmelder   |
|    | aansluitpunt niet bedraad / loos                         |
|    | beldrukker   |
|    | schel  |
|    | schakelaar, 1-polig                                      |
|    | werkschakelaar tbv PV-panelen                            |
|    | driestandenschakelaar tbv wtw                            |
|    | schakelaar, wissel                                       |
|    | schakelaar, serie  |
|    | pulsschakelaar tbv warmteterugwinunit                    |
|    | wandcontactdoos 1-voudig met beschermingscontact         |
|    | wandcontactdoos 2-voudig met beschermingscontact         |
|    | thermostaatleiding, bedraad                              |
|    | wandcontactdoos tbv warmteterugwinunit                   |
|    | wtw mechanische ventilatie-unit incl. warmteterugwinunit |
|   | wp warmtepomp  |
|  | inblaasventiel mechanische ventilatie                    |
|  | afzuigventiel mechanische ventilatie                     |
|  | wv verdeler vloerverwarming                              |
|  | ruimte vzv vloerverwarming                               |
|  | rad elektrische radiator                                 |
|  | kanalen in het zicht                                     |
|  | doucheput  |
|  | lijngoot douche  |

### Disclaimer

De op deze tekeningen aangegeven maten zijn circa maten in millimeters en tussen de wanden / vloeren gemeten, waarbij geen rekening is gehouden met enige wandafwerking, plinten, aftimmering, etc. In verband met de nauwkeurige uitwerking van details, constructie, maatvoering, materialen e.d. kunnen er kleine afwijkingen ontstaan ten opzichte van de nu vermelde gegevens. Deze geringe afwijkingen geven geen aanleiding tot verrekening. Aan de op deze tekening aangegeven maten kunnen derhalve geen rechten worden ontleend. De op deze tekeningen aangegeven maatvoering is niet geschikt voor opdrachten aan derden door koper(s). De posities van aansluitingen en installatie onderdelen zijn indicatief op tekening aangegeven. De exacte aantallen en posities zullen na berekening in het werk door de installateurs worden bepaald en kunnen afwijken van deze tekening.



Tekening: Renvooi

Woningtype: -

Bouwnummer:                     

Bladnummer: VT-0-00c

Schaal:                     

Datum: 04-04-2023

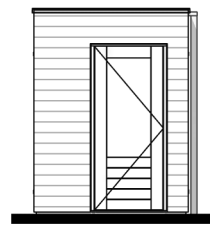

Linker zijgevel



Voorgevel

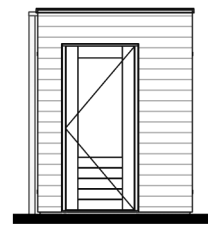

Rechter zijgevel



Achtergevel

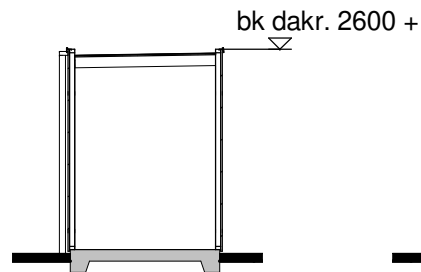

Doorsnede A

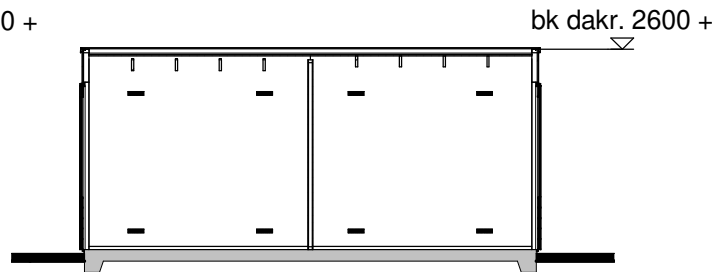

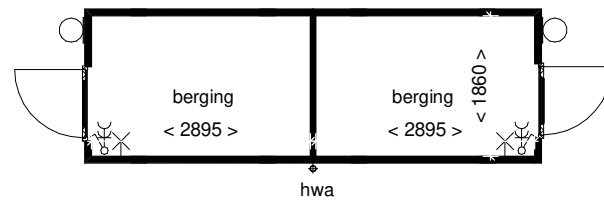

Doorsnede B







Plattegrond

## Renvooi

-  houten rabatdelen
-  houten wanden

## Installaties

-  - enkelpolige schakelaar
-  - dubbele wandcontactdoos
-  - lichtpunt buiten
-  - lichtpunt aan wand

## Disclaimer

De op deze tekening aangegeven maten zijn circa maten in millimeters en tussen de wanden / vloeren gemeten, waarbij geen rekening is gehouden met enige wandafwerking, plinten, aftimmering, etc. In verband met de nauwkeurige uitwerking van details, constructie, maatvoering, materialen e.d. kunnen er kleine afwijkingen ontstaan ten opzichte van de nu vermelde gegevens. Deze geringe afwijkingen geven geen aanleiding tot verrekening. Aan de op deze tekening aangegeven maten kunnen derhalve geen rechten worden ontleend. De op deze tekening aangegeven maatvoering is niet geschikt voor opdrachten aan derden door koper(s). De posities van aansluitingen en installatie onderdelen zijn indicatief op tekening aangegeven. De exacte aantallen en posities zullen na berekening in het werk door de installateurs worden bepaald en kunnen afwijken van deze tekening.

## 3D Impressie

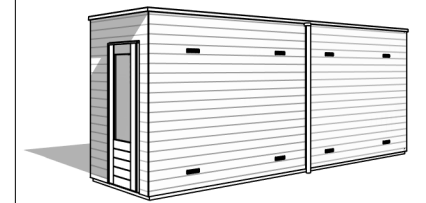

**BENT  
WIJCK**  
BENTHUIZEN

Tekening: Berging dubbel

Bouwnummer: 46-49, 51-60, 62, 63, 77, 78, 80, 81, 83-88, 96-101, 104, 105, 117-122, 123-126, 128-137

Bladnummer: VT-00-B1-fase 2-3

Schaal: 1:100

Datum: 18-04-2023



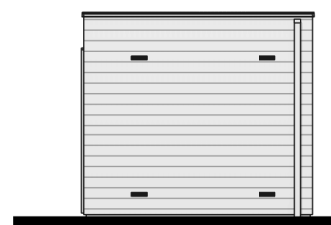

Voorgevel

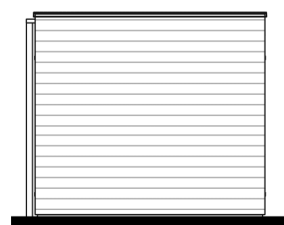

Rechter zijgevel

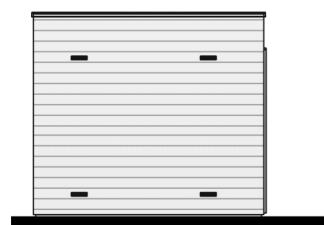

Achtergevel

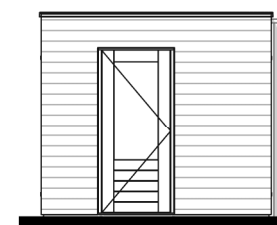

Linker zijgevel

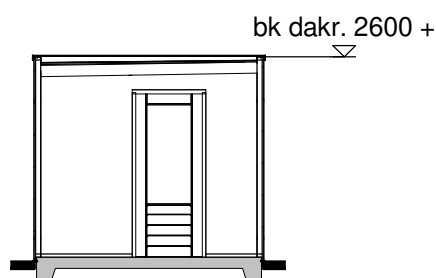

Doorsnede A

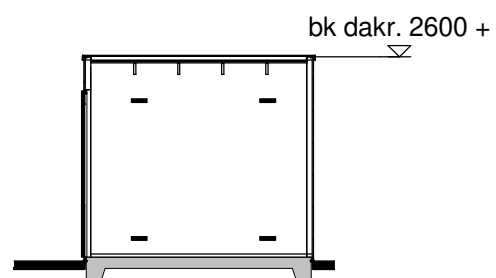

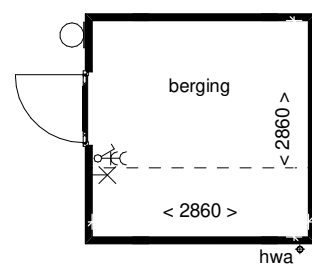

Doorsnede B







Begane grond

## Renvooi

-  houten rabatdelen
-  houten wanden

## Installaties

-  - enkelpolige schakelaar
-  - dubbele wandcontactdoos
-  - lichtpunt buiten
-  - lichtpunt aan wand

## Disclaimer

De op deze tekening aangegeven maten zijn circa maten in millimeters en tussen de wanden / vloeren gemeten, waarbij geen rekening is gehouden met enige wandafwerking, plinten, aftimmering, etc. In verband met de nauwkeurige uitwerking van details, constructie, maatvoering, materialen e.d. kunnen er kleine afwijkingen ontstaan ten opzichte van de nu vermelde gegevens. Deze geringe afwijkingen geven geen aanleiding tot verrekening. Aan de op deze tekening aangegeven maten kunnen derhalve geen rechten worden ontleend. De op deze tekening aangegeven maatvoering is niet geschikt voor opdrachten aan derden door koper(s). De posities van aansluitingen en installatie onderdelen zijn indicatief op tekening aangegeven. De exacte aantallen en posities zullen na berekening in het werk door de installateurs worden bepaald en kunnen afwijken van deze tekening.

## 3D Impressie

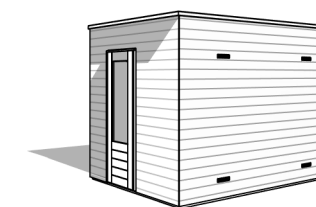

Tekening: Optie verbreden berging enkel, dubbel

Bouwnummer: 46-63,75-88,96-105, 117-138

Bladnummer: VT-00-B5-fase 2-3

Schaal: 1:100

Datum: 18-04-2023



Type: C60-1  
Bouwnummer: 96

Type: C60-1  
Bouwnummer: 97

Type: C60-4  
Bouwnummer: 98

Type: C60-1  
Bouwnummer: 99

Voorgevel



Type: C60-1  
Bouwnummer: 99

Type: C60-4  
Bouwnummer: 98

Type: C60-1  
Bouwnummer: 97

Type: C60-1  
Bouwnummer: 96

Achtergevel



Tekening: Gevels blok 23

Woningtype: C60-1/C60-4

Bouwnummer: 96 t/m 99

Bladnummer: VT-C23-00a

Schaal: 1:100

Datum: 18-04-2023



Type: C60-1  
Bouwnummer: 96

Linker zijgevel

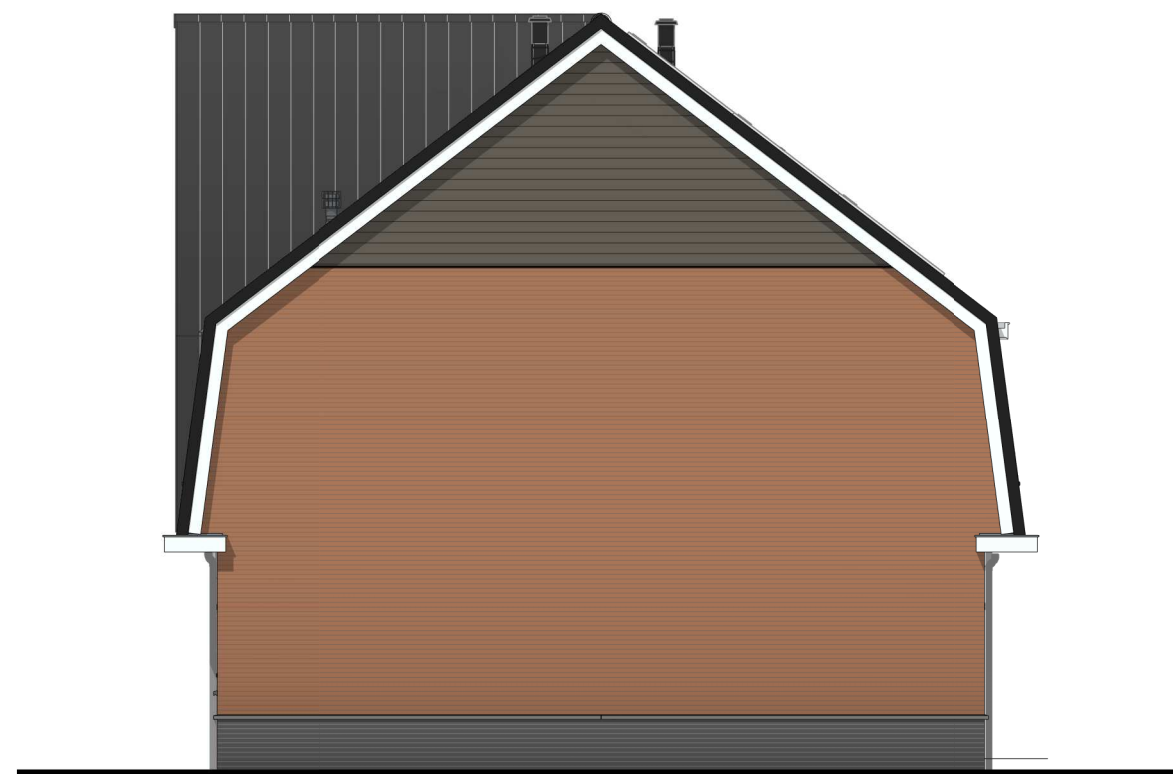

Type: C60-1  
Bouwnummer: 99

Rechter zijgevel

  
BENT  
WIJCK  
BENTHUIZEN

Tekening: Zijgevels blok 23

Woningtype: C60-1/C60-4

Bouwnummer: 96 t/m 99

Bladnummer: VT-C23-00b

Schaal: 1:100

Datum: 18-04-2023

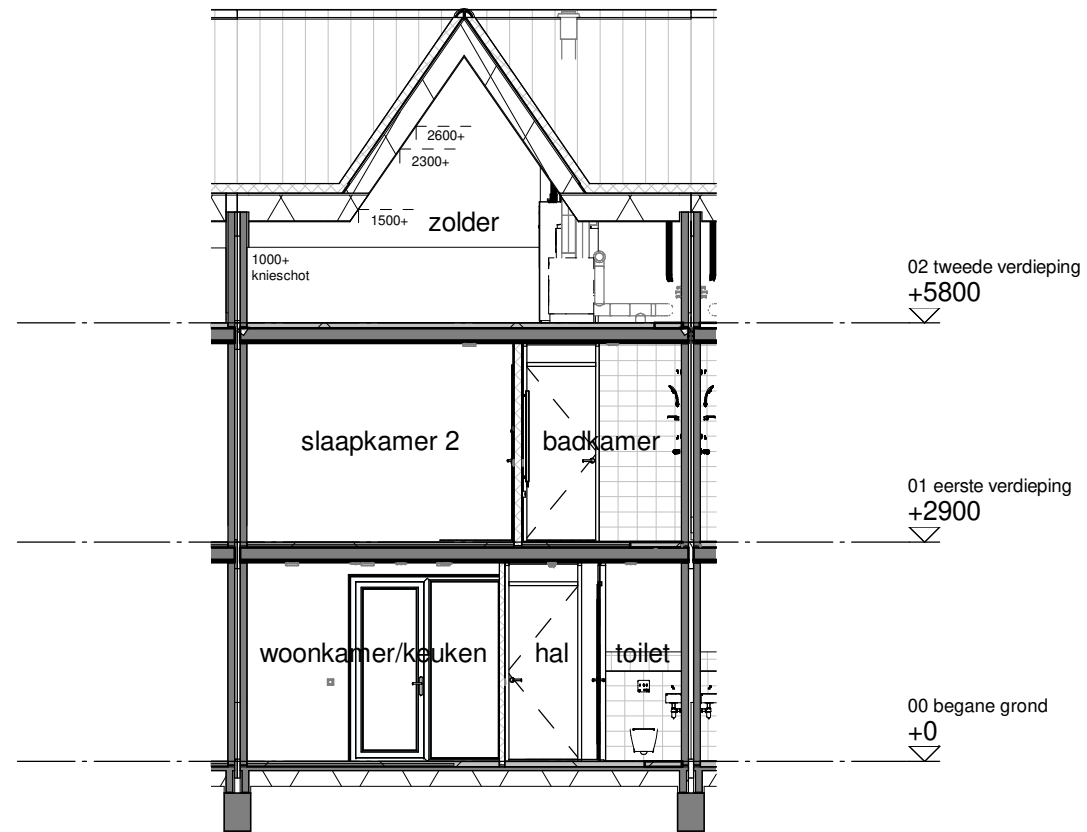

Type: C60-4  
Bouwnummer: 98

Doorsnede A

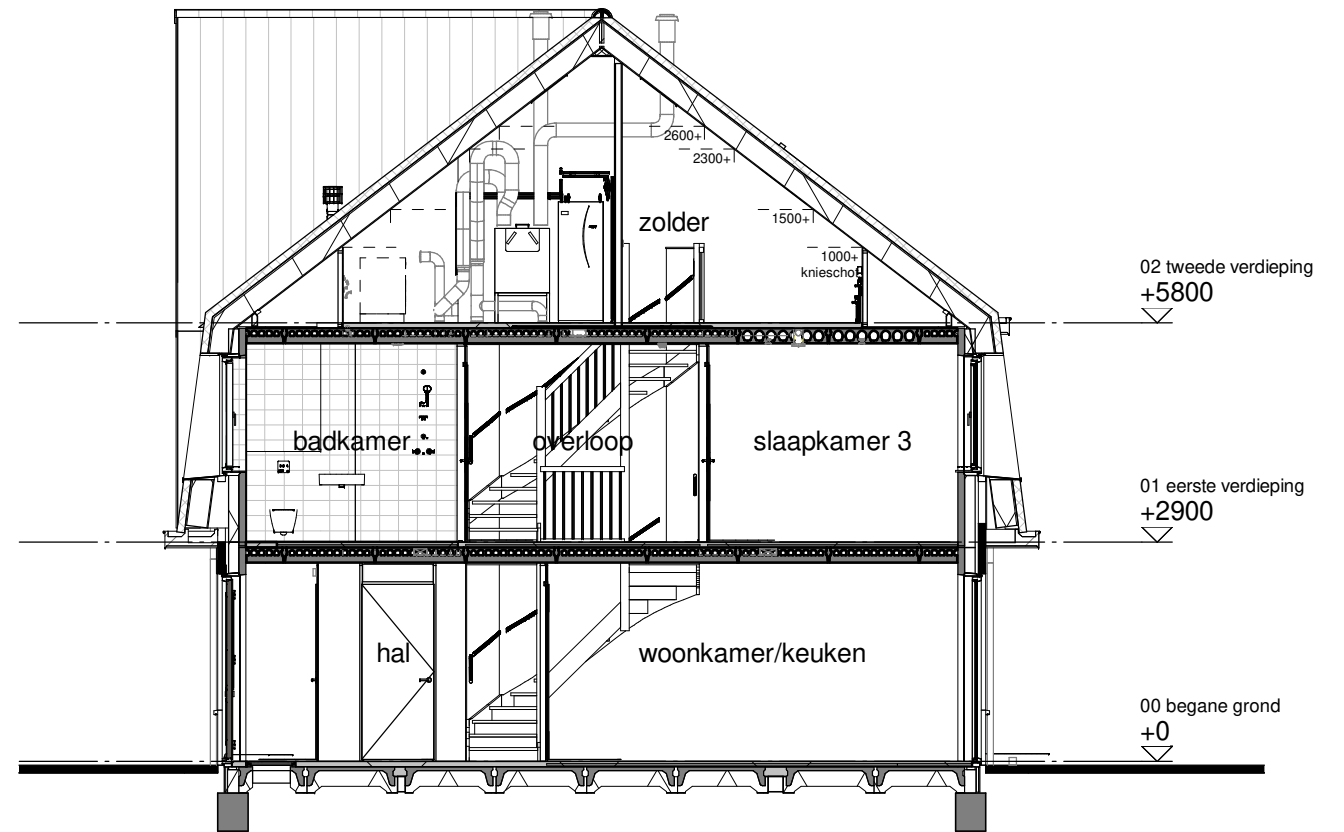

Type: C60-1  
Bouwnummer: 99

Doorsnede B



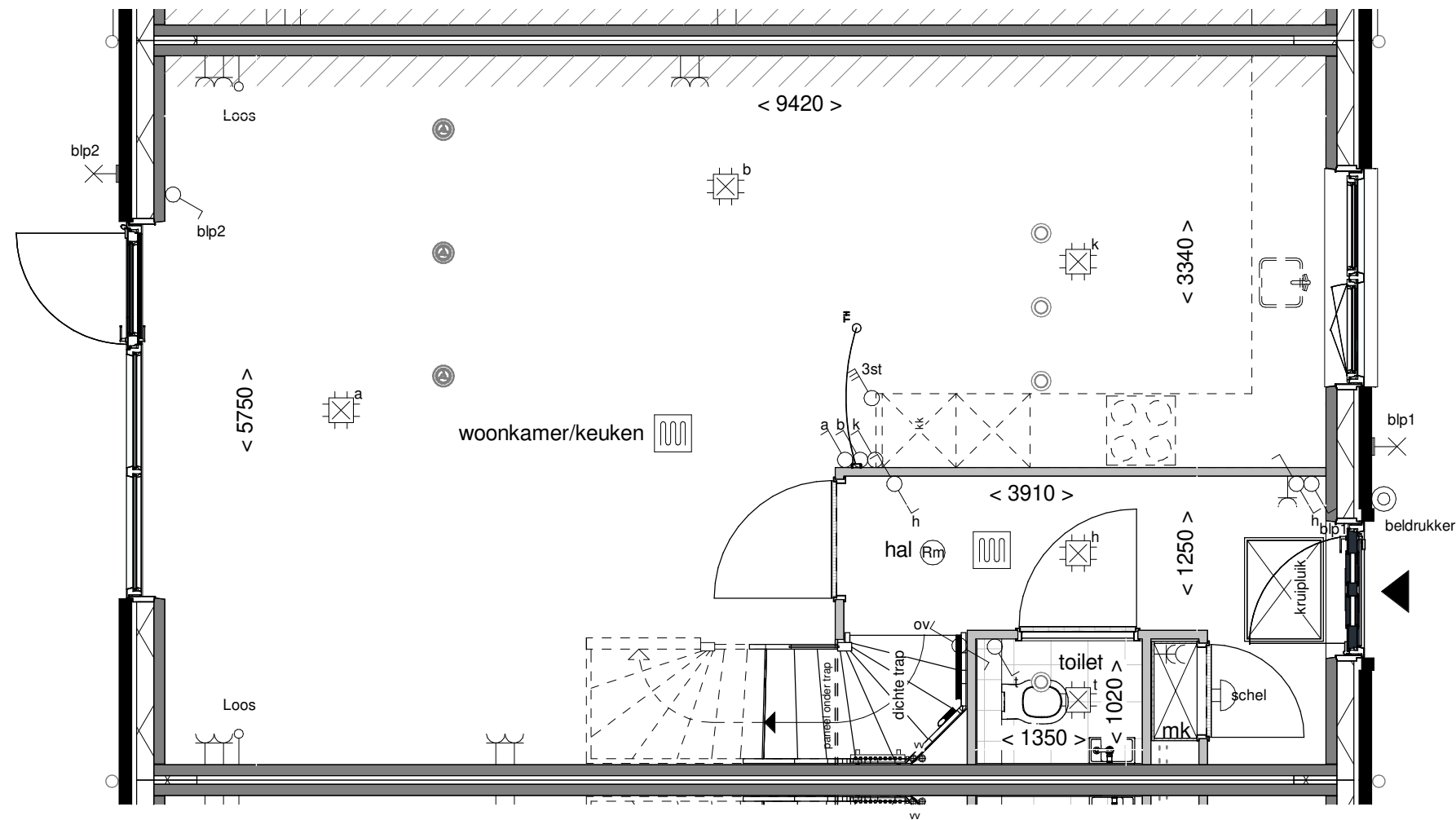

Tekening: **Begane grond**

Woningtype: **C60-1**

Bouwnummer: **97**

Bladnummer: **VT-C-97a**

Schaal: **1:50**

Datum: **18-04-2023**

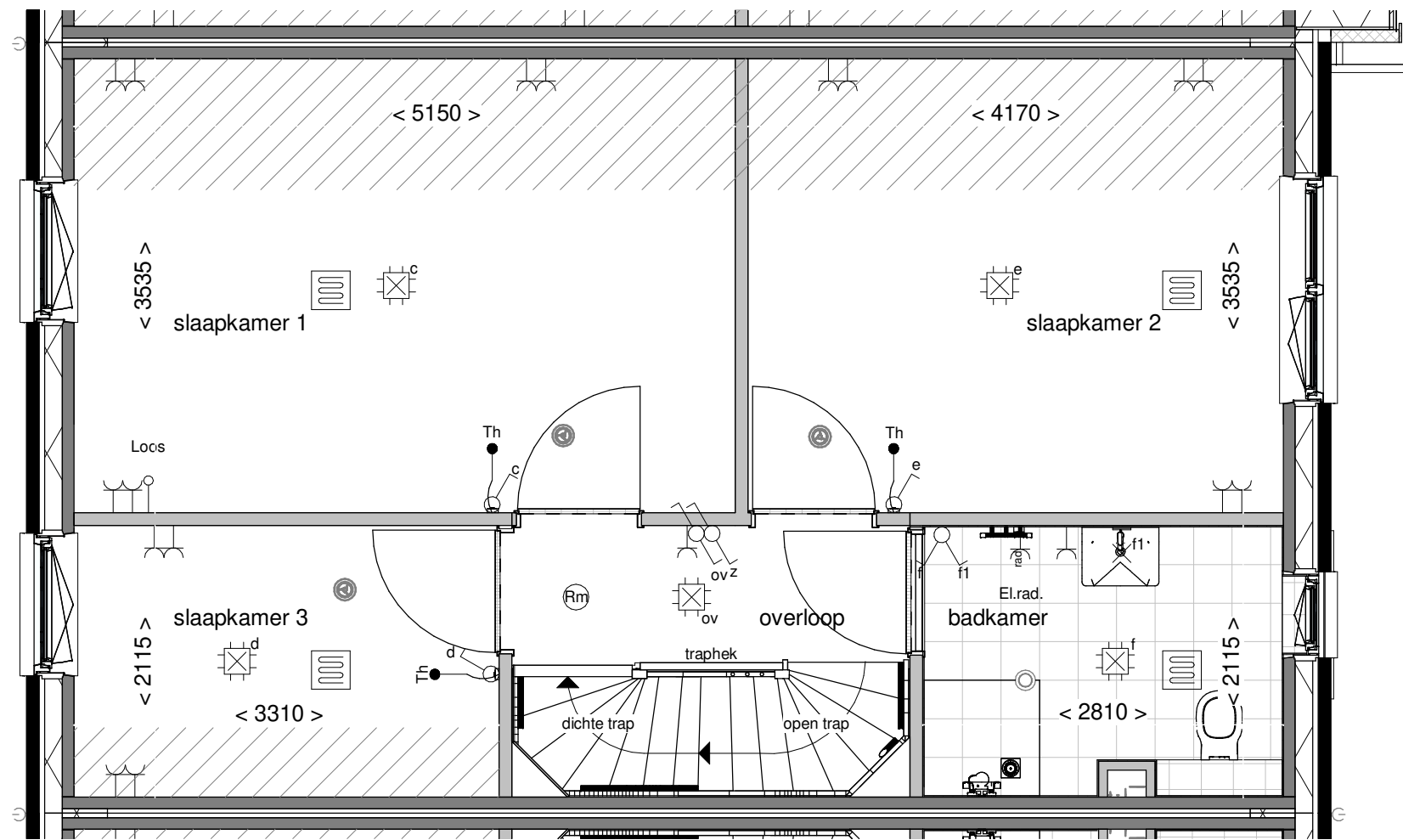

Tekening: Eerste verdieping  
 Woningtype: C60-1  
 Bouwnummer: 97  
 Bladnummer: VT-C-97b  
 Schaal: 1:50  
 Datum: 18-04-2023

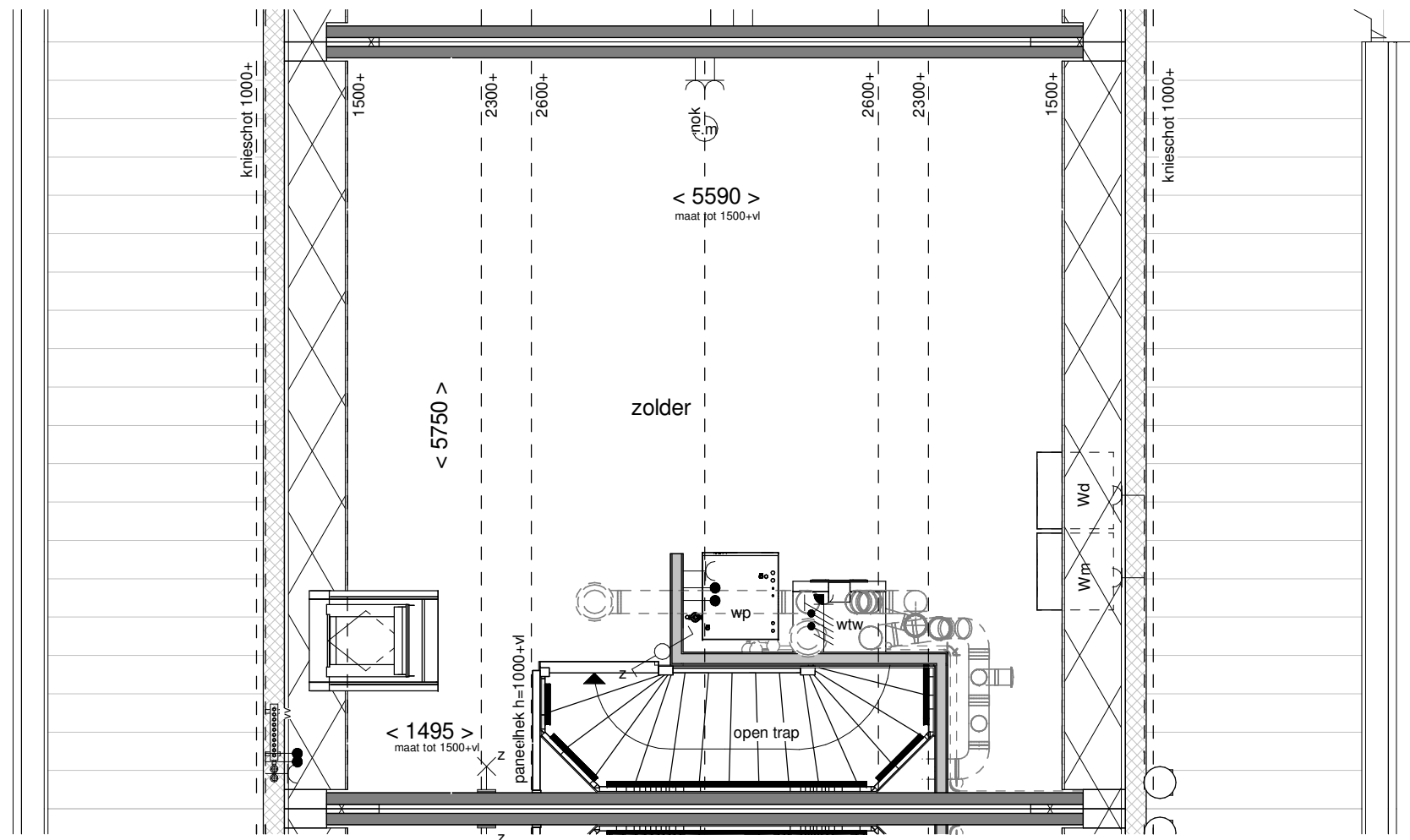

Tekening: Tweede verdieping

Woningtype: C60-1

Bouwnummer: 97

Bladnummer: VT-C-97c

Schaal: 1:50

Datum: 18-04-2023

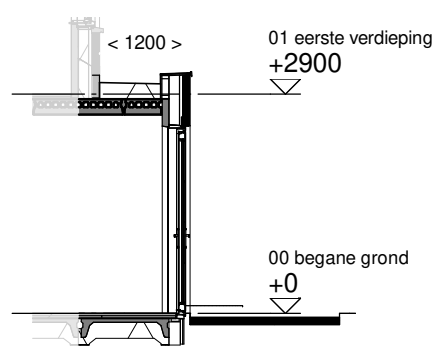
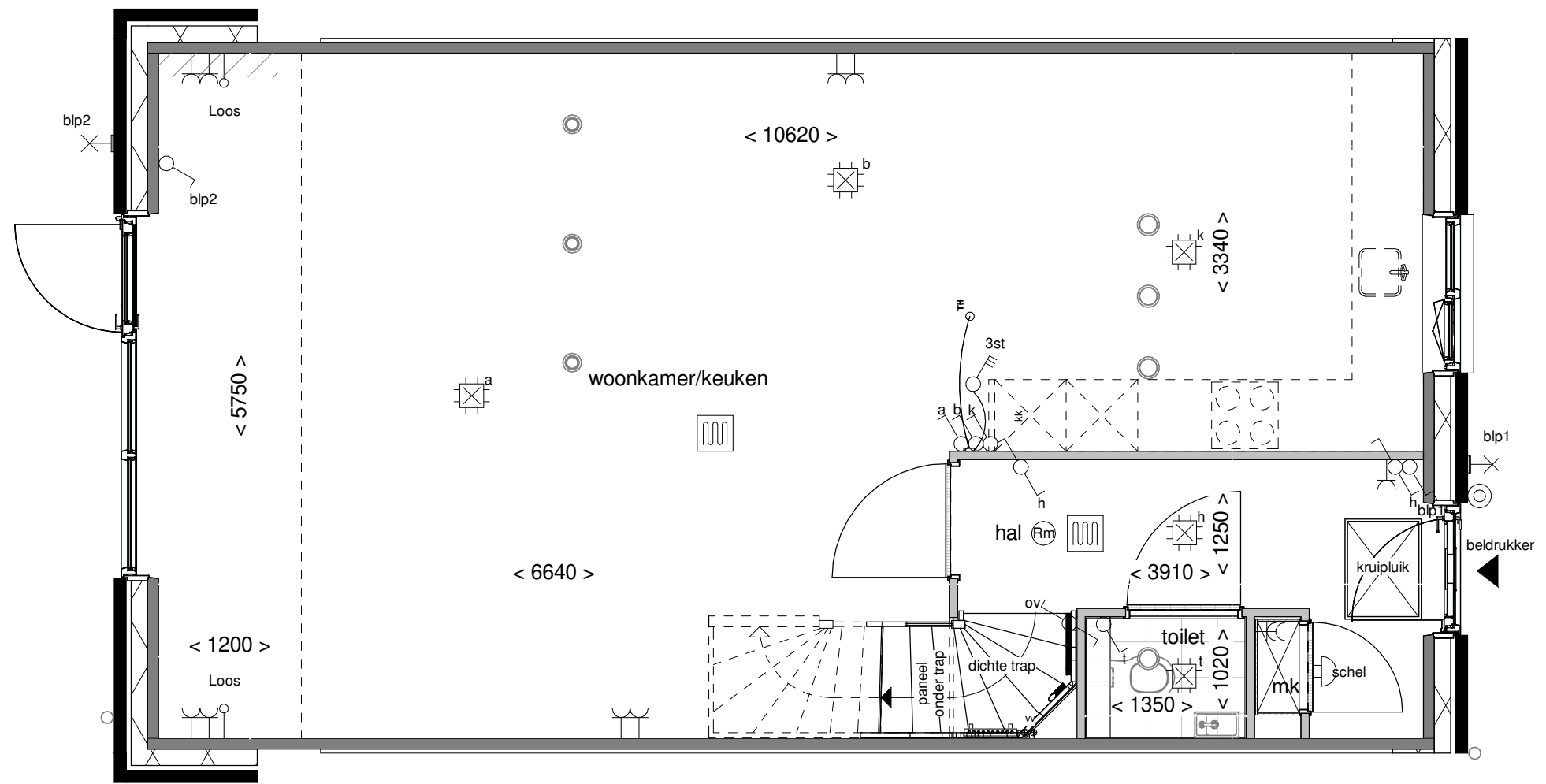

Doorsnede schaal 1:100



Achtergevel schaal 1:100



Optie: **Uitbouw achtergevel 120cm**

---

Woningtype: **C60**

---

Bouwnummer: -

---

Optienummer: **1.A.X.18**

---

Schaal: **1:50 / 1:100**

---

Datum: **18-04-2023**

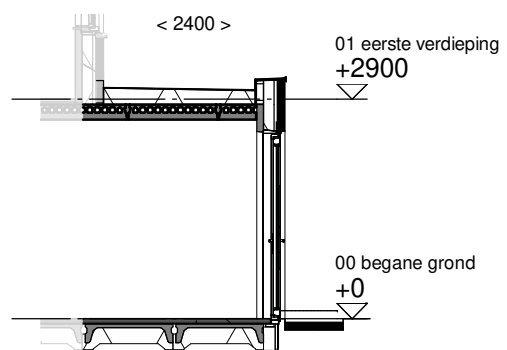
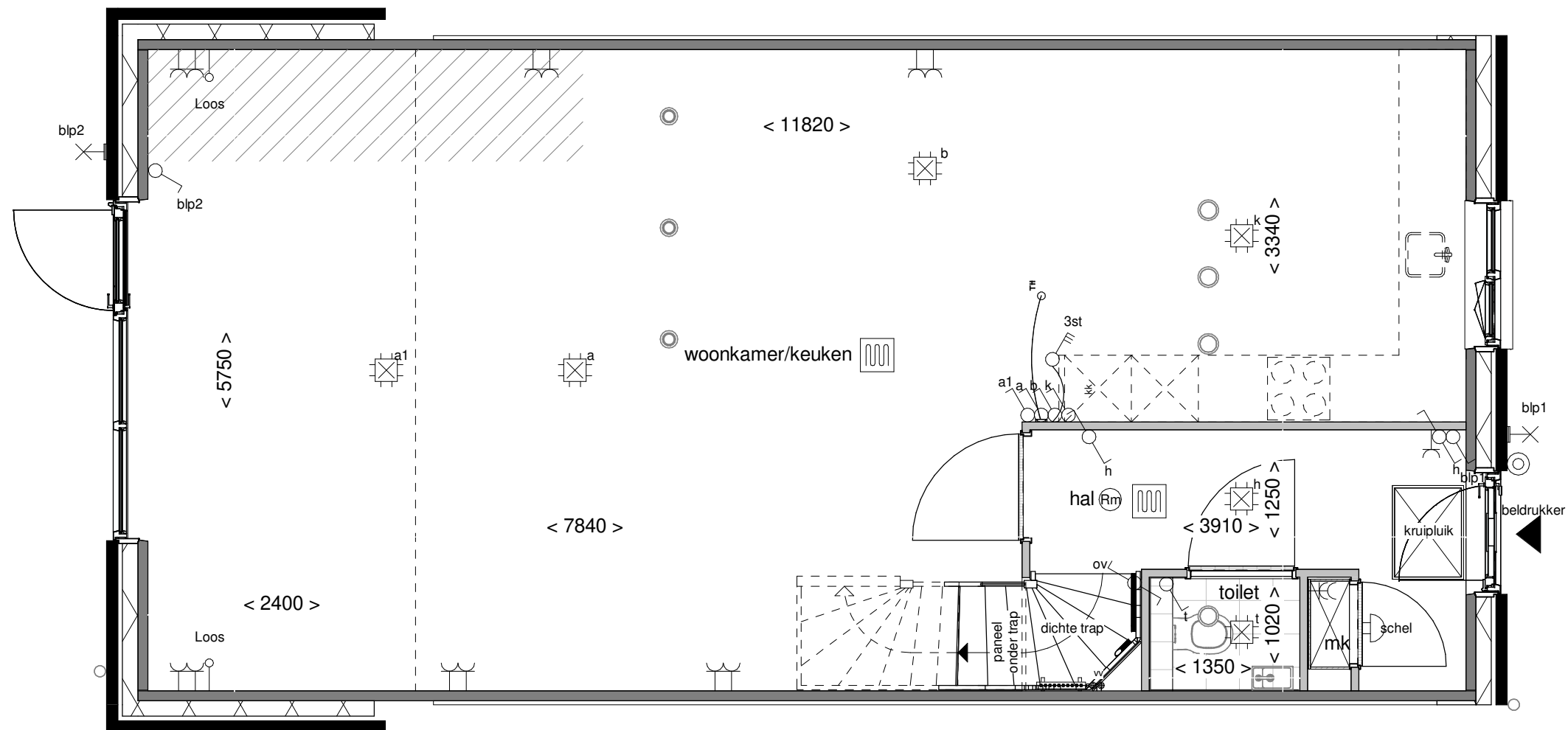

Doorsnede schaal 1:100



Achtergevel schaal 1:100

**BENT  
WIJCK**  
BENTHUIZEN

Optie: **Uitbouw achtergevel  
240cm**

Woningtype: **C60**

Bouwnummer: -

Optienummer: **1.A.X.38**

Schaal: **1:50 / 1:100**

Datum: **18-04-2023**



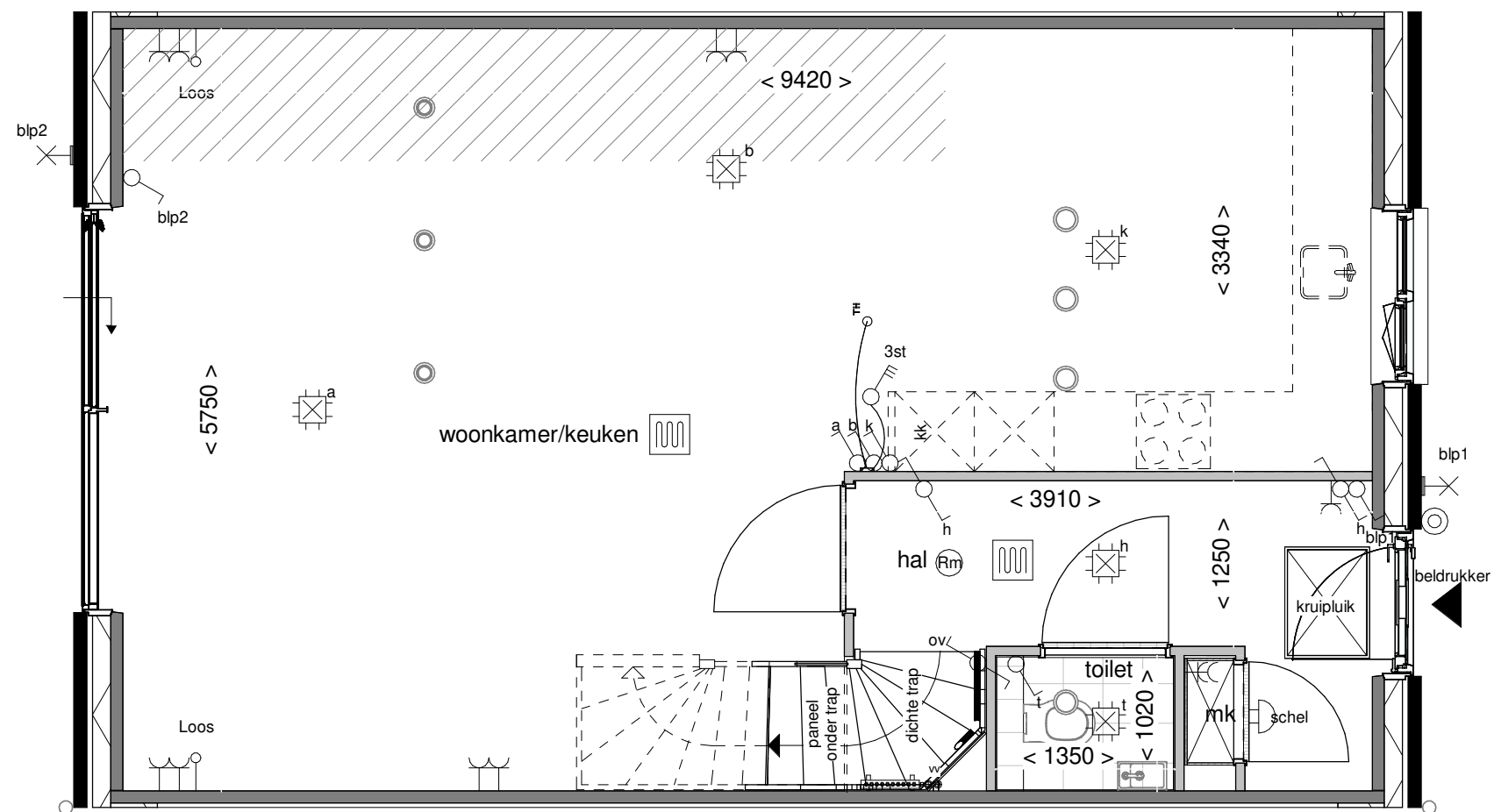

Achtergevel schaal 1:100

**BENT  
WIJCK**  
BENTHUIZEN

Optie: Aluminium schuifpui

Woningtype: C60

Bouwnummer: -

Optienummer: 1.A.X.52

Schaal: 1:50 / 1:100

Datum: 18-04-2023

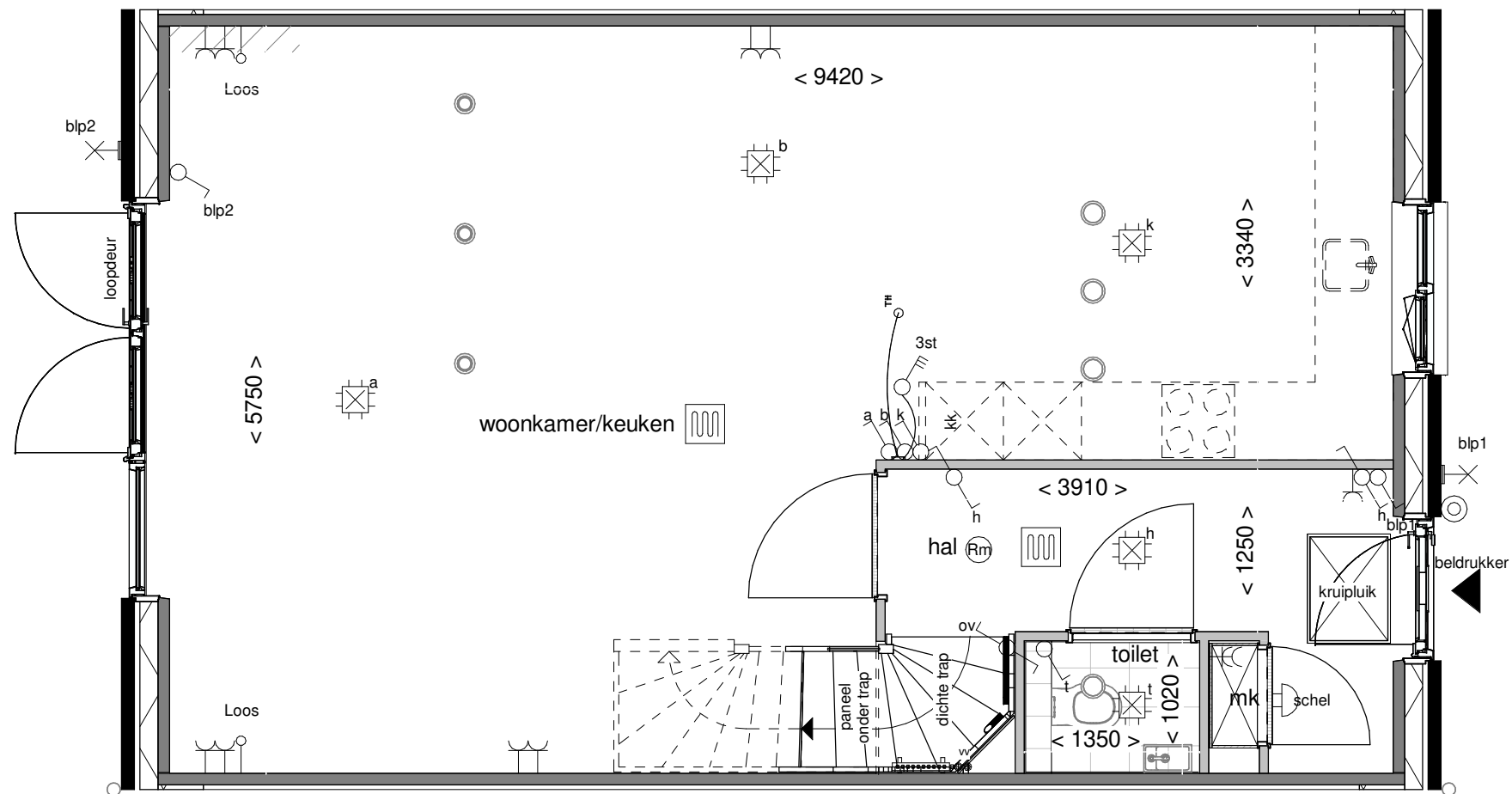

Achtergevel schaal 1:100



Optie: Openslaande deuren met 1 zijlicht

---

Woningtype: C60

---

Bouwnummer: -

---

Optienummer: 1.A.X.58

---

Schaal: 1:50 / 1:100

---

Datum: 18-04-2023

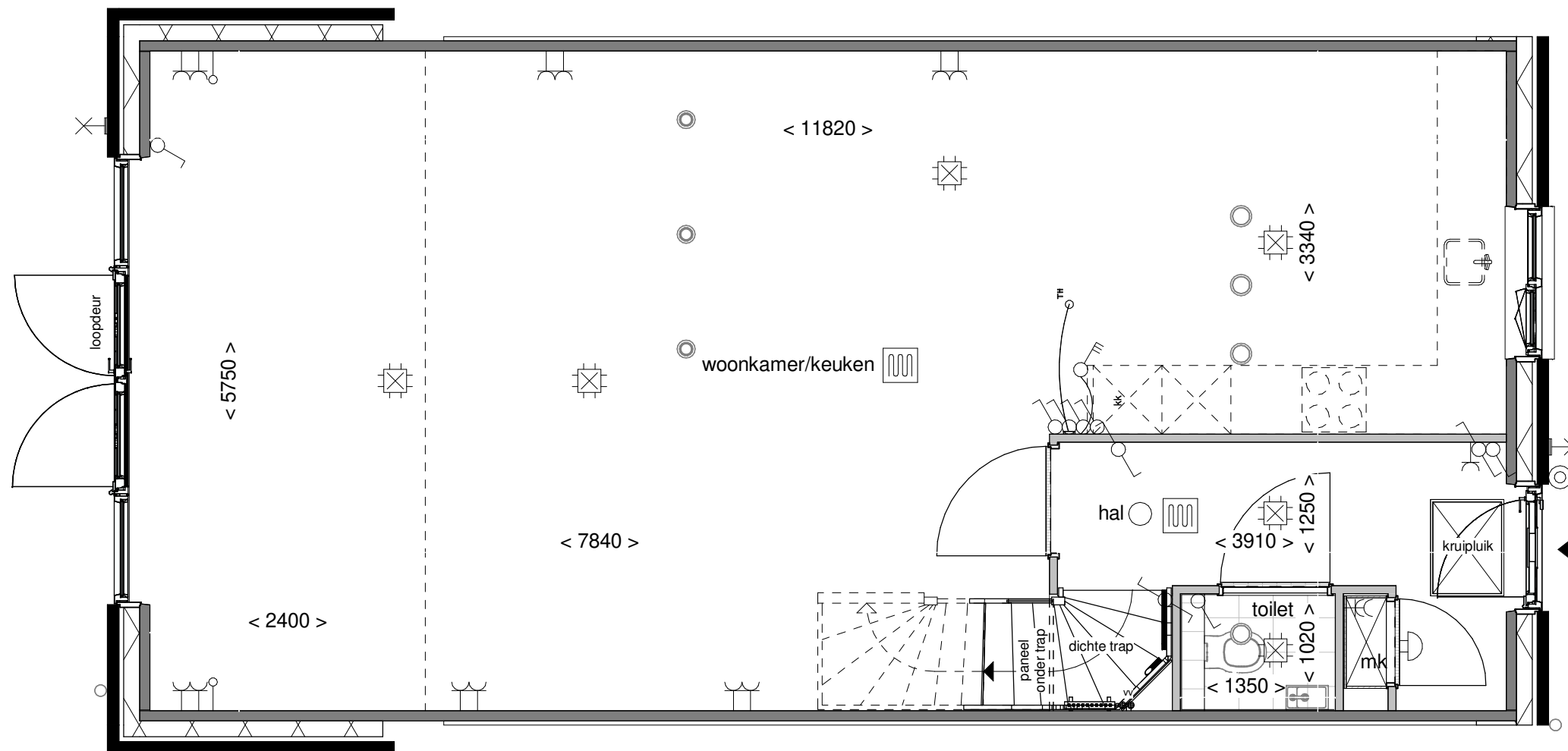

Achtergevel schaal 1:100

**BENT  
WIJCK**  
BENTHUIZEN

Optie: Openslaande deuren met 2 zijlichten

Woningtype: C60

Bouwnummer: -

Optienummer: 1.A.X.62

Schaal: 1:50 / 1:100

Datum: 18-04-2023

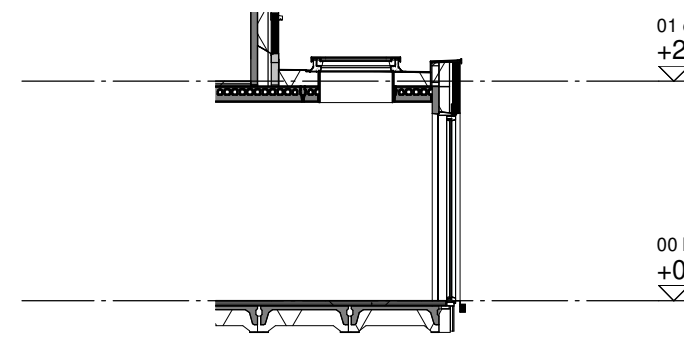
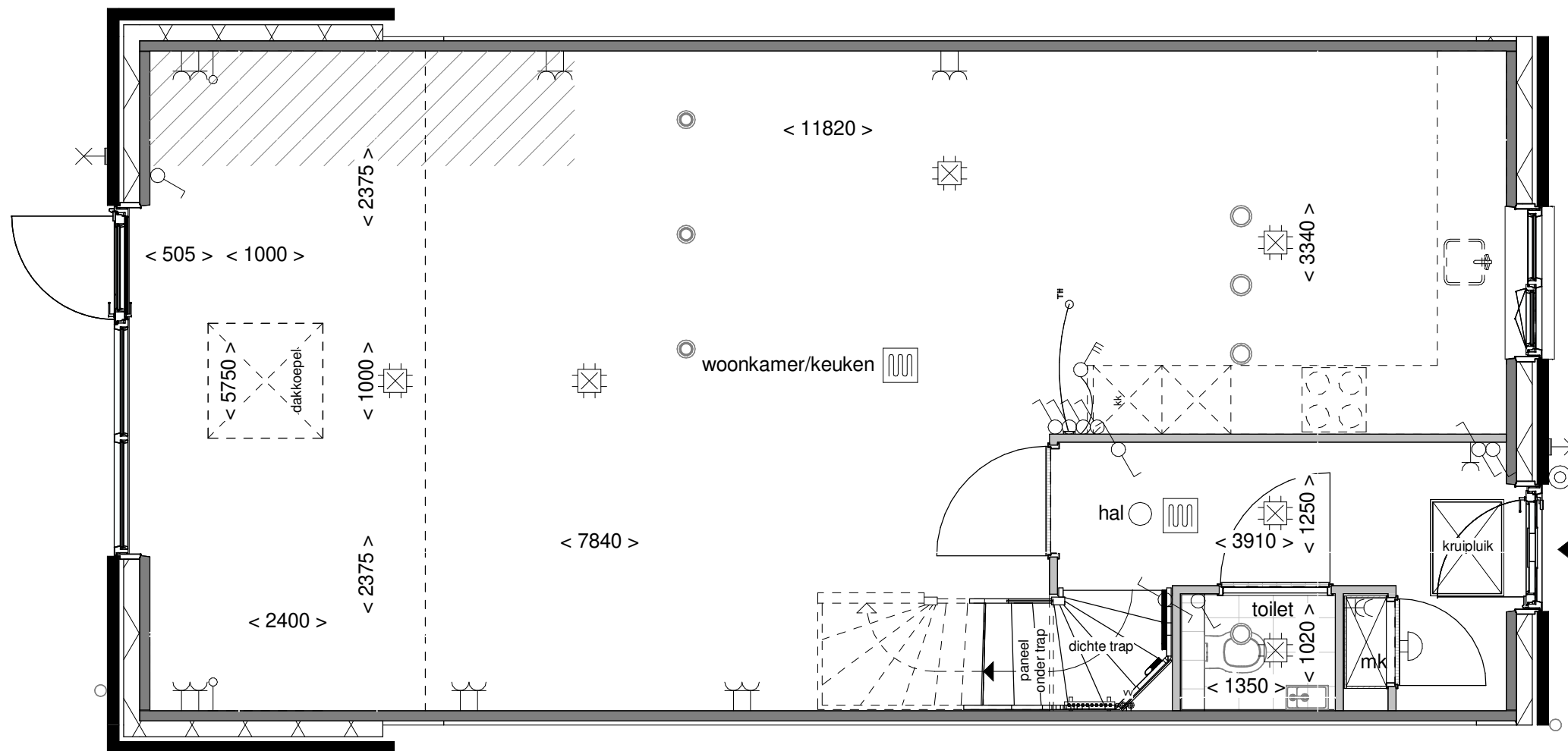

Doorsnede schaal 1:100

**BENT  
WIJCK**  
BENTHUIZEN

01 eerste verdieping  
+2900

Optie: Lichtkoepel in  
uitbouw 240cm

Woningtype: C60

00 begane gr  
+0

Bouwnummer: -

Optienummer: 1.B.X.10

Schaal: 1:50 / 1:100

Datum: 18-04-2023

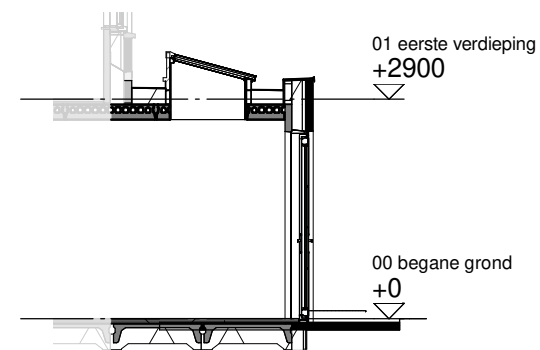
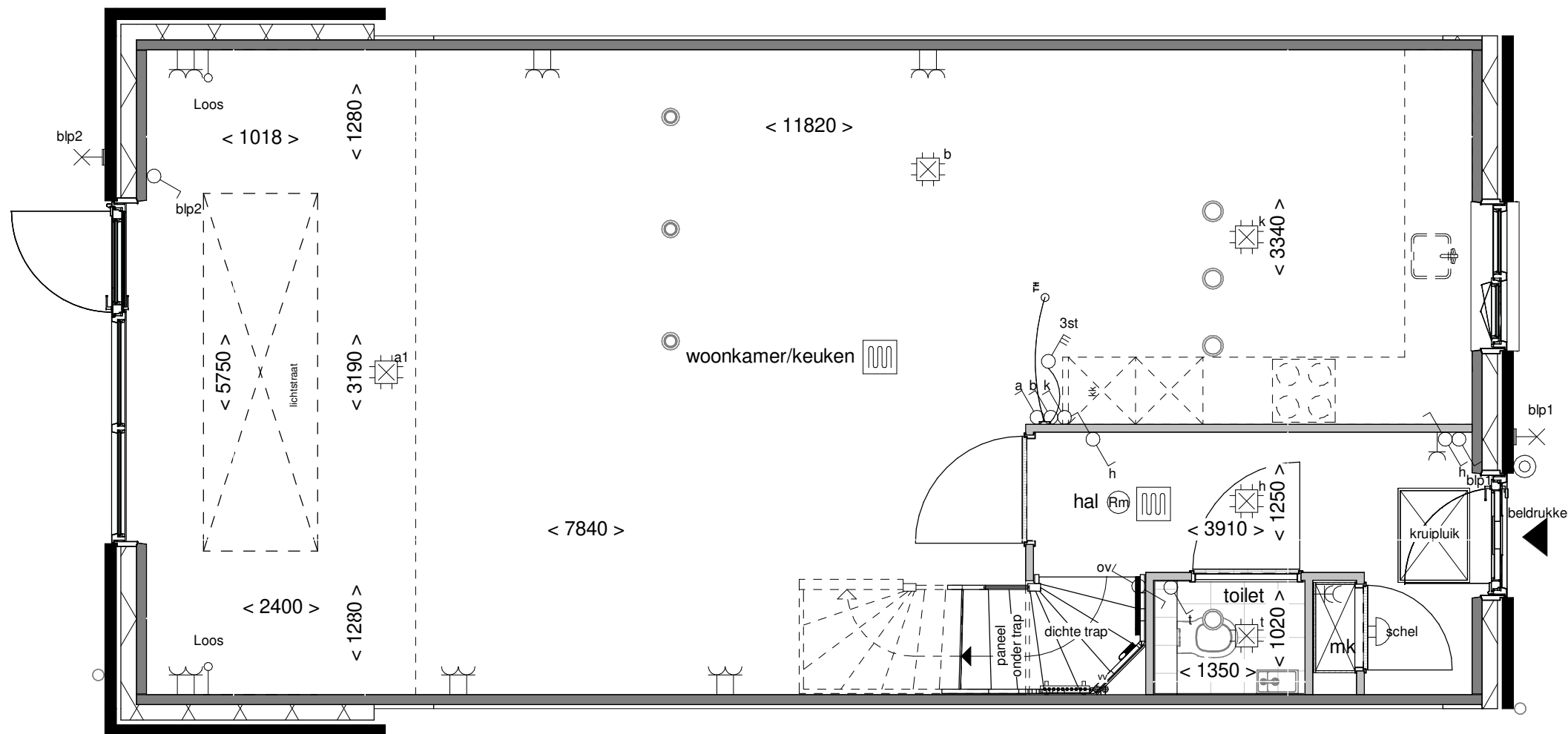

Doorsnede schaal 1:100



Optie: Lichtstraat in uitbouw 240cm

---

Woningtype: C60

---

Bouwnummer: -

---

Optienummer: 1.B.X.14

---

Schaal: 1:50 / 1:100

---

Datum: 18-04-2023



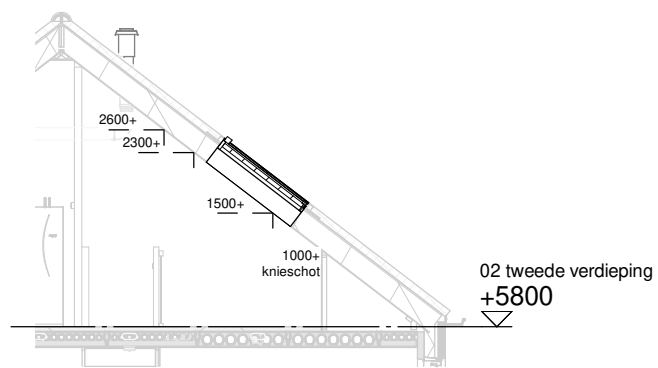
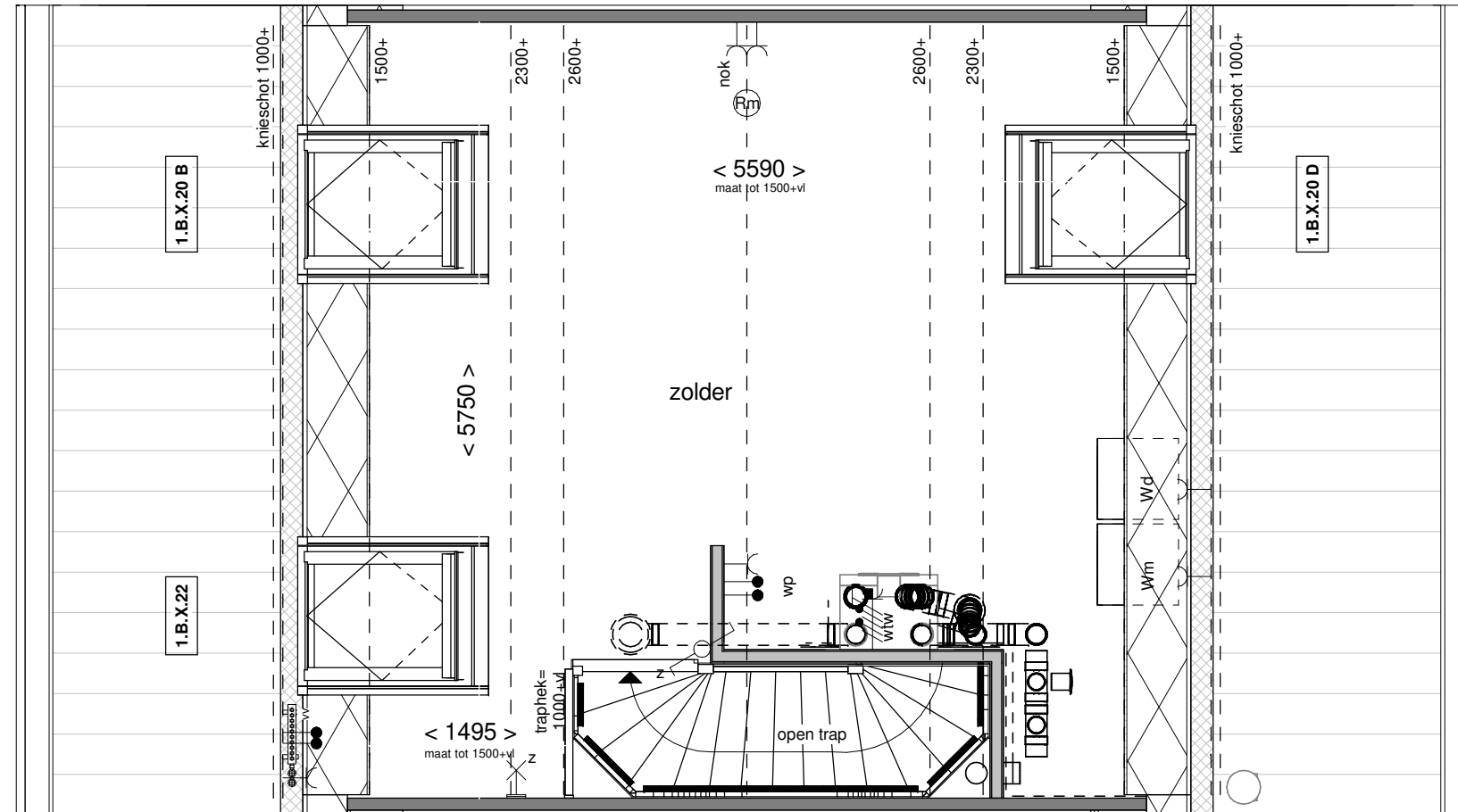

Doorsnede schaal 1:100



Achtergevel schaal 1:100

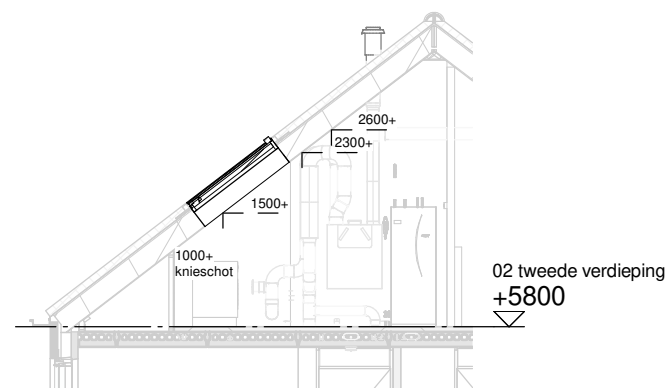

Doorsnede schaal 1:100



Voorgevel schaal 1:100

**BENT  
WIJCK**  
BENTHUIZEN

Optie: Dakramen voor- en achtergevel

Woningtype: C60

Bouwnummer: -

Optienummer: 1.B.X.20 / 1.B.X.22

Schaal: 1:50 / 1:100

Datum: 18-04-2023

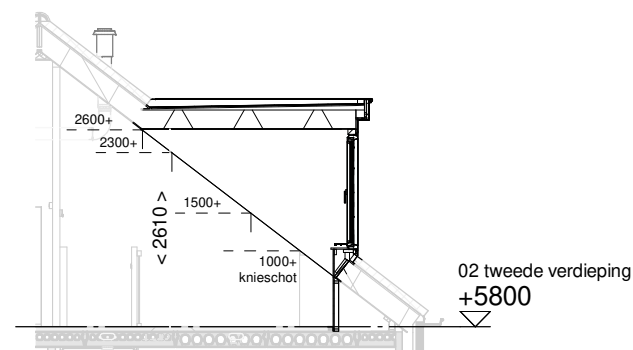
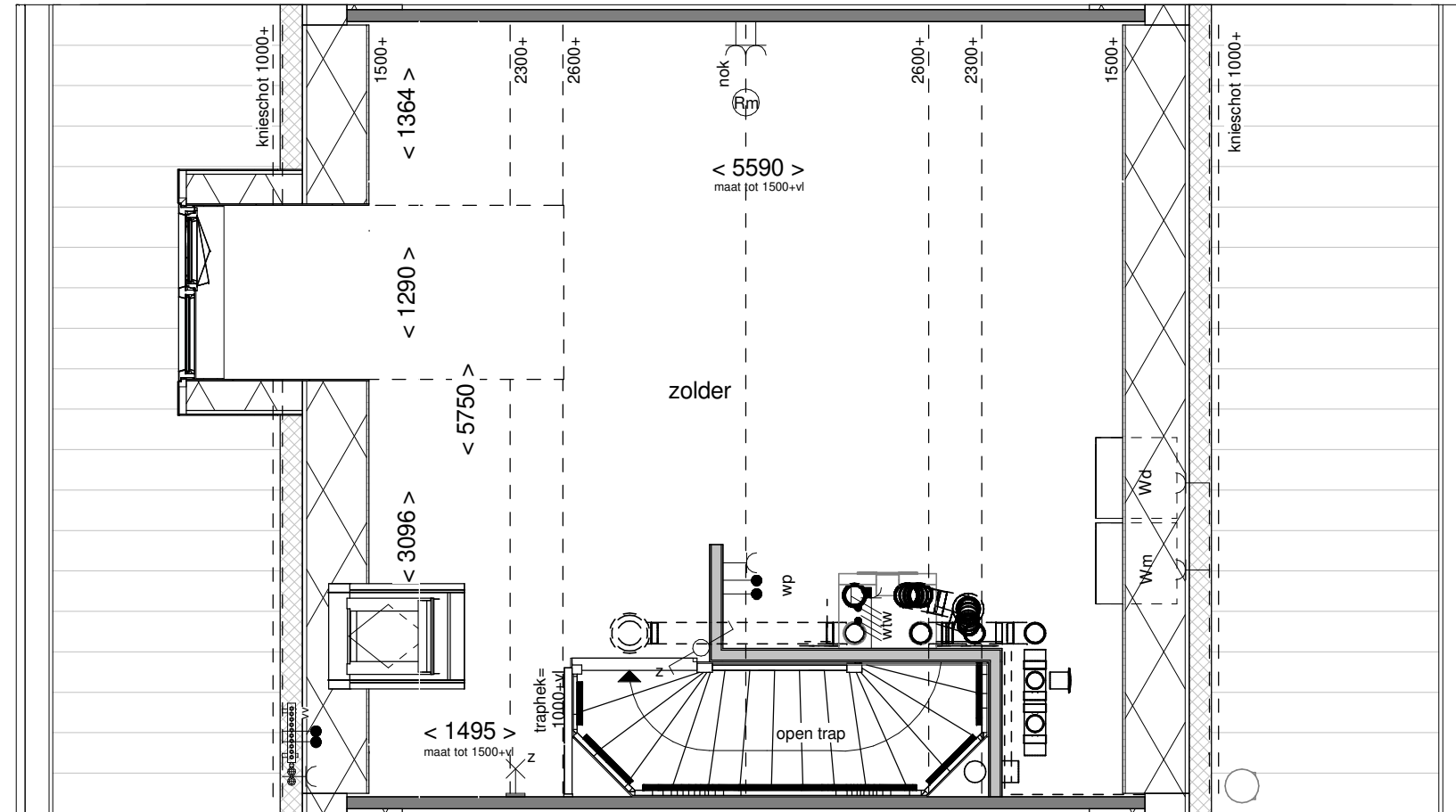

Doorsnede schaal 1:100



Achtergevel schaal 1:100

**BENT  
WIJCK**  
BENTHUIZEN

Optie: Dakkapel  
achtergevel 130cm

Woningtype: C60

Bouwnummer: -

Optienummer: 1.B.X.32A

Schaal: 1:50 / 1:100

Datum: 18-04-2023

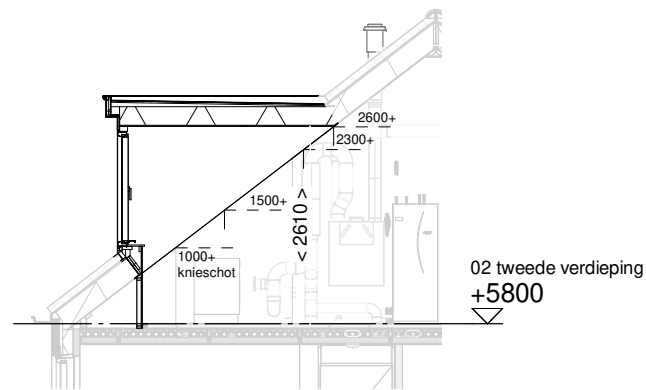
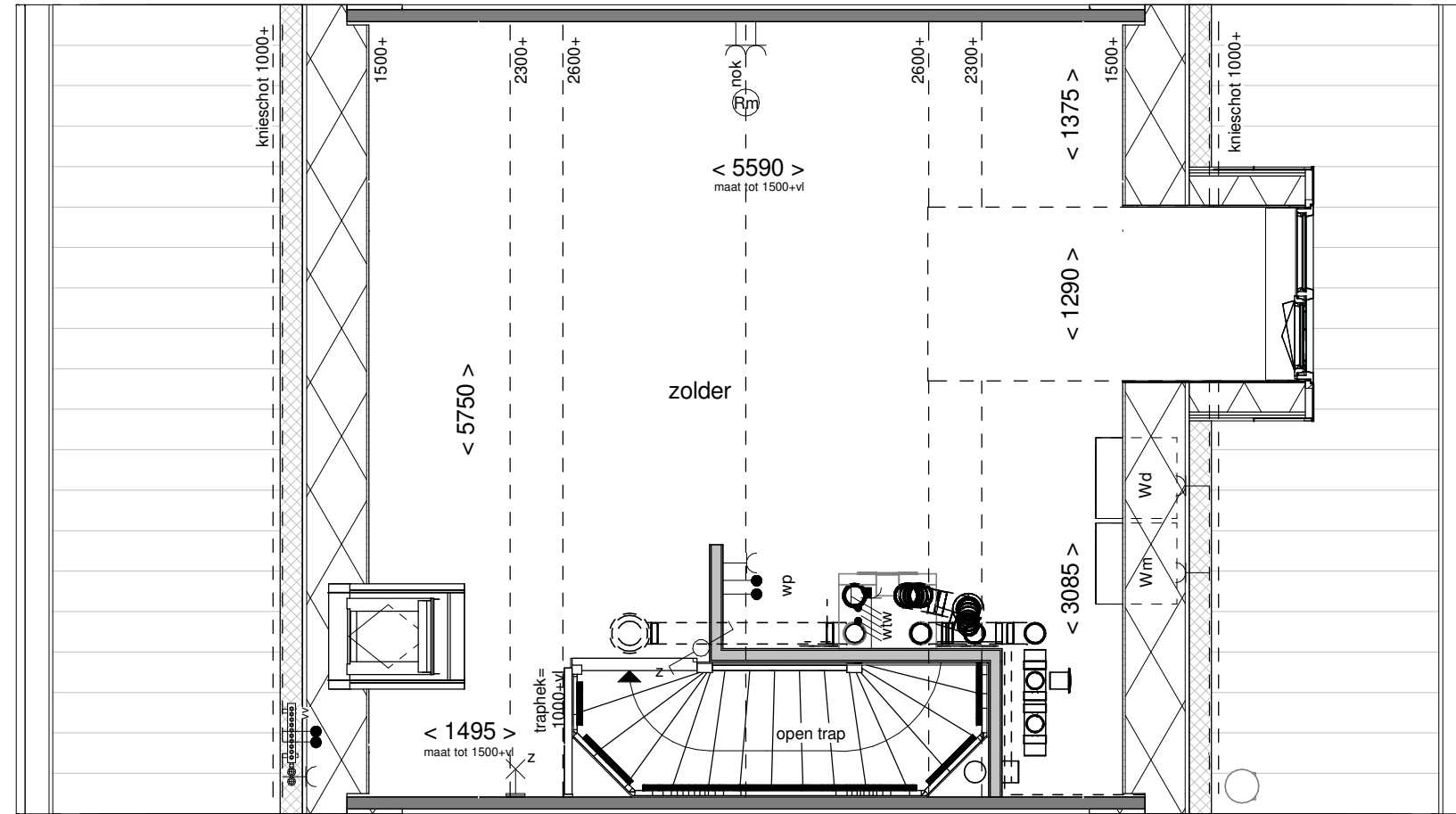

Doorsnede schaal 1:100

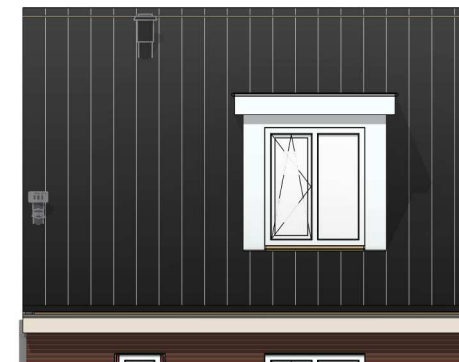

Voorgevel schaal 1:100

**BENT  
WIJCK**  
BENTHUIZEN

Optie: Dakkapel  
voorgevel 130cm

Woningtype: C60

Bouwnummer: -

Optienummer: 1.B.X.32V

Schaal: 1:50 / 1:100

Datum: 18-04-2023

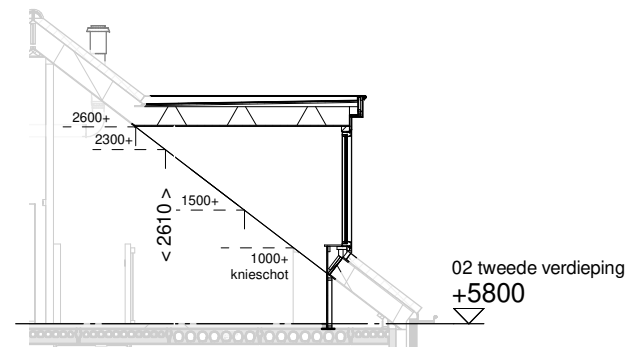
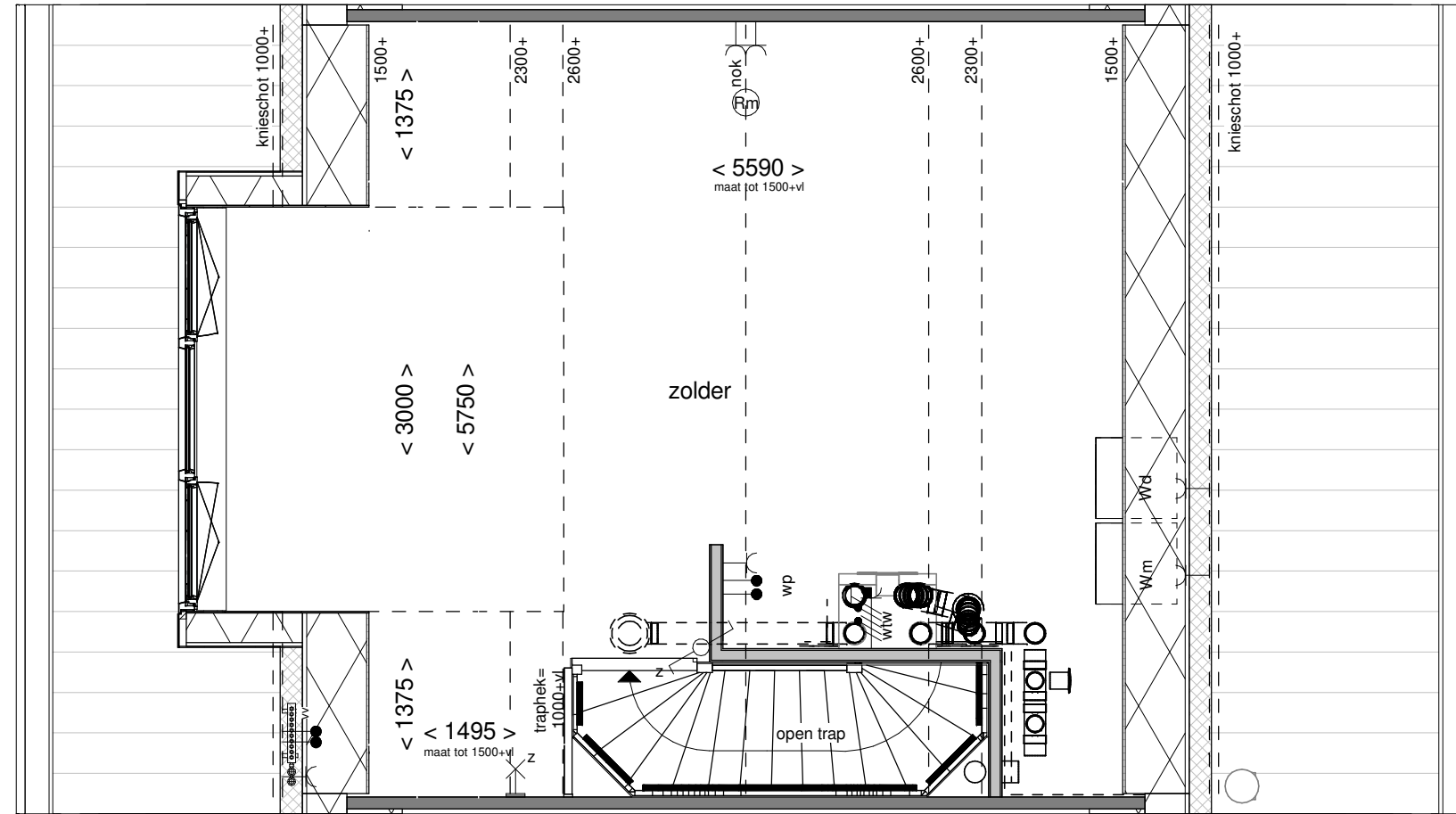

Achtergevel schaal 1:100

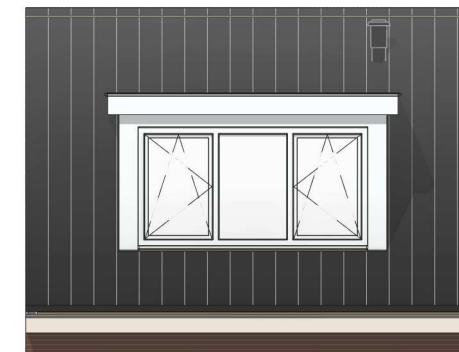

Achtergevel

**BENT  
WIJCK**  
BENTHUIZEN

Optie: Dakkapel  
achtergevel 300cm

Woningtype: C60

Bouwnummer: -

Optienummer: 1.B.X.34A

Schaal: 1:50 / 1:100

Datum: 18-04-2023

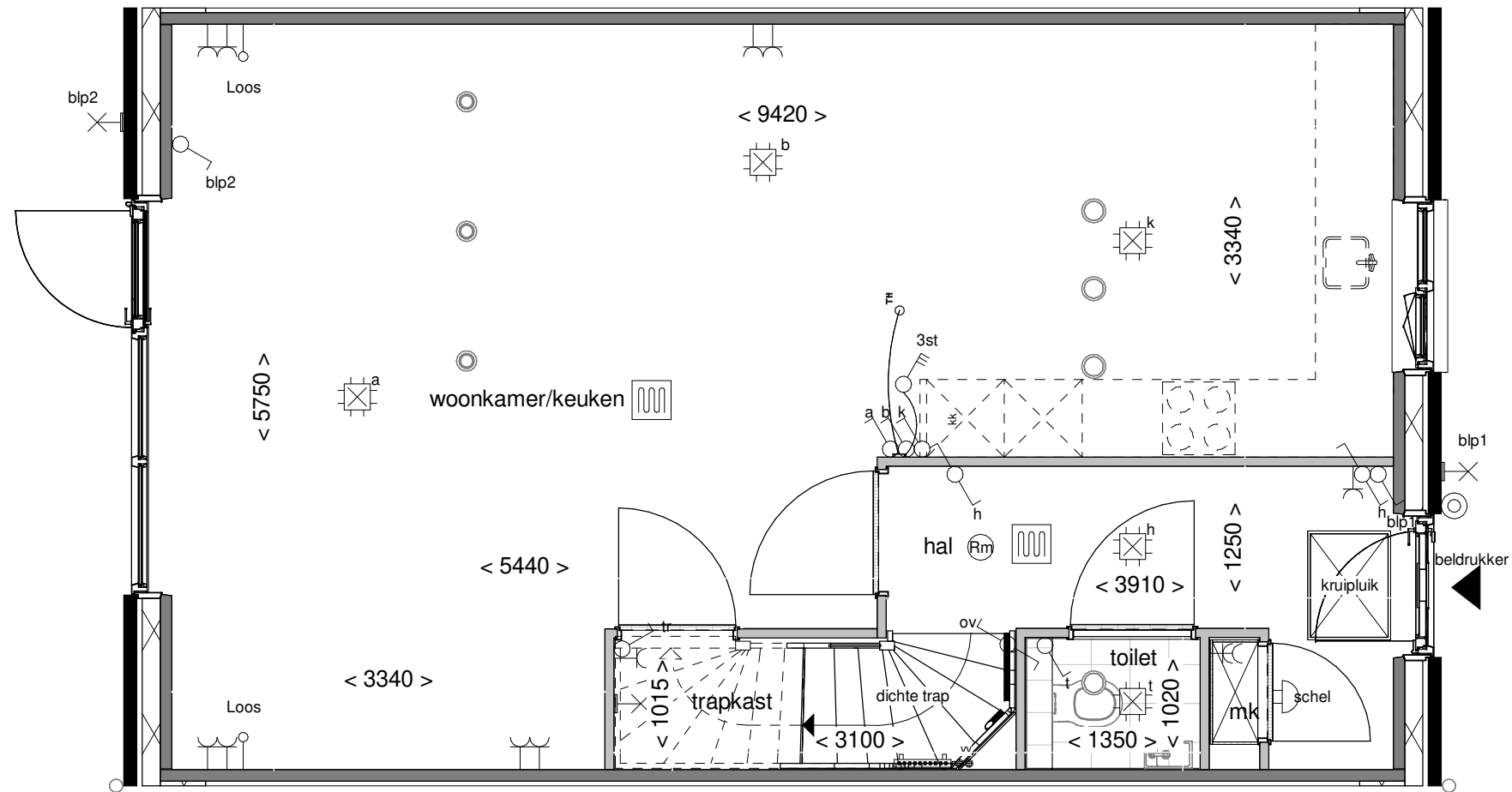

Optie: **Trapkast**

Woningtype: **C60**

Bouwnummer: -

Optienummer: **1.C.C.10**

Schaal: **1:50**

Datum: **18-04-2023**



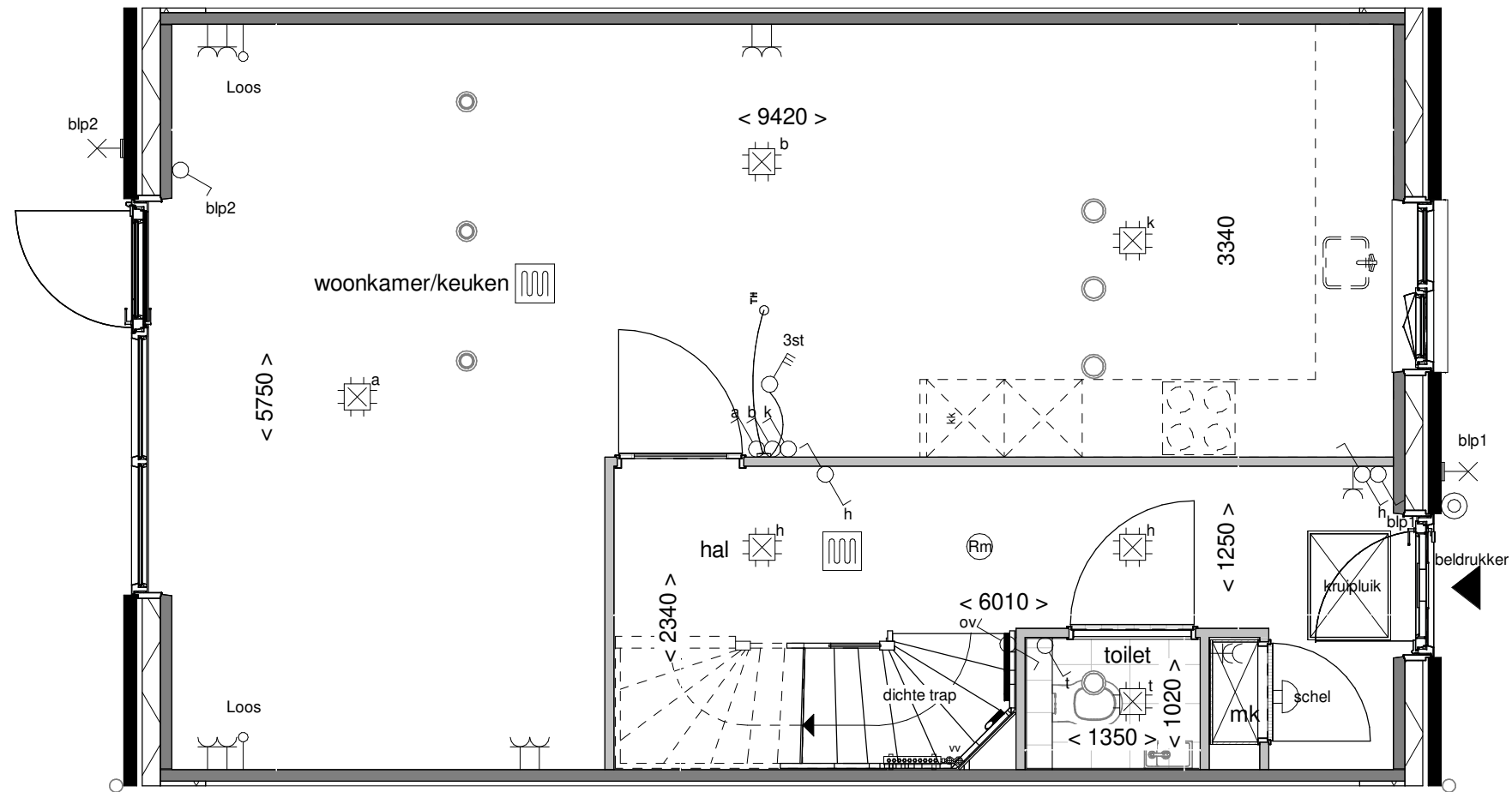

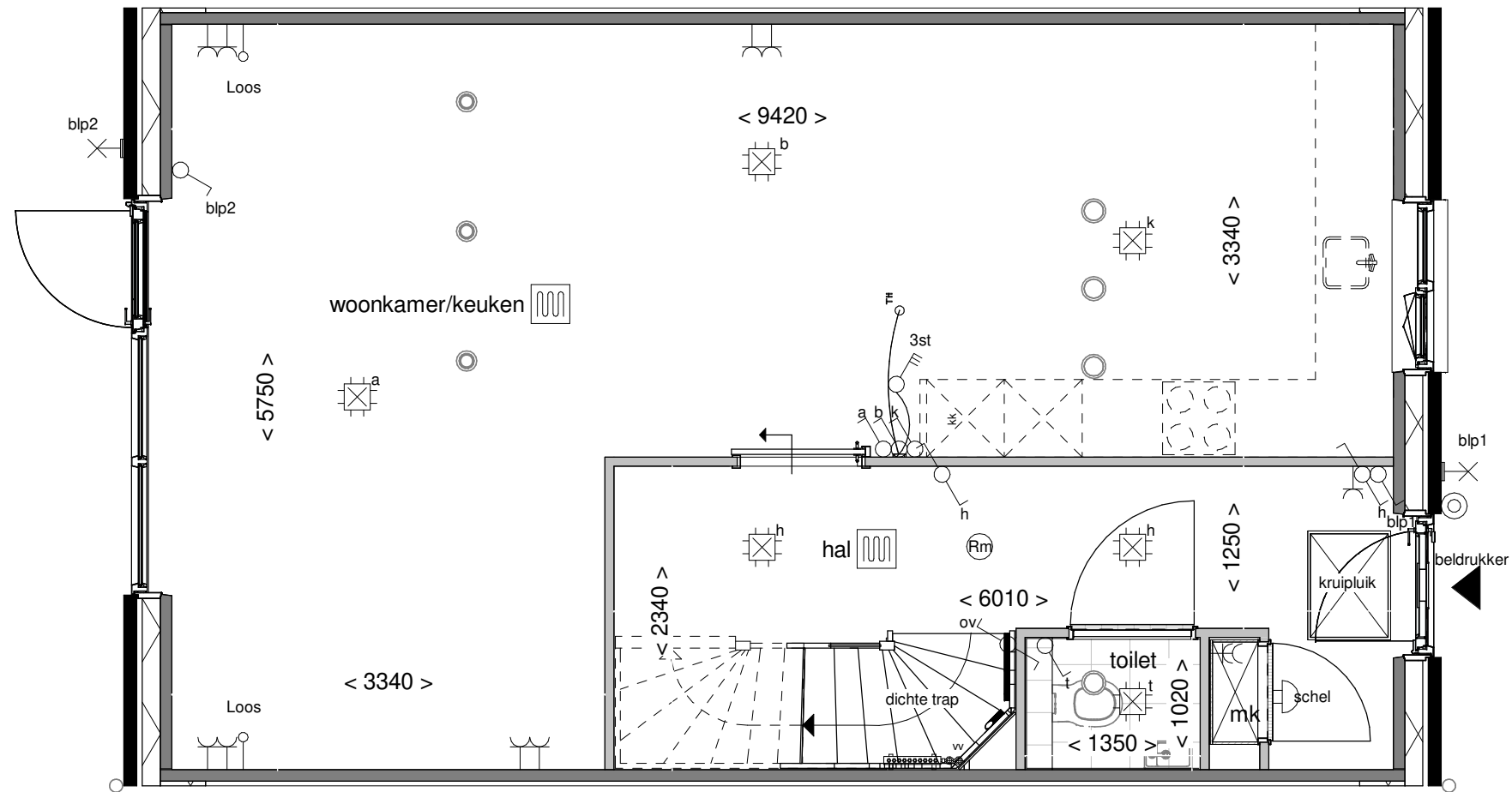

Optie: **Schuifdeur voor de wand**

Woningtype: **C60**

Bouwnummer: -

Optienummer: **1.C.C.12 - 2.L.0.24**

Schaal: **1:50**

Datum: **18-04-2023**

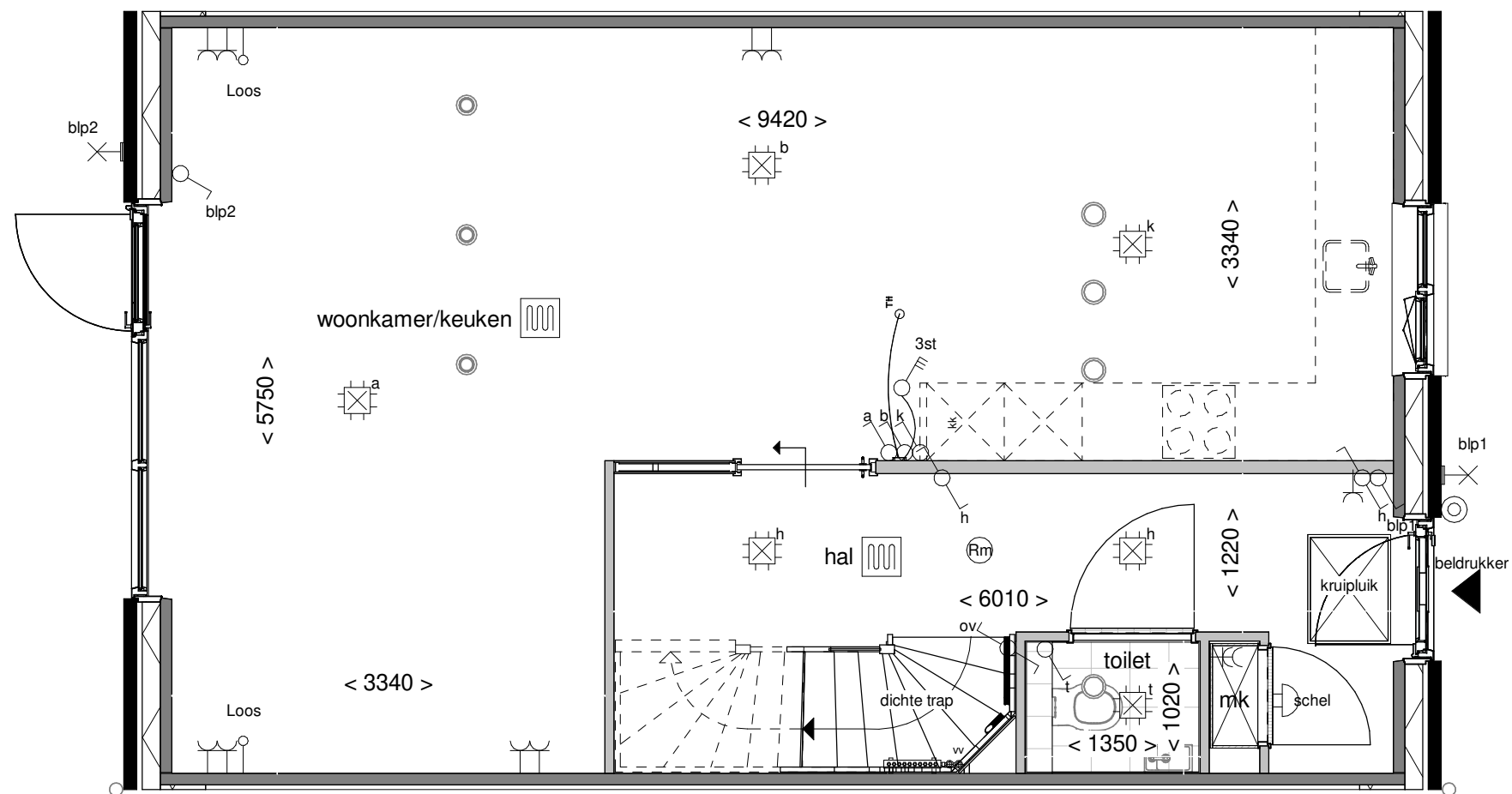

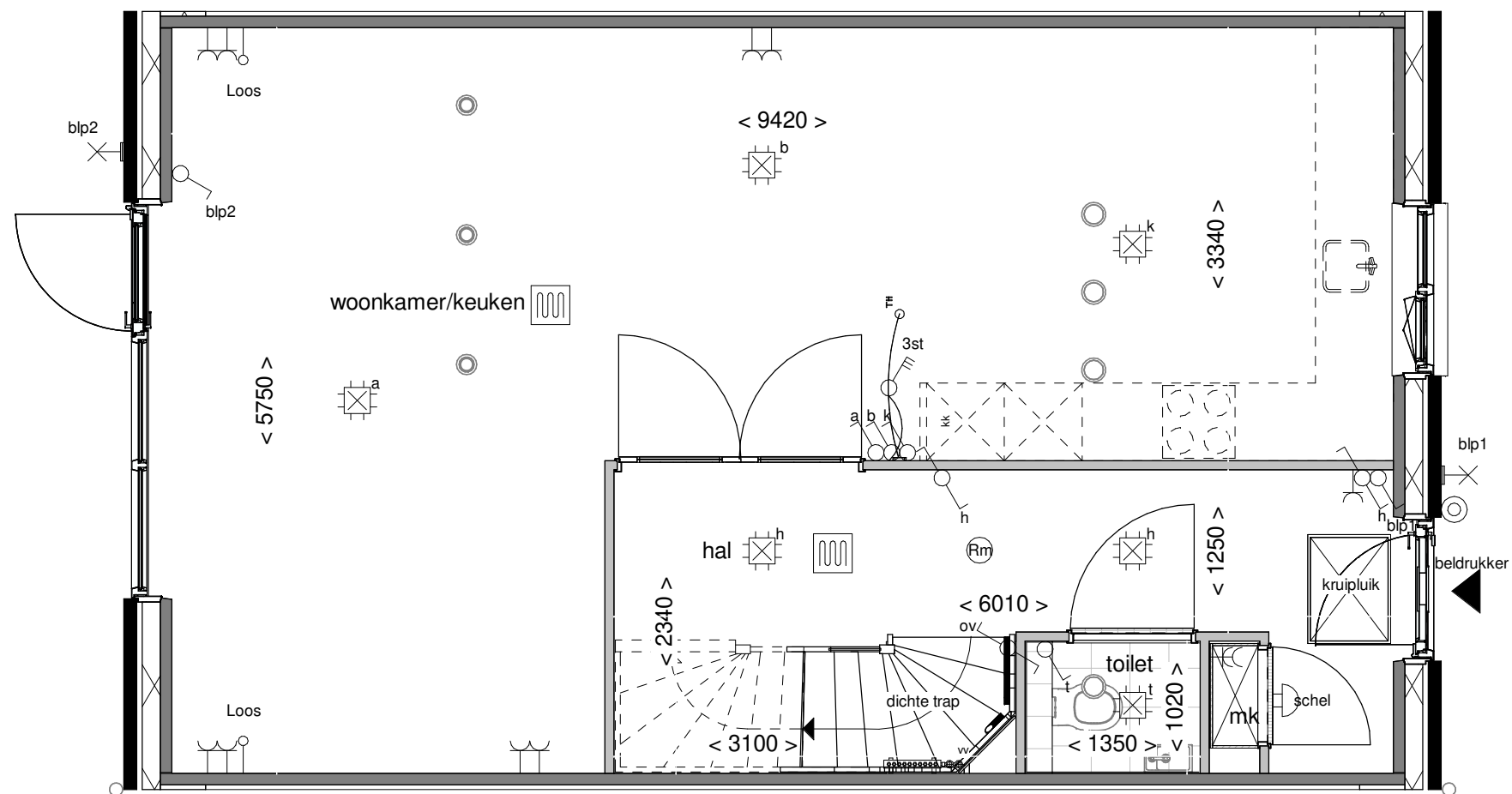

Optie: Vergroten hal met 2 glasdeuren

Woningtype: C60

Bouwnummer: -

Optienummer: 1.C.C.14

Schaal: 1:50

Datum: 18-04-2023

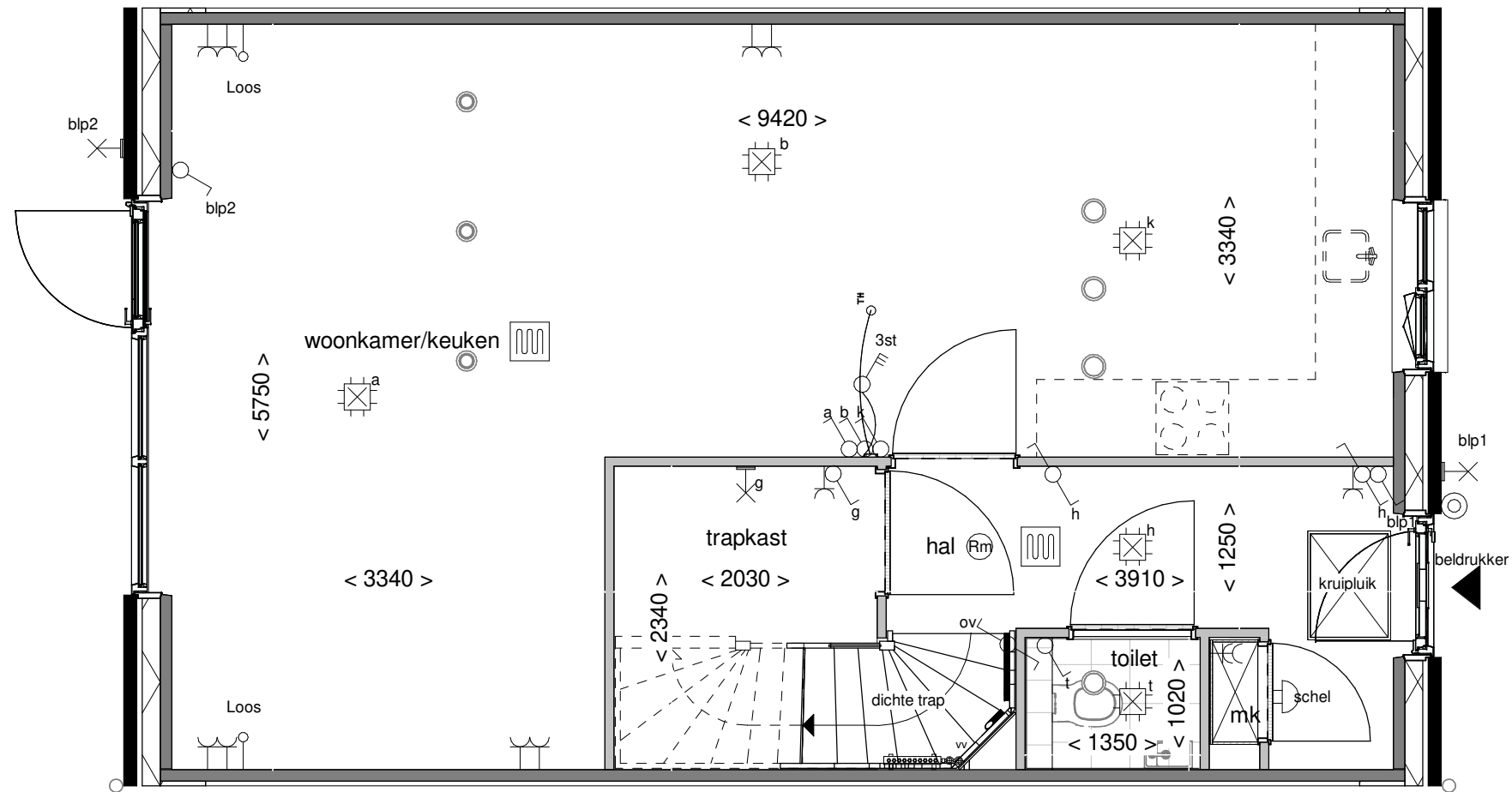

Optie: **Vergroten trapkast**

Woningtype: **C60**

Bouwnummer: **-**

Optienummer: **1.C.C.16**

Schaal: **1:50**

Datum: **18-04-2023**

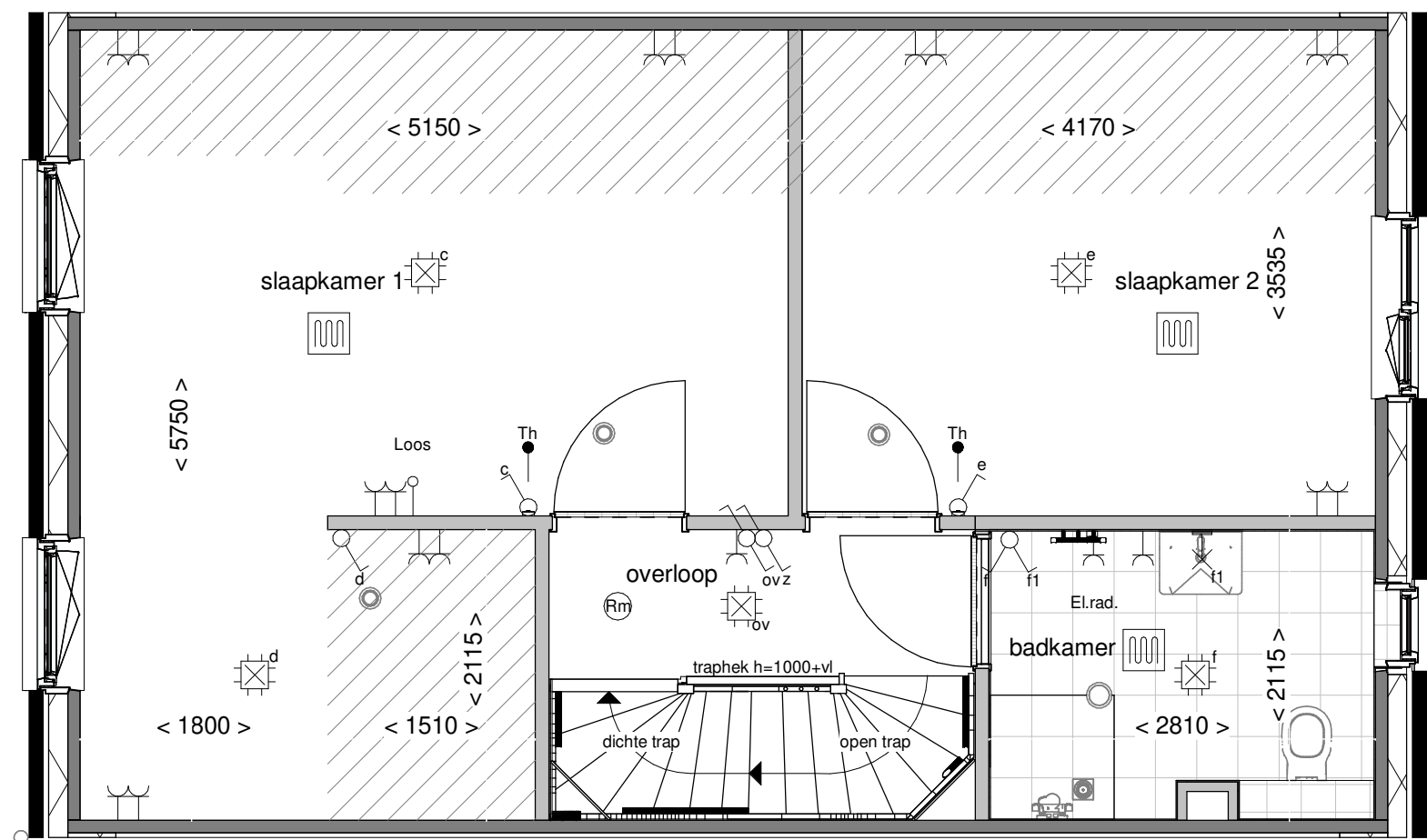

Optie: Slaapkamer 3  
wijzigen in inloopkast

Woningtype: C60

Bouwnummer: -

Optienummer: 1.C.C.30

Schaal: 1:50

Datum: 18-04-2023



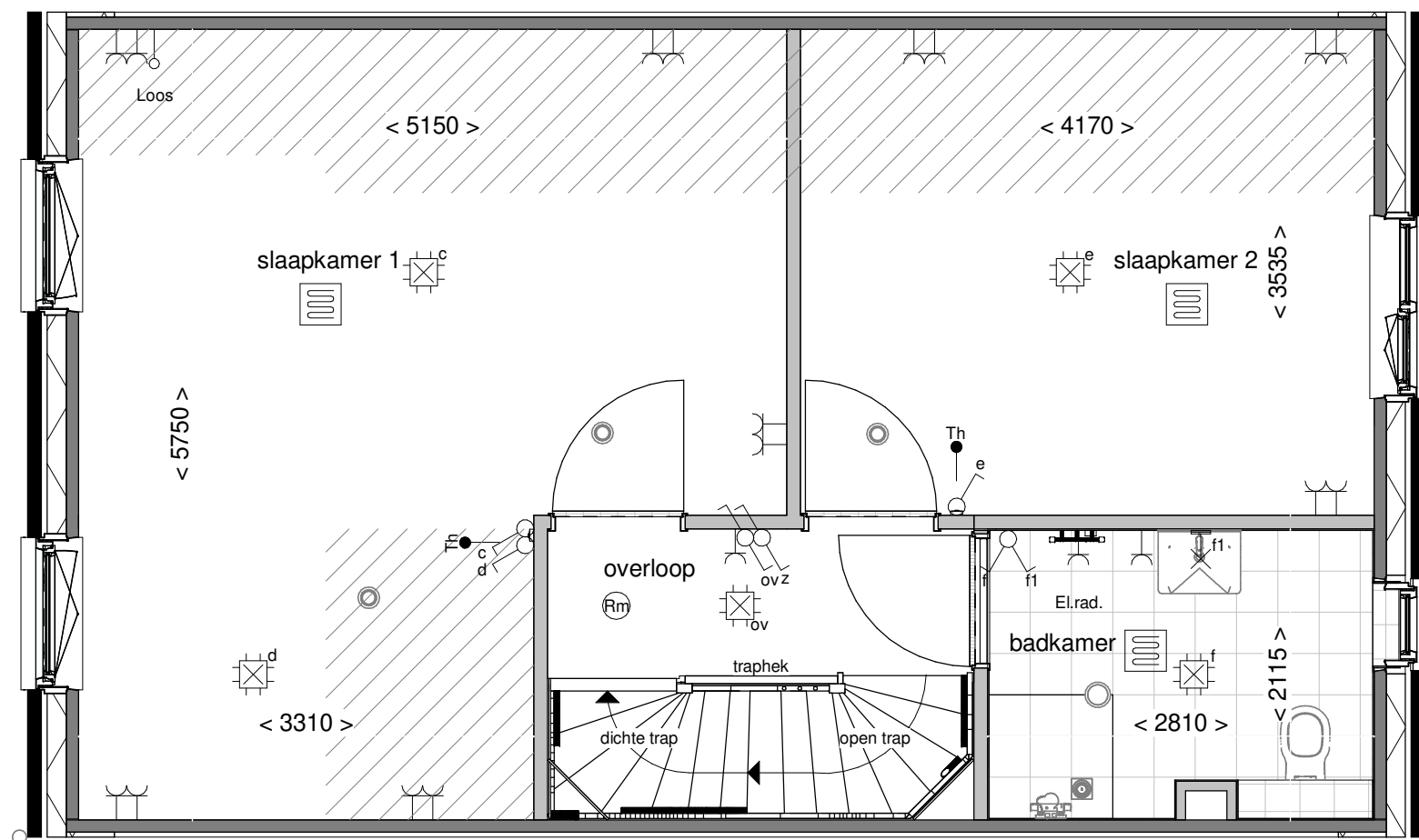

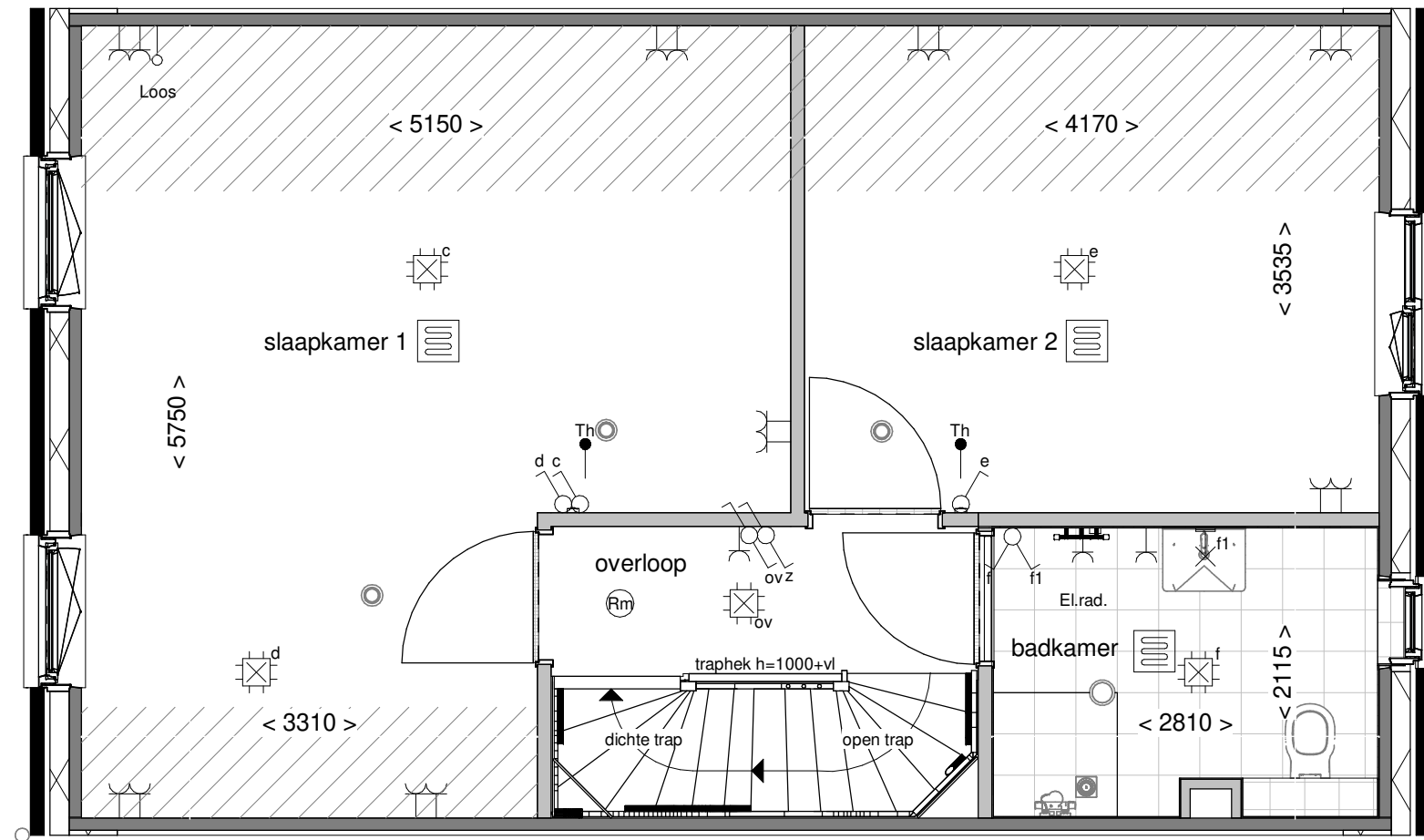

Optie: Samenvoegen  
slaapk. achterzijde

Woningtype: C60

Bouwnummer: -

Optienummer: 1.C.C.33

Schaal: 1:50

Datum: 18-04-2023

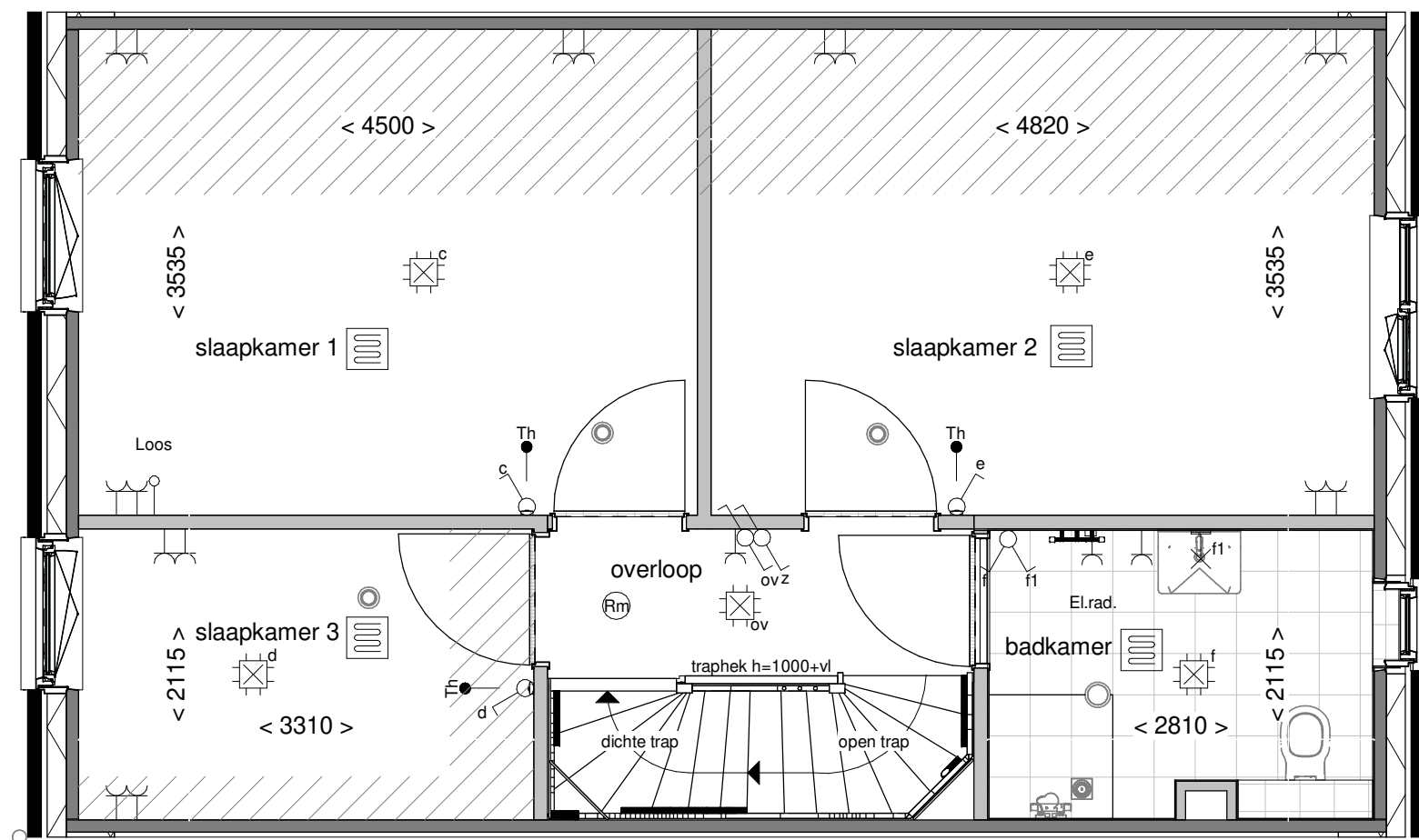

Optie: Vergroten slaapkamer 2

Woningtype: C60

Bouwnummer: -

Optienummer: 1.C.C.34

Schaal: 1:50

Datum: 18-04-2023

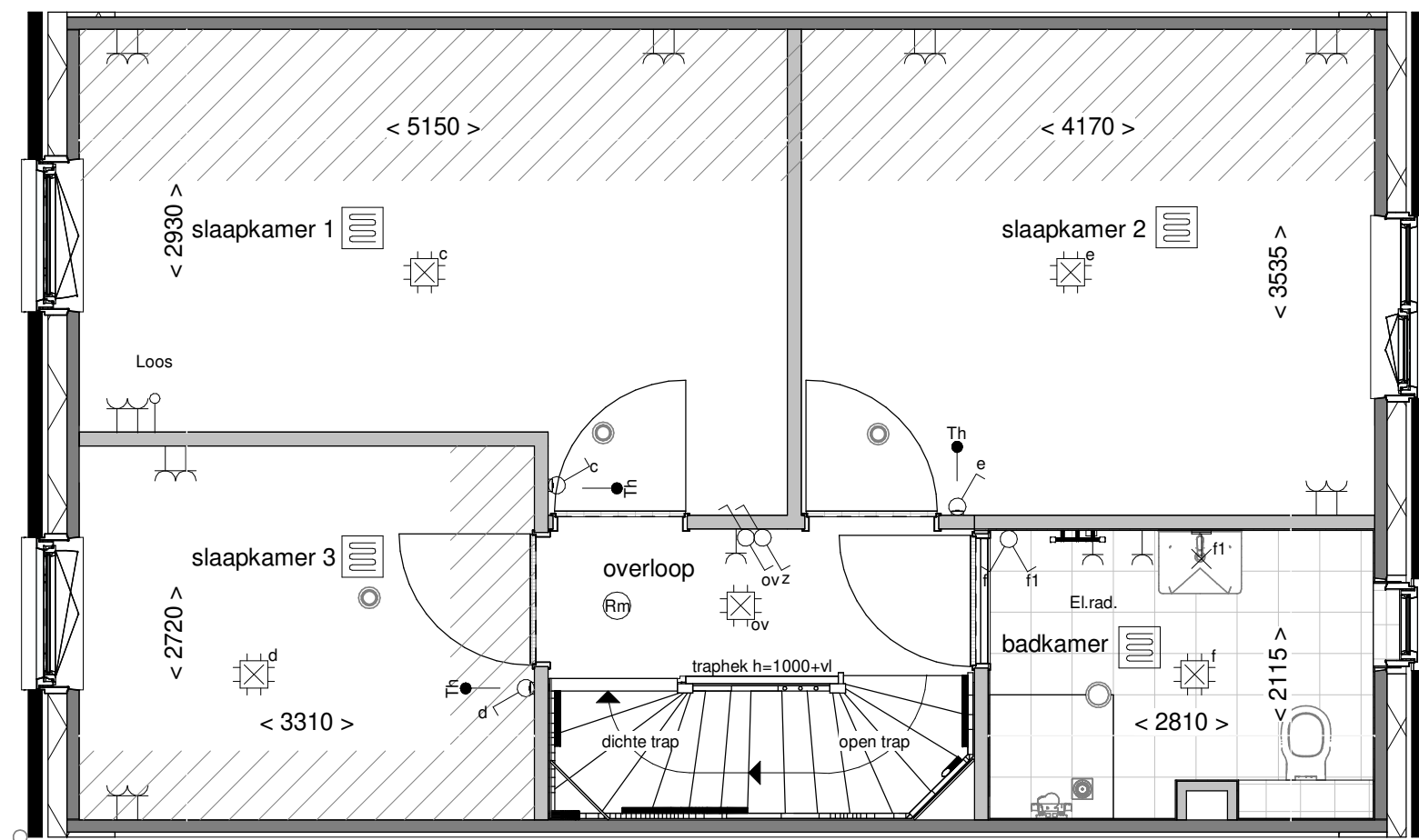

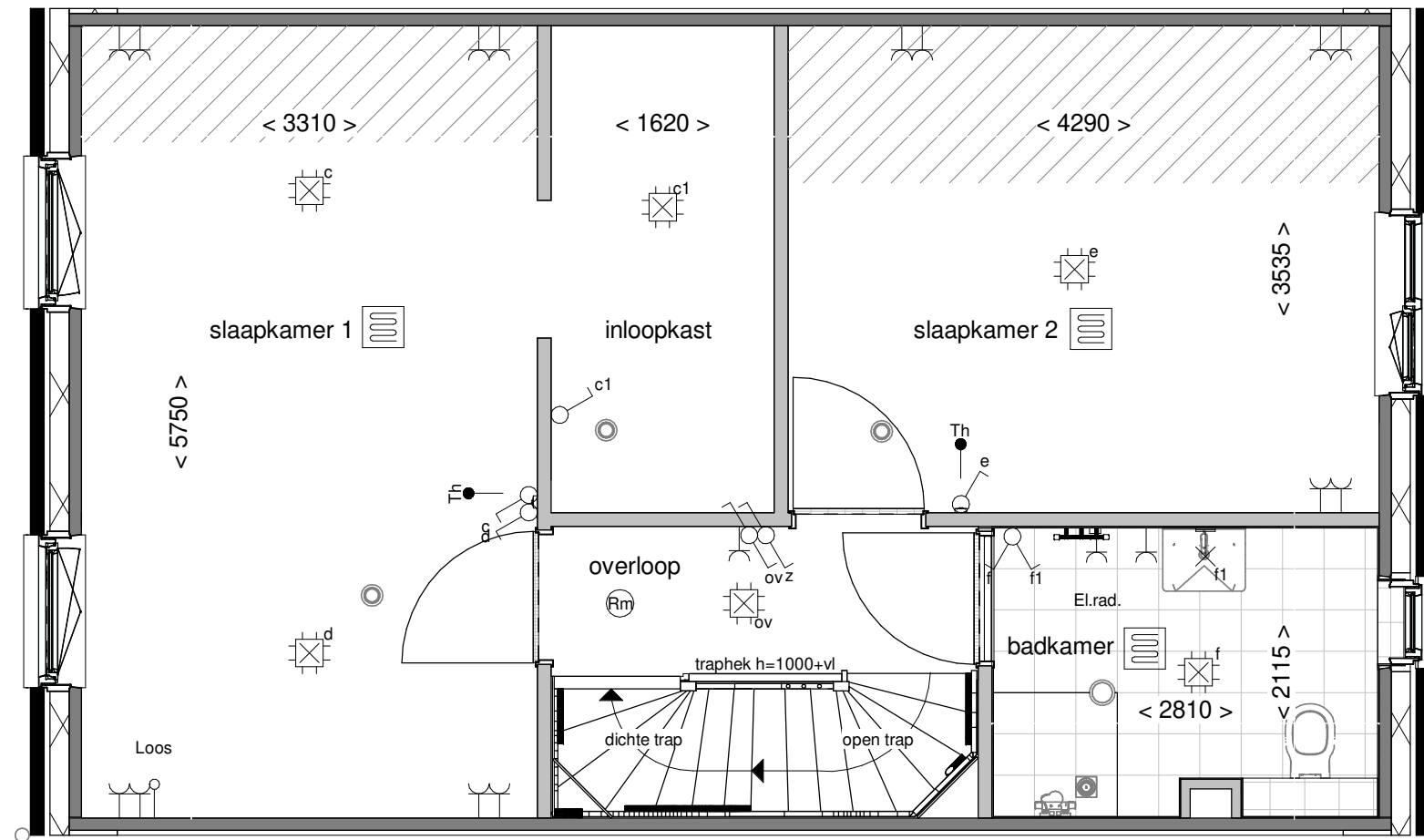

Optie: Inloopkast in slaapk. achterzijde  
 Woningtype: C60  
 Bouwnummer: -  
 Optienummer: 1.C.C.38  
 Schaal: 1:50  
 Datum: 18-04-2023

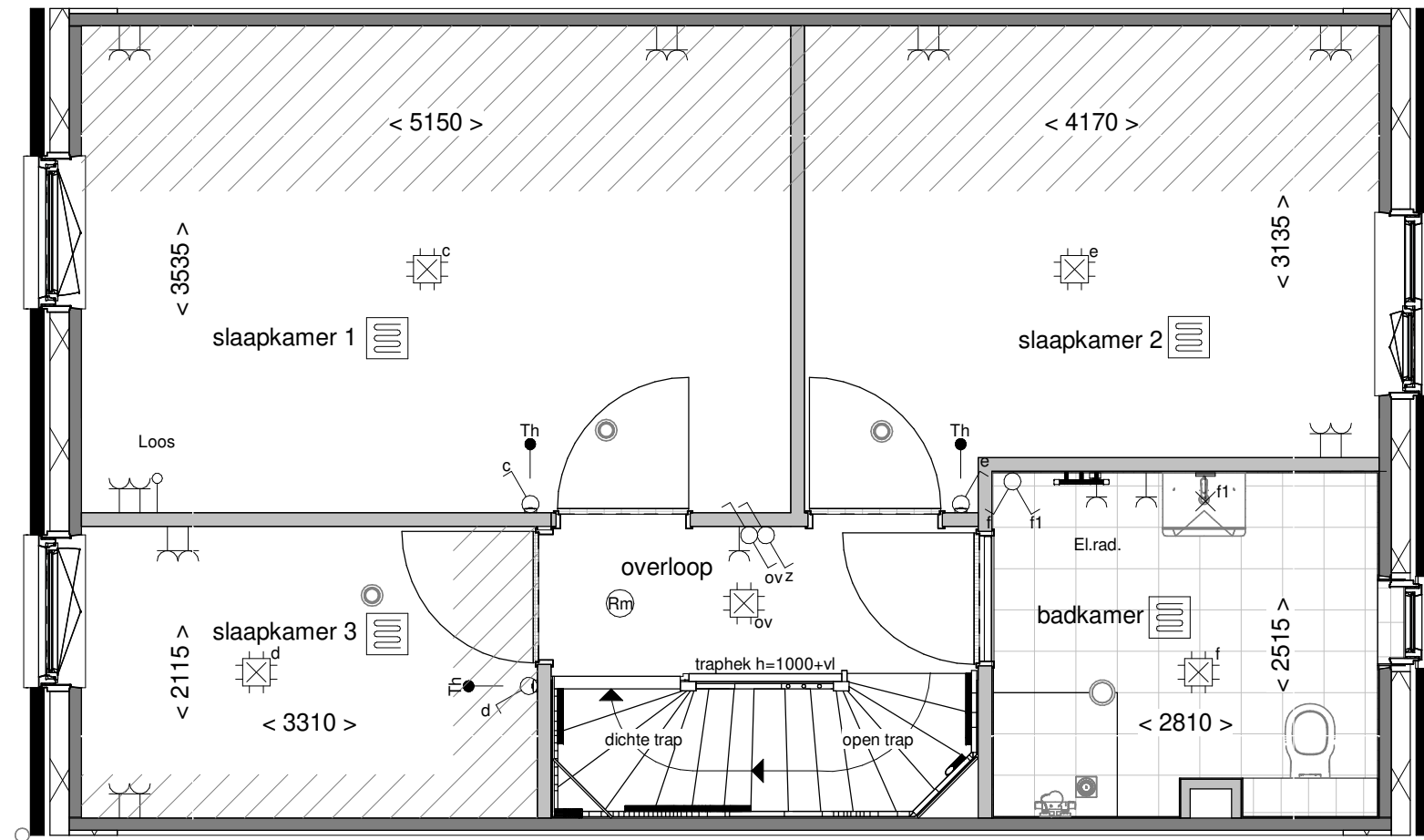

Optie: Vergroten badkamer met ca. 40cm

Woningtype: C60

Bouwnummer: -

Optienummer: 1.C.C.40

Schaal: 1:50

Datum: 18-04-2023

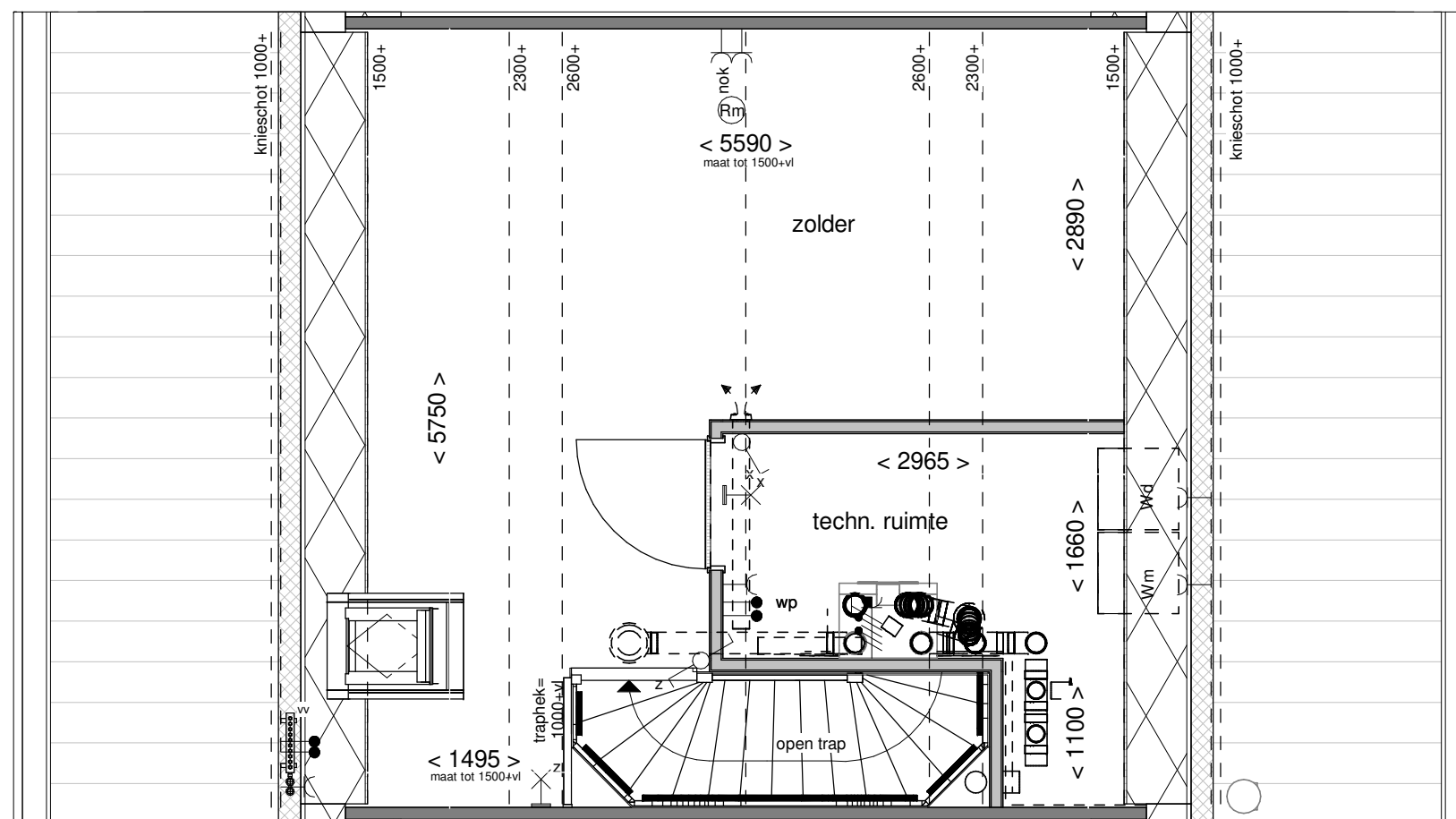

Optie: Wijzigen indeling met techniekruimte

Woningtype: C60

Bouwnummer: -

Optienummer: 1.C.C.72

Schaal: 1:50

Datum: 18-04-2023



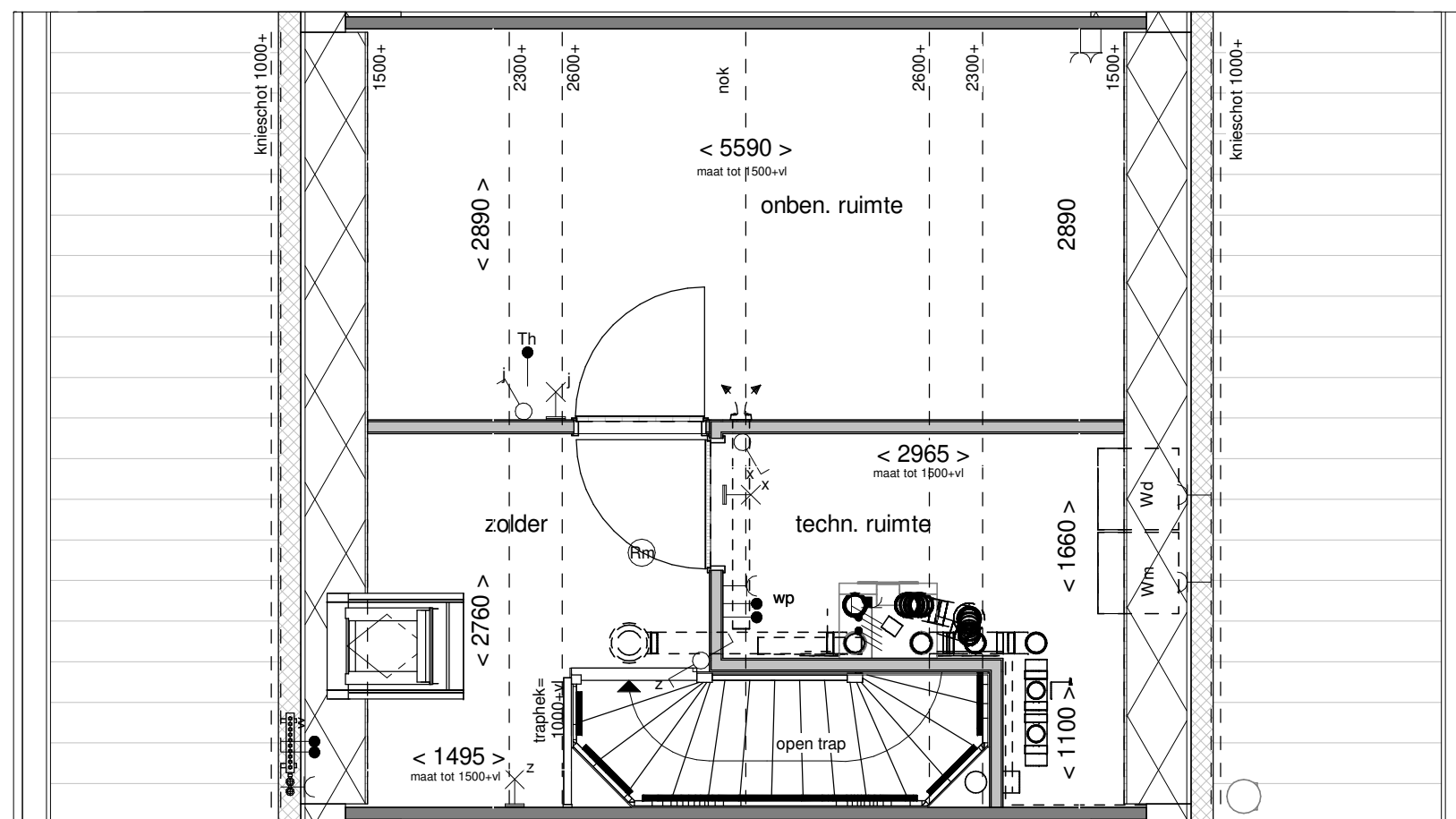

Optie: Indeling met techn.-  
en onben. ruimte

Woningtype: C60

Bouwnummer: -

Optienummer: 1.C.C.74

Schaal: 1:50

Datum: 18-04-2023

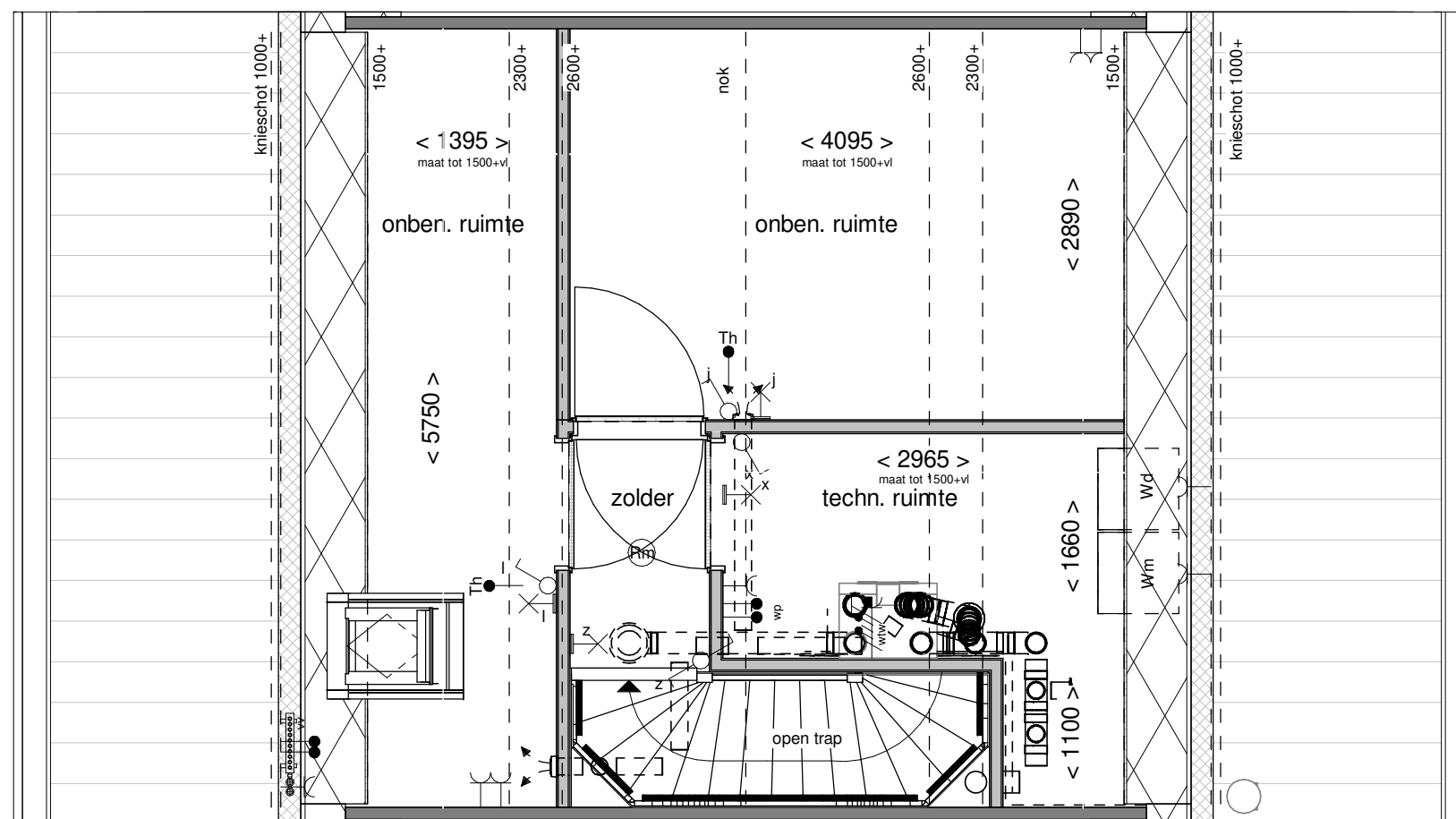

Optie: Indeling techn.- en 2 onb. ruimtes

Woningtype: C60

Bouwnummer: -

Optienummer: 1.C.C.76

Schaal: 1:50

Datum: 18-04-2023