

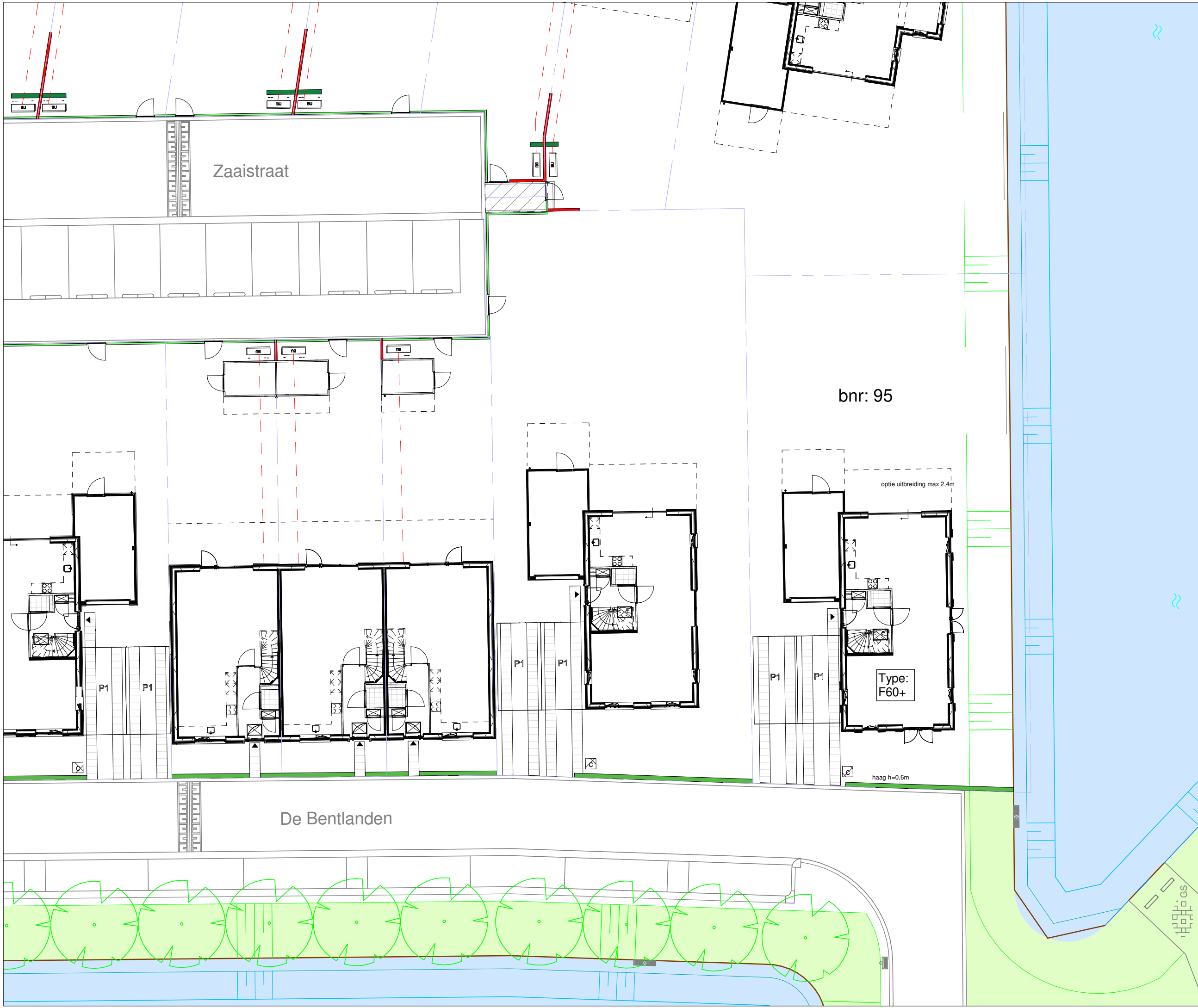





















| | |
|-------------|------------|
| Tekening: | Situatie |
| Woningtype: | - |
| Bouwnummer: | 68-95, 140 |
| Bladnummer: | VT-00-S02b |
| Schaal: | 1:500 |
| Datum: | 04-04-2023 |



Renvooi

-  - entree woning
-  - erfgrans
-  - P1 parkeervak eigen terrein
-  - buitenunit warmtepomp
-  - leiding buitenunit
-  - mantelbuis t.b.v. nuts
-  - haag H=600mm
-  - haag H=1800mm
-  - schutting H=1800mm
-  - schutting H=2100mm
-  - gaashek met klimplanten H=1800mm
-  - plantenrol
-  - stalen poort
-  - mandelig terrein
-  - speeltuin
-  - transformatorhuis
-  - opstelplaats vuilcontainer
-  - ondergronds containers
-  - hellingbaan
-  - talud
-  - lage houten beschoeiing

parkeerplekken en posities bomen indicatief



| | |
|-------------|------------------|
| Tekening: | Situatie Blok 22 |
| Woningtype: | C60 |
| Bouwnummer: | 95 |
| Bladnummer: | VT-22-S01 |
| Schaal: | 1:200 |
| Datum: | 18-04-2023 |

Renvooi materialen

| | |
|---|---------------------------------------|
|  | dakpan donkergrijs |
|  | dakpan grijs |
|  | dakpan rood |
|  | metselwerk kleur rood |
|  | metselwerk kleur bruin |
|  | metselwerk kleur geel |
|  | metselwerk kleur wit |
|  | metselwerk kleur oranje |
|  | metselwerk kleur roodbruin |
|  | metselwerk kleur grijs |
|  | Gevelbetimmering vezelcement, lood |
|  | Gevelbetimmering vezelcement, roomwit |

Renvooi bouwkundig

| | |
|---|---|
|  | entree woning |
|  | metselwerk |
|  | isolatie |
|  | dragende wand |
|  | niet dragende binnenwand |
|  | binnendeurkozijn (met bovenlicht) |
|  | kruipluik |
|  | opstelplaats wasmachine |
|  | opstelplaats wasdroger |
|  | opstelplaats koelkast |
|  | principe opstelling keukenblok (elektra conform nultekeningen Bruynzeel) |
|  | |
|  | onbenoemde ruimte volgens krijtstreepmethode |

Renvooi installaties

| | |
|---|--|
|  | aansluitpunt licht, wand |
|  | centraaldoos met lichtpunt |
|  | armatuur aan de wand |
|  | rookmelder |
|  | aansluitpunt niet bedraad / loos |
|  | beldrukker |
|  | schel |
|  | schakelaar, 1-polig |
|  | werkschakelaar tbv PV-panelen |
|  | driestandenschakelaar tbv wtw |
|  | schakelaar, wissel |
|  | schakelaar, serie |
|  | pulsschakelaar tbv warmteterugwinunit |
|  | wandcontactdoos 1-voudig met beschermingscontact |
|  | wandcontactdoos 2-voudig met beschermingscontact |
|  | thermostaatleiding, bedraad |
|  | wandcontactdoos tbv warmteterugwinunit |
|  | wtw mechanische ventilatie-unit incl. warmteterugwinunit |
|  | wp warmtepomp |
|  | inblaasventiel mechanische ventilatie |
|  | afzuigventiel mechanische ventilatie |
|  | wv verdeler vloerverwarming |
|  | ruimte vzv vloerverwarming |
|  | rad elektrische radiator |
|  | kanalen in het zicht |
|  | doucheput |
|  | lijngoot douche |

Disclaimer

De op deze tekeningen aangegeven maten zijn circa maten in millimeters en tussen de wanden / vloeren gemeten, waarbij geen rekening is gehouden met enige wandafwerking, plinten, aftimmering, etc. In verband met de nauwkeurige uitwerking van details, constructie, maatvoering, materialen e.d. kunnen er kleine afwijkingen ontstaan ten opzichte van de nu vermelde gegevens. Deze geringe afwijkingen geven geen aanleiding tot verrekening. Aan de op deze tekening aangegeven maten kunnen derhalve geen rechten worden ontleend. De op deze tekeningen aangegeven maatvoering is niet geschikt voor opdrachten aan derden door koper(s). De posities van aansluitingen en installatie onderdelen zijn indicatief op tekening aangegeven. De exacte aantallen en posities zullen na berekening in het werk door de installateurs worden bepaald en kunnen afwijken van deze tekening.



Tekening: Renvooi

Woningtype: -

Bouwnummer:

Bladnummer: VT-0-00c

Schaal:

Datum: 04-04-2023



Type: F60+
Bouwnummer: 95

Voorgevel

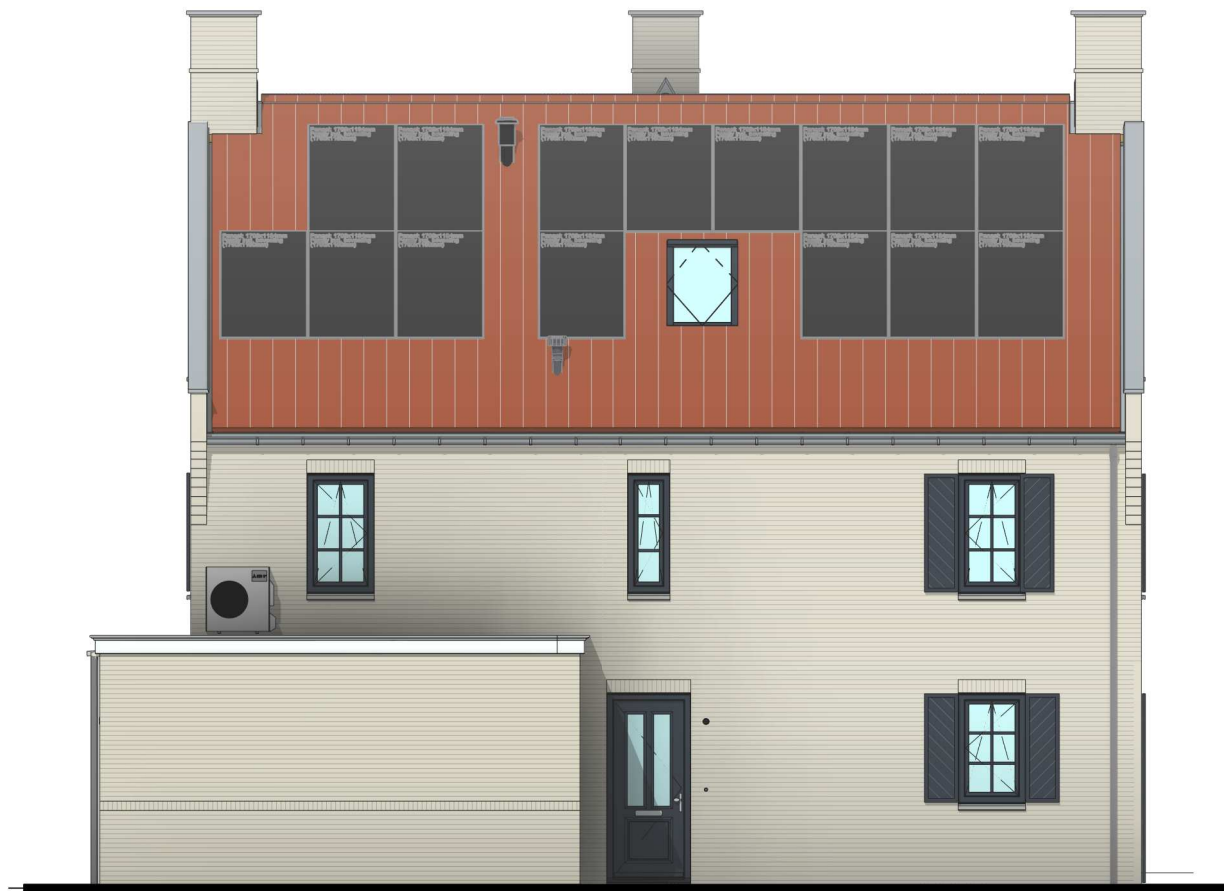

Type: F60+
Bouwnummer: 95

Linker zijgevel



Type: F60+
Bouwnummer: 95

Achtergevel



Type: F60+
Bouwnummer: 95

Rechter zijgevel



Tekening: Gevels Blok 22

Woningtype: F60+

Bouwnummer: 95

Bladnummer: VT-F22-00a

Schaal: 1:100

Datum: 18-04-2023

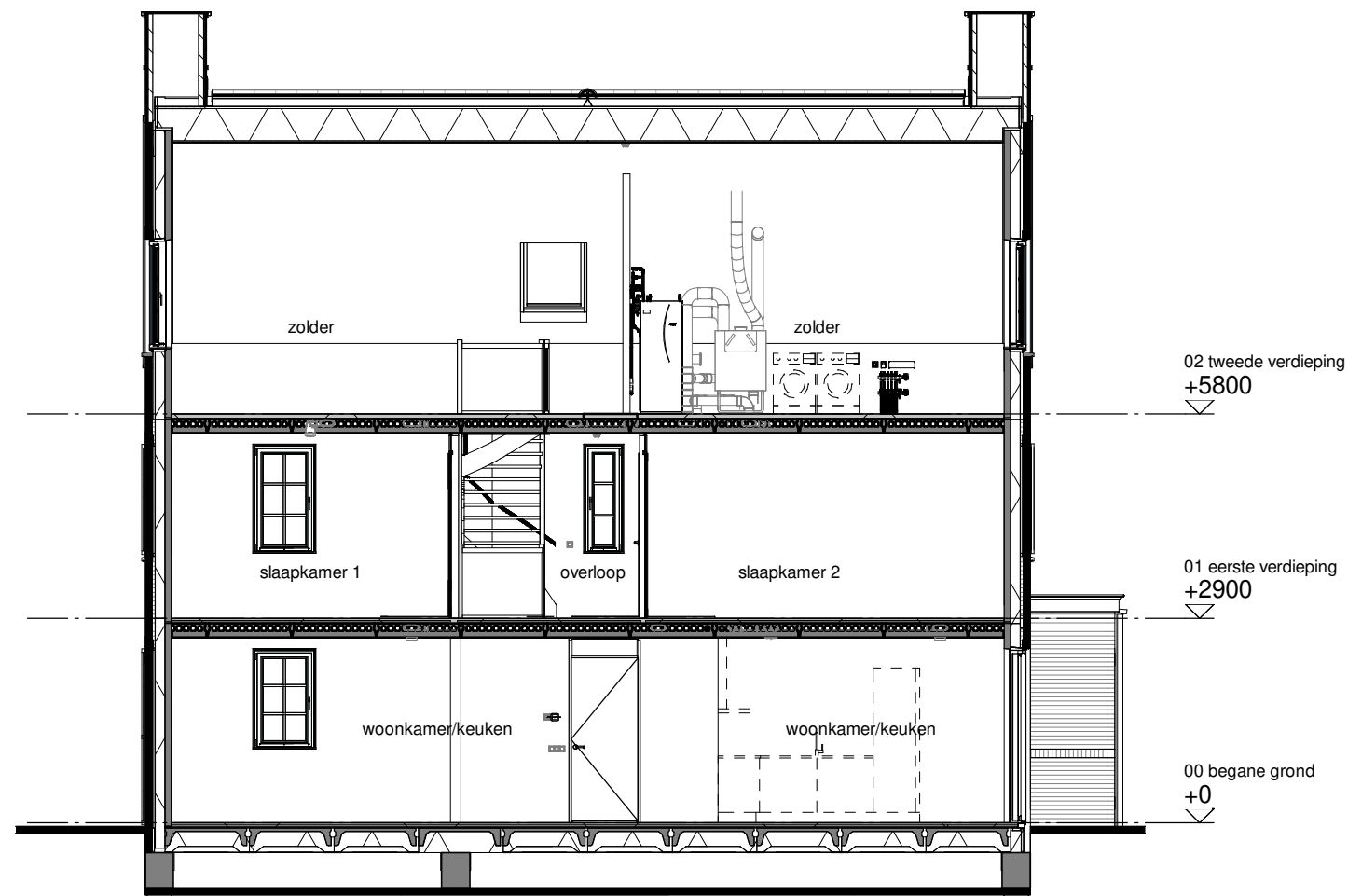

Doorsnede A

Type: F60+
Bouwnummer: 95

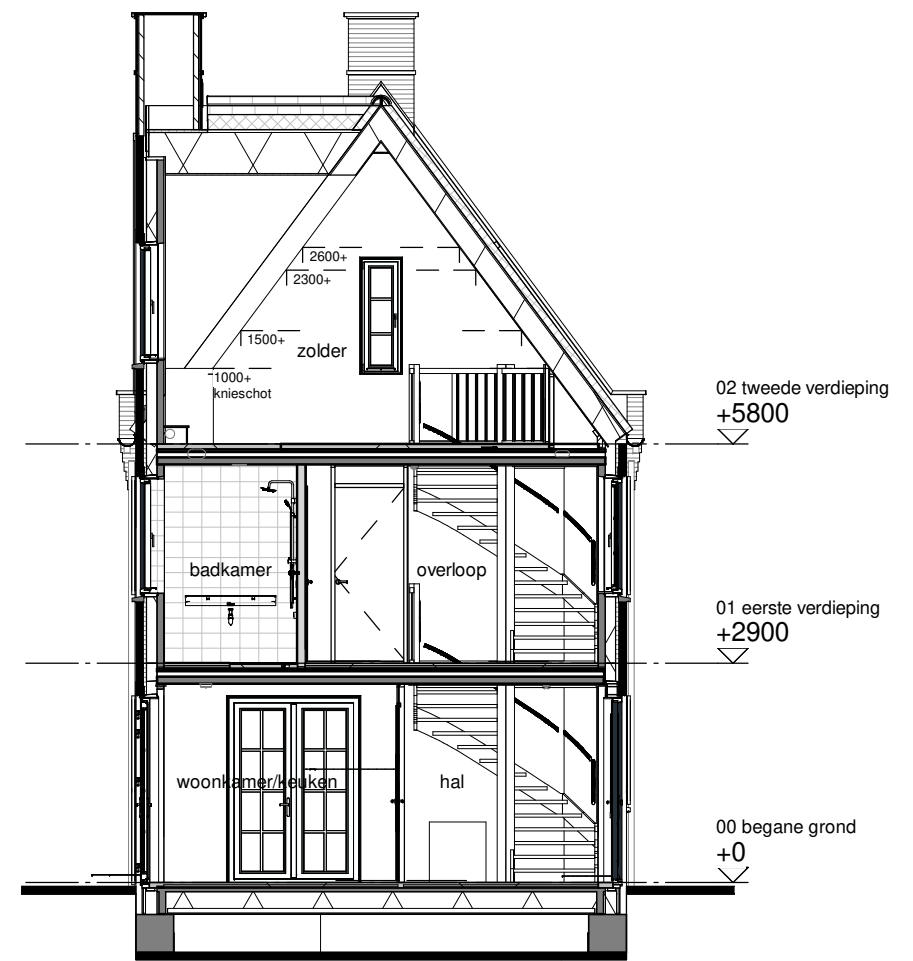

Doorsnede B

Type: F60+
Bouwnummer: 95

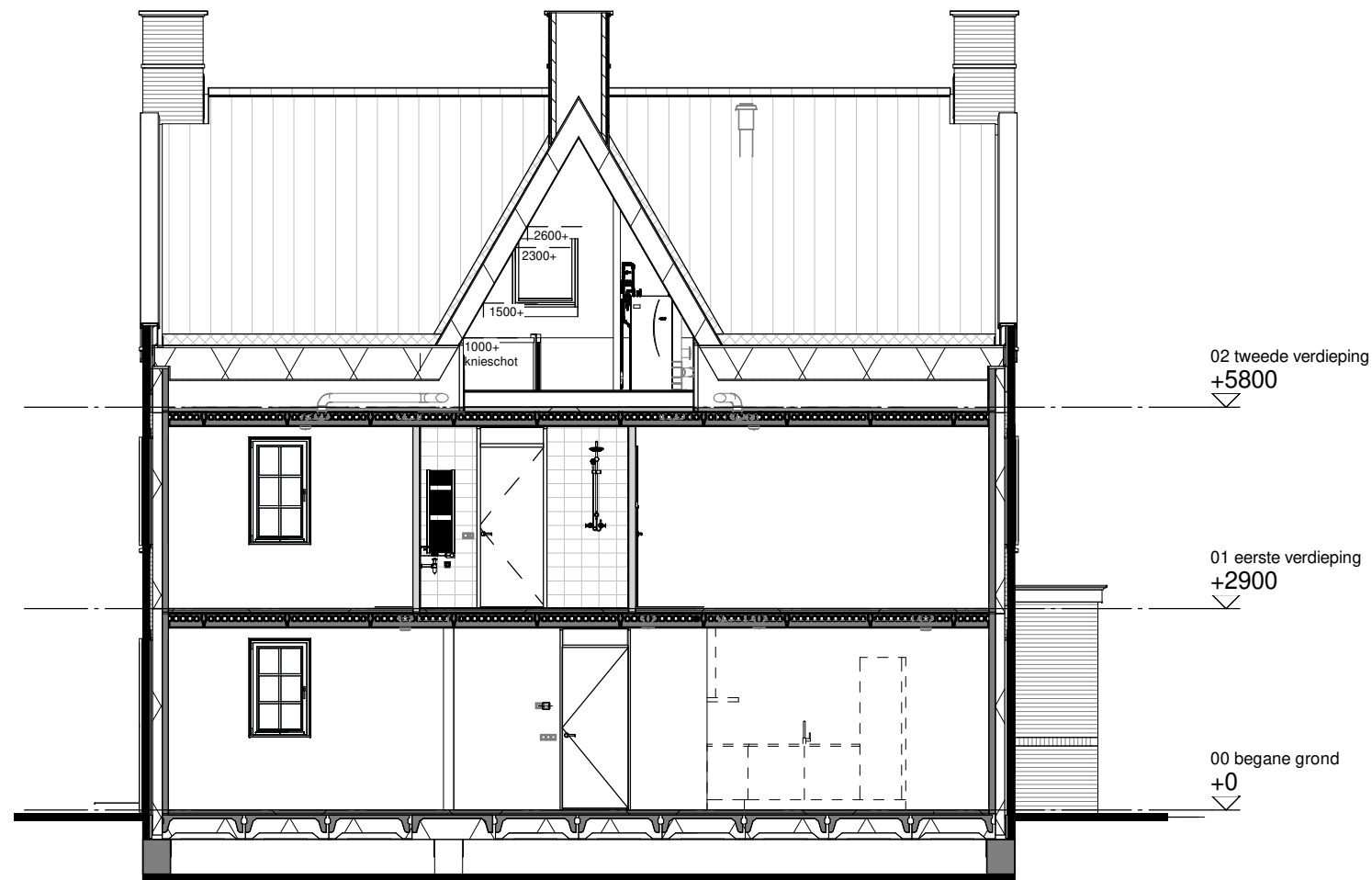

Doorsnede C

Type: F60+
Bouwnummer: 95



Tekening: Doorsneden Blok 22

Woningtype: F60+

Bouwnummer: 95

Bladnummer: VT-F22-00b

Schaal: 1:100

Datum: 18-04-2023

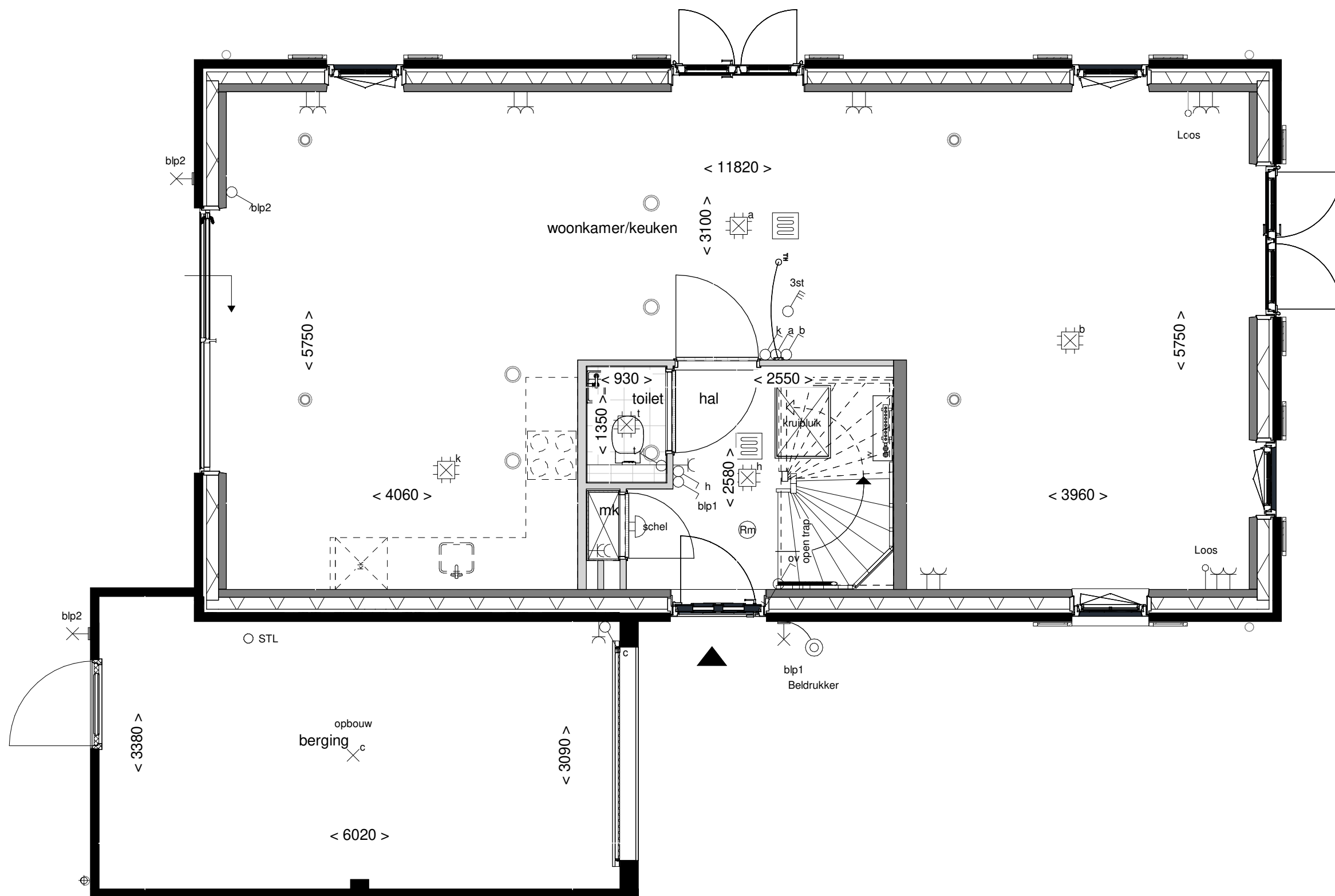

Tekening: **Begane grond**

Woningtype: **F60+**

Bouwnummer: **95**

Bladnummer: **VT-F-95-00a**

Schaal: **1:50**

Datum: **18-04-2023**

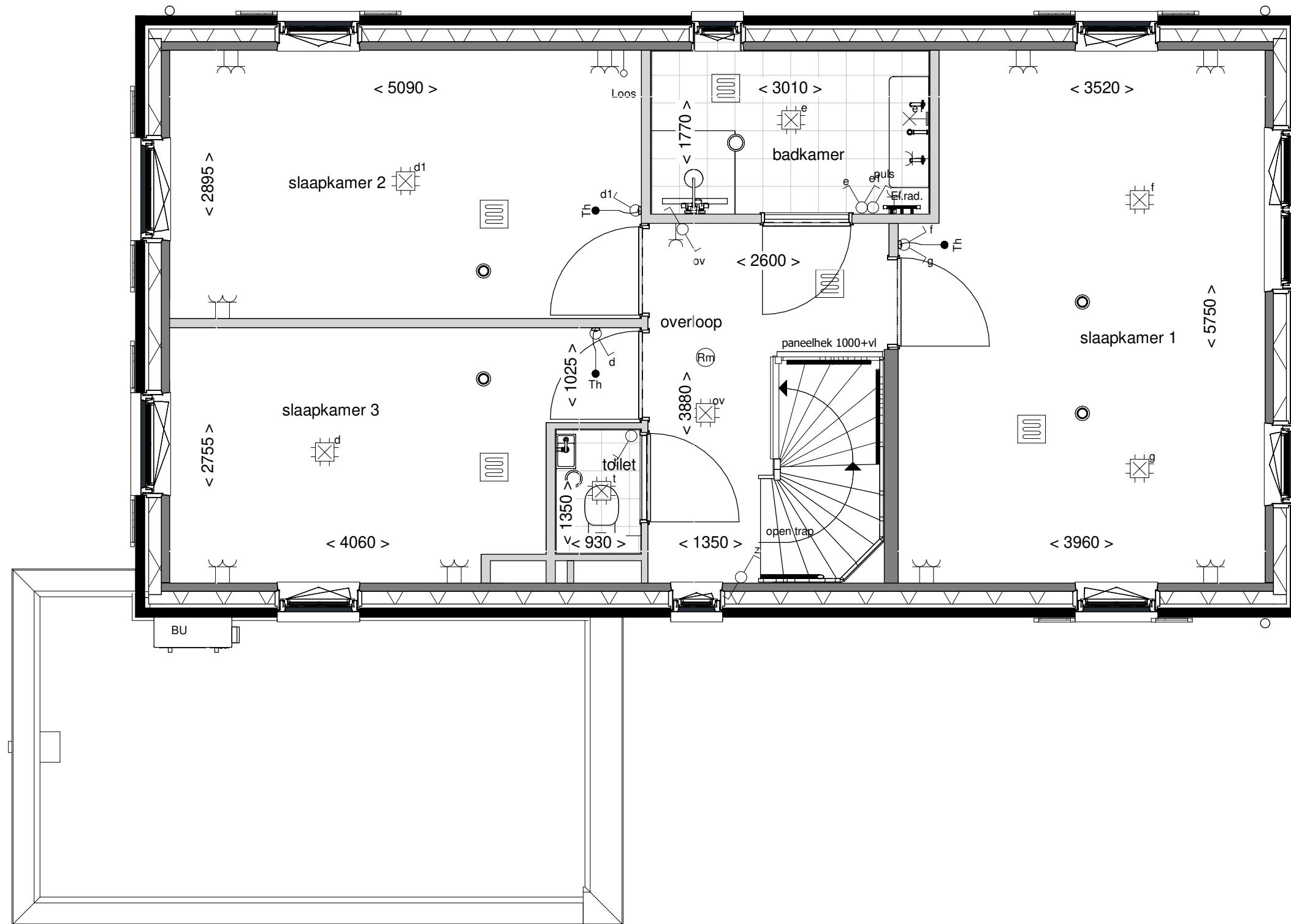

Tekening: Eerste verdieping
 Woningtype: F60+
 Bouwnummer: 95
 Bladnummer: VT-F-95-00b
 Schaal: 1:50
 Datum: 18-04-2023

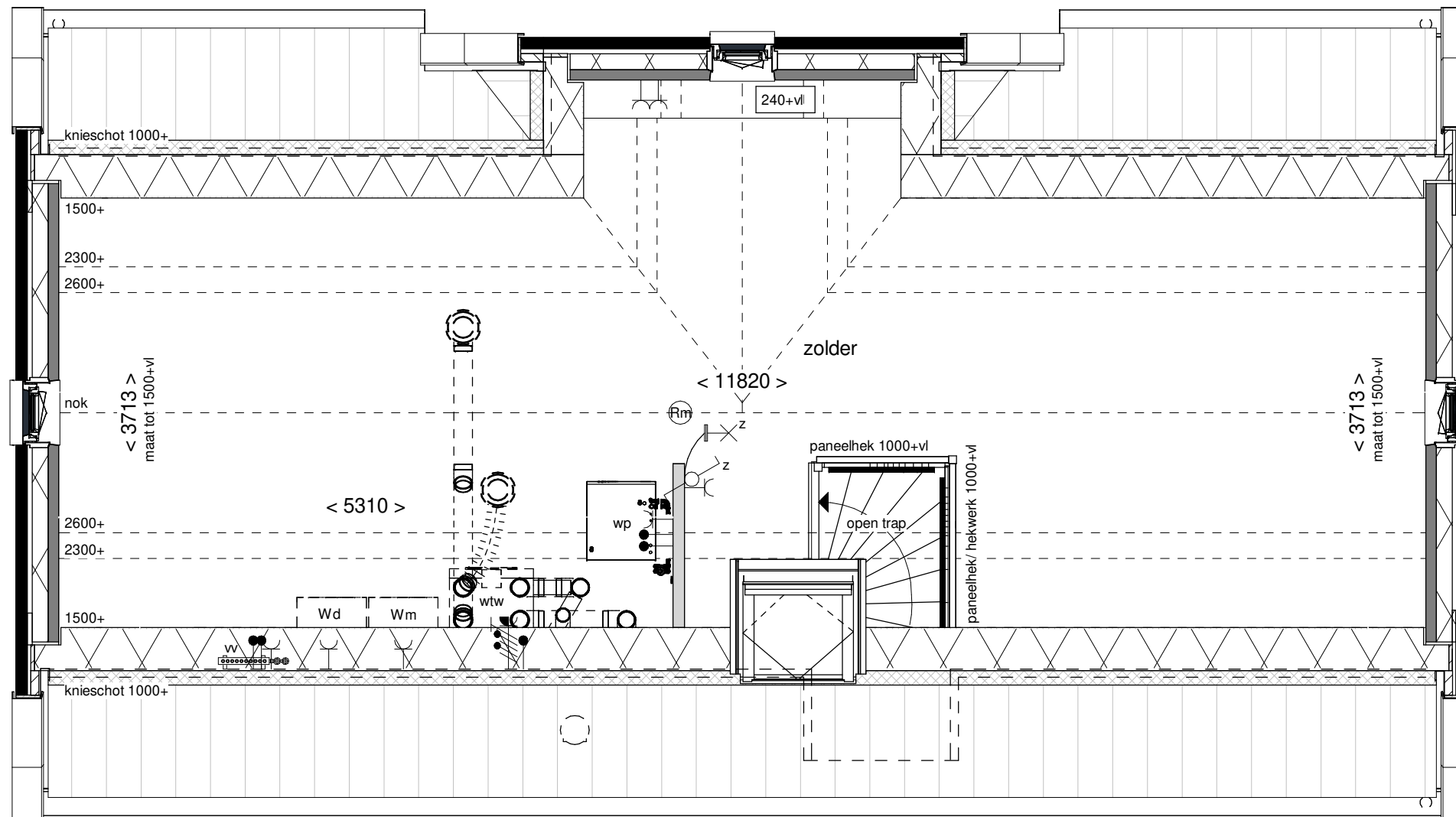

Tekening: Tweede verdieping
 Woningtype: F60+
 Bouwnummer: 95
 Bladnummer: VT-F-95-00c
 Schaal: 1:50
 Datum: 18-04-2023

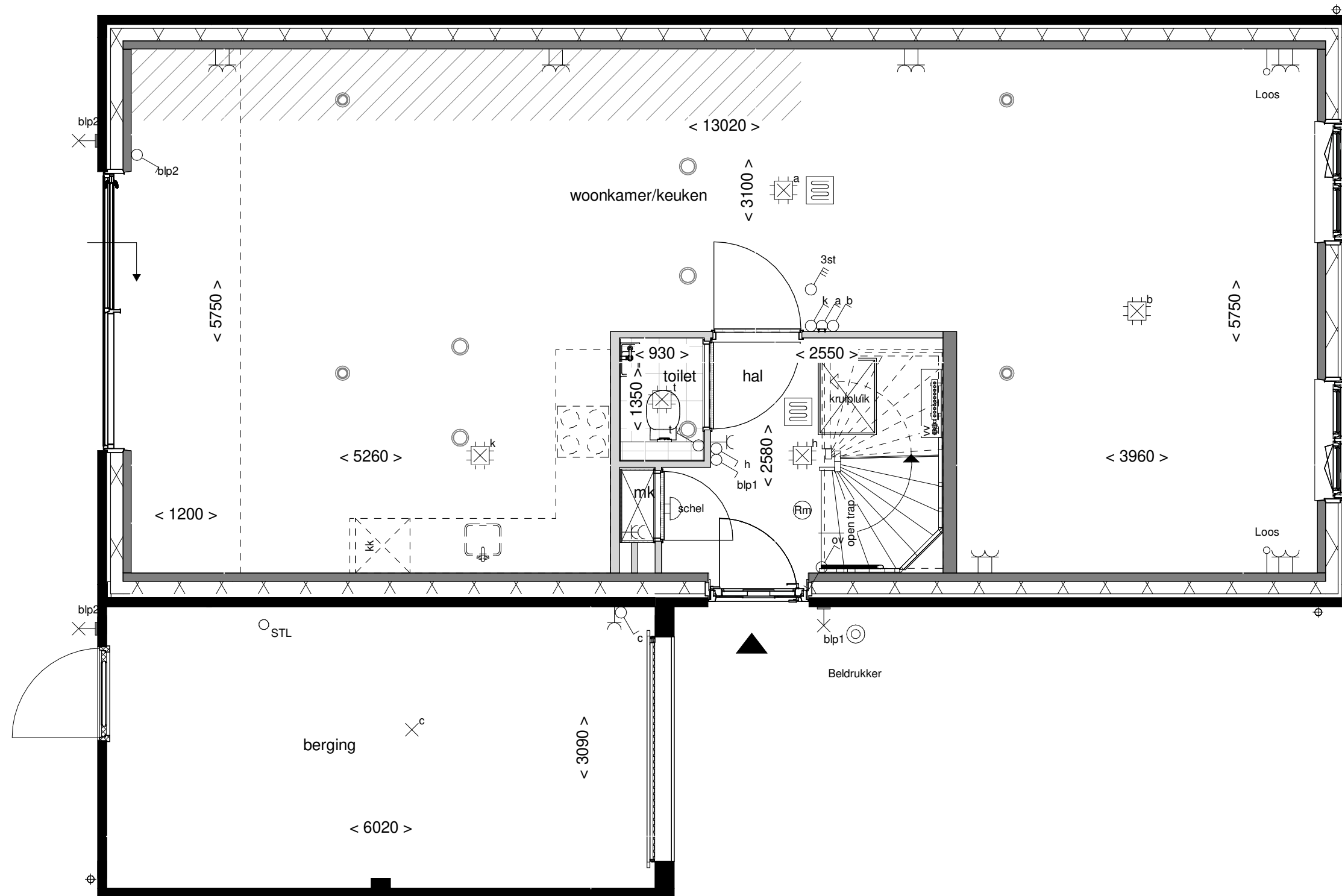

Achtergevel schaal 1:100

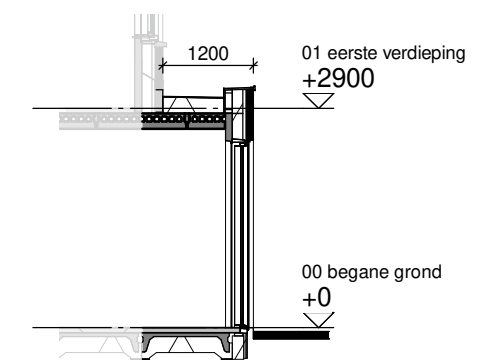

Doorsnede schaal 1:100



Optie: **Uitbouw achtergevel 120cm**

Woningtype: **F60+**

Bouwnummer: -

Optienummer: **1.A.X.18**

Schaal: **1:50 / 1:100**

Datum: **04-07-2023**

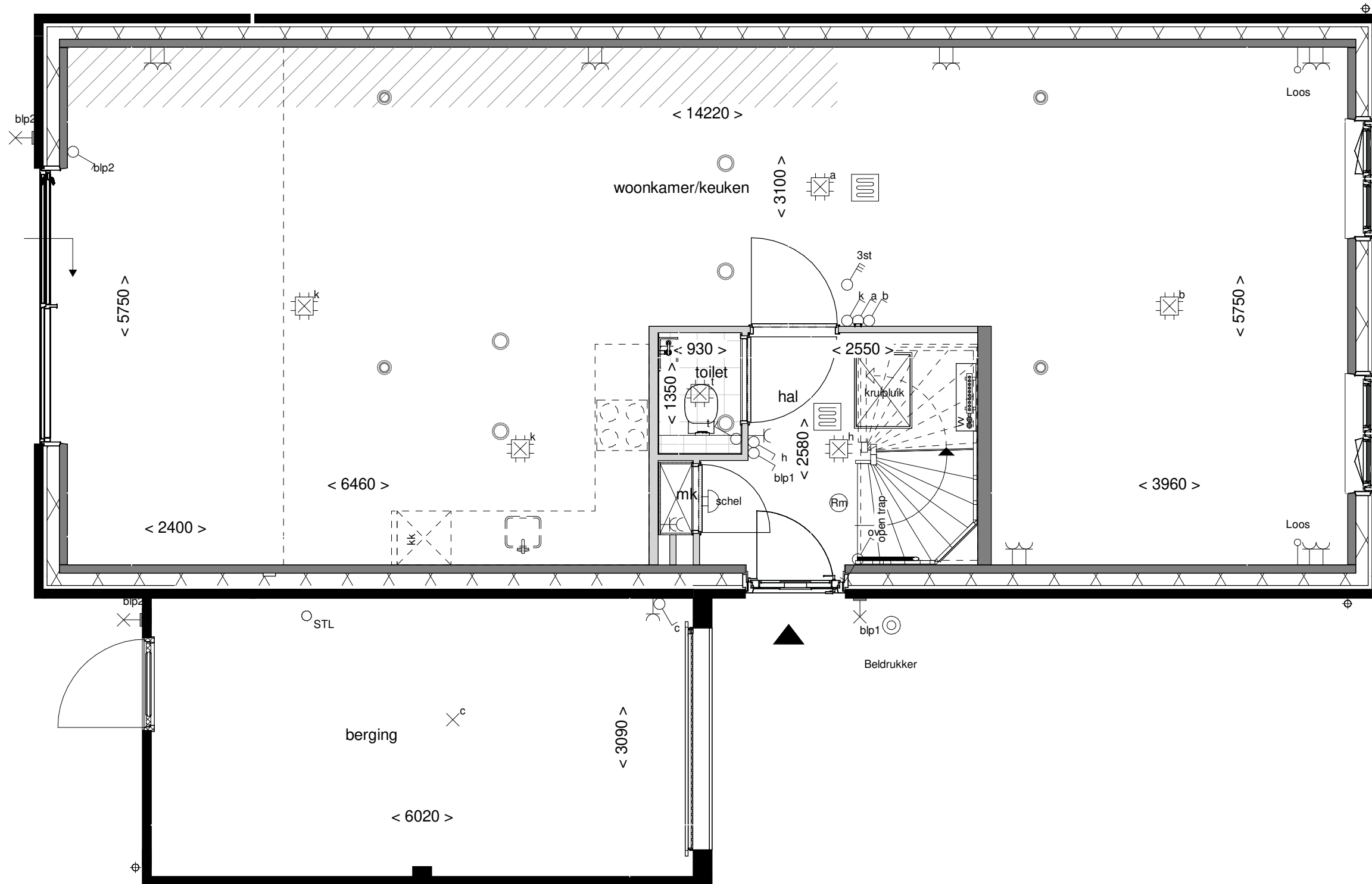

Achtergevel schaal 1:100

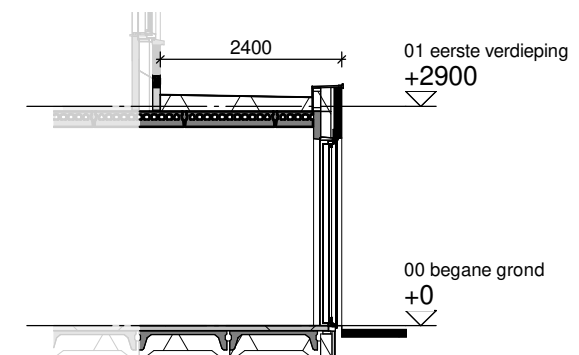

Doorsnede schaal 1:100

**BENT
WIJCK**
BENTHUIZEN

Optie: **Uitbouw achtergevel
240cm**

Woningtype: **F60+**

Bouwnummer: **-**

Optienummer: **1.A.X.38**

Schaal: **1:50 / 1:100**

Datum: **04-07-2023**

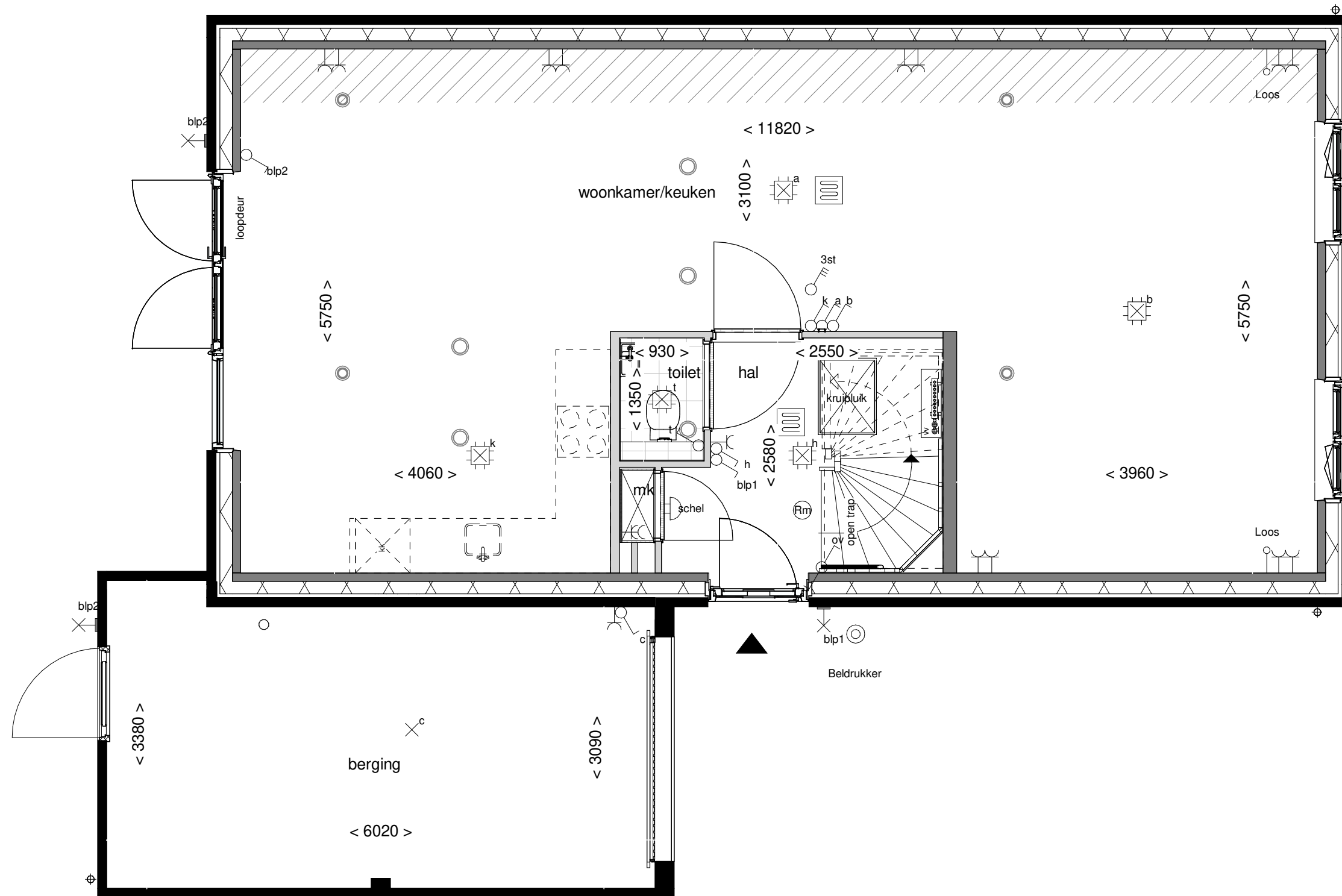

Achtergevel schaal 1:100

**BENT
WIJCK**
BENTHUIZEN

Optie: Openslaande deuren met 1 zijlicht

Woningtype: F60+

Bouwnummer: -

Optienummer: 1.A.X.58

Schaal: 1:50 / 1:100

Datum: 04-07-2023

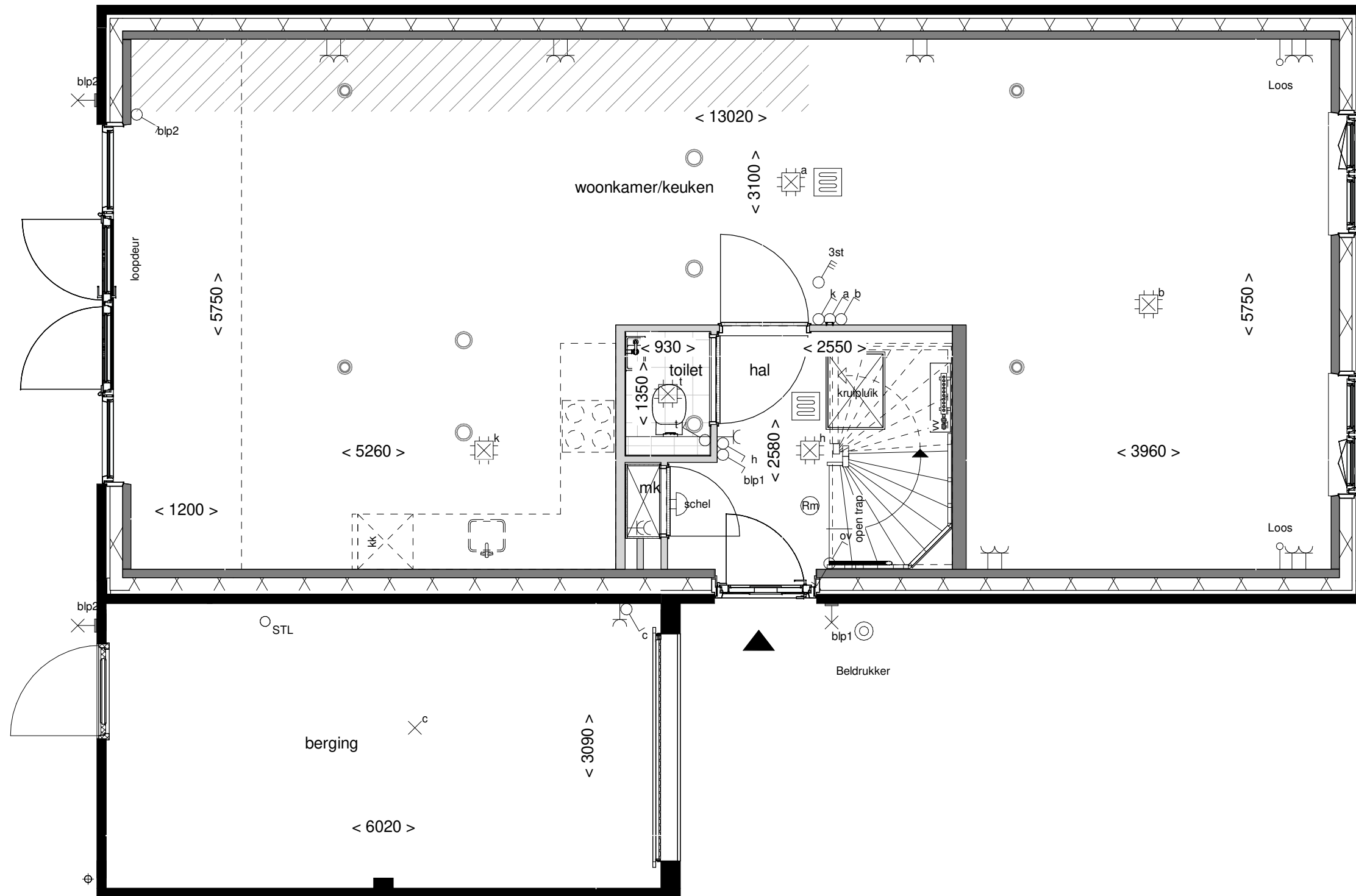

Achtergevel schaal 1:100

**BENT
WIJCK**
BENTHUIZEN

Optie: Openslaande deuren met 2 zijlichten

Woningtype: F60+

Bouwnummer: -

Optienummer: 1.A.X.62

Schaal: 1:50 / 1:100

Datum: 04-07-2023

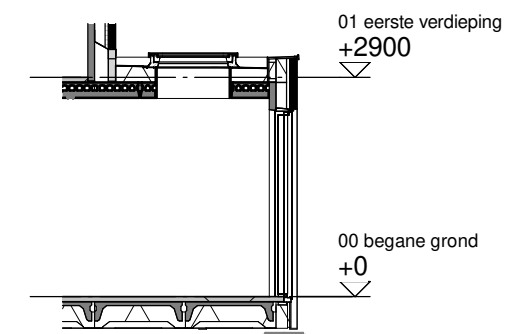
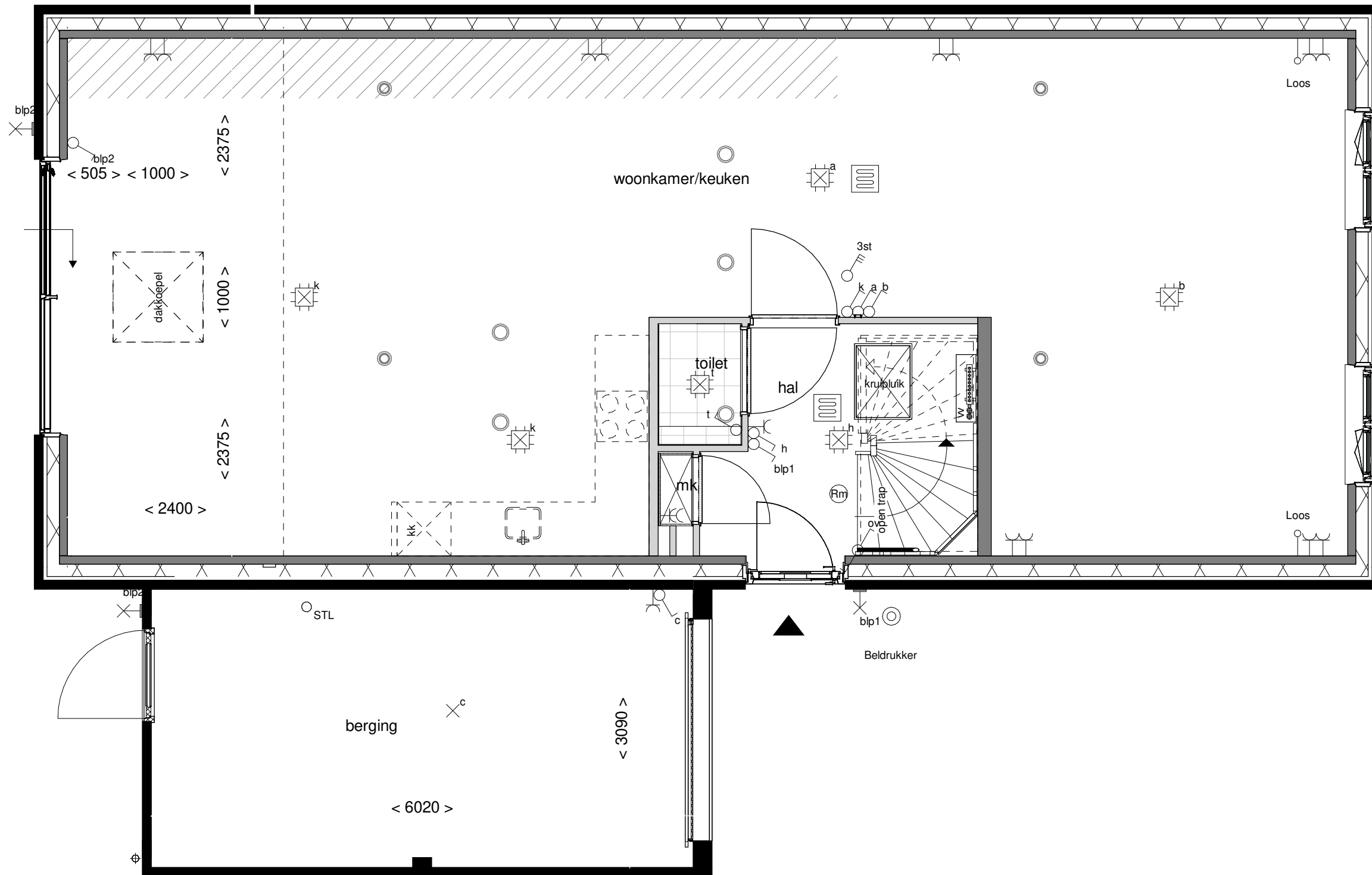

Doorsnede schaal 1:100



Optie: Lichtkoepel in uitbouw 240cm

Woningtype: F60+

Bouwnummer: -

Optienummer: 1.B.X.10

Schaal: 1:50 / 1:100

Datum: 04-07-2023

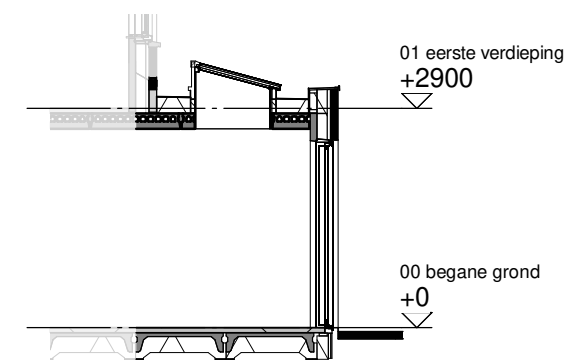
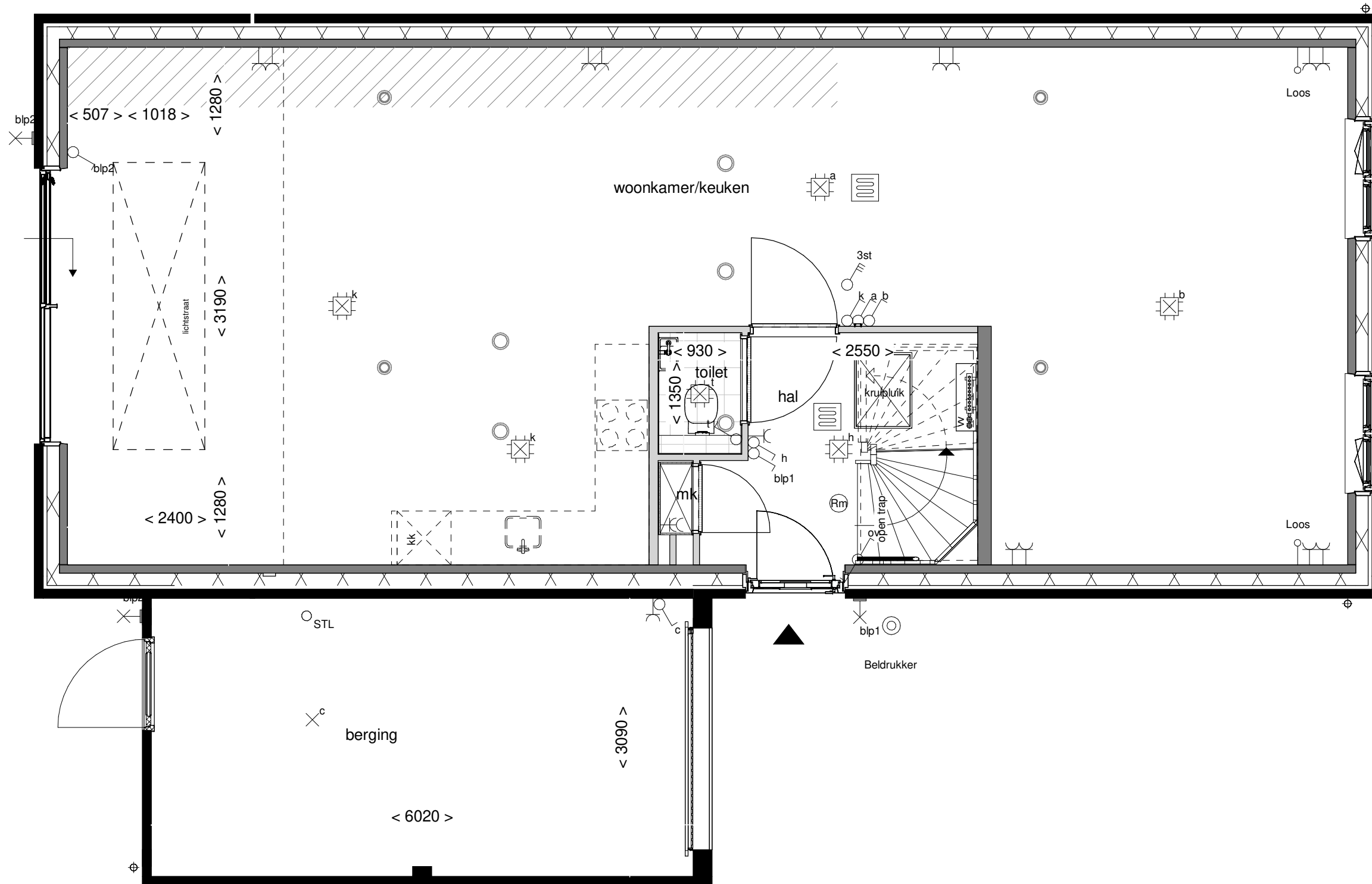

Doorsnede schaal 1:100

**BENT
WIJCK**
BENTHUIZEN

Optie: Lichtstraat in uitbouw 240cm

Woningtype: F60+

Bouwnummer: -

Optienummer: 1.B.X.14

Schaal: 1:50 / 1:100

Datum: 04-07-2023

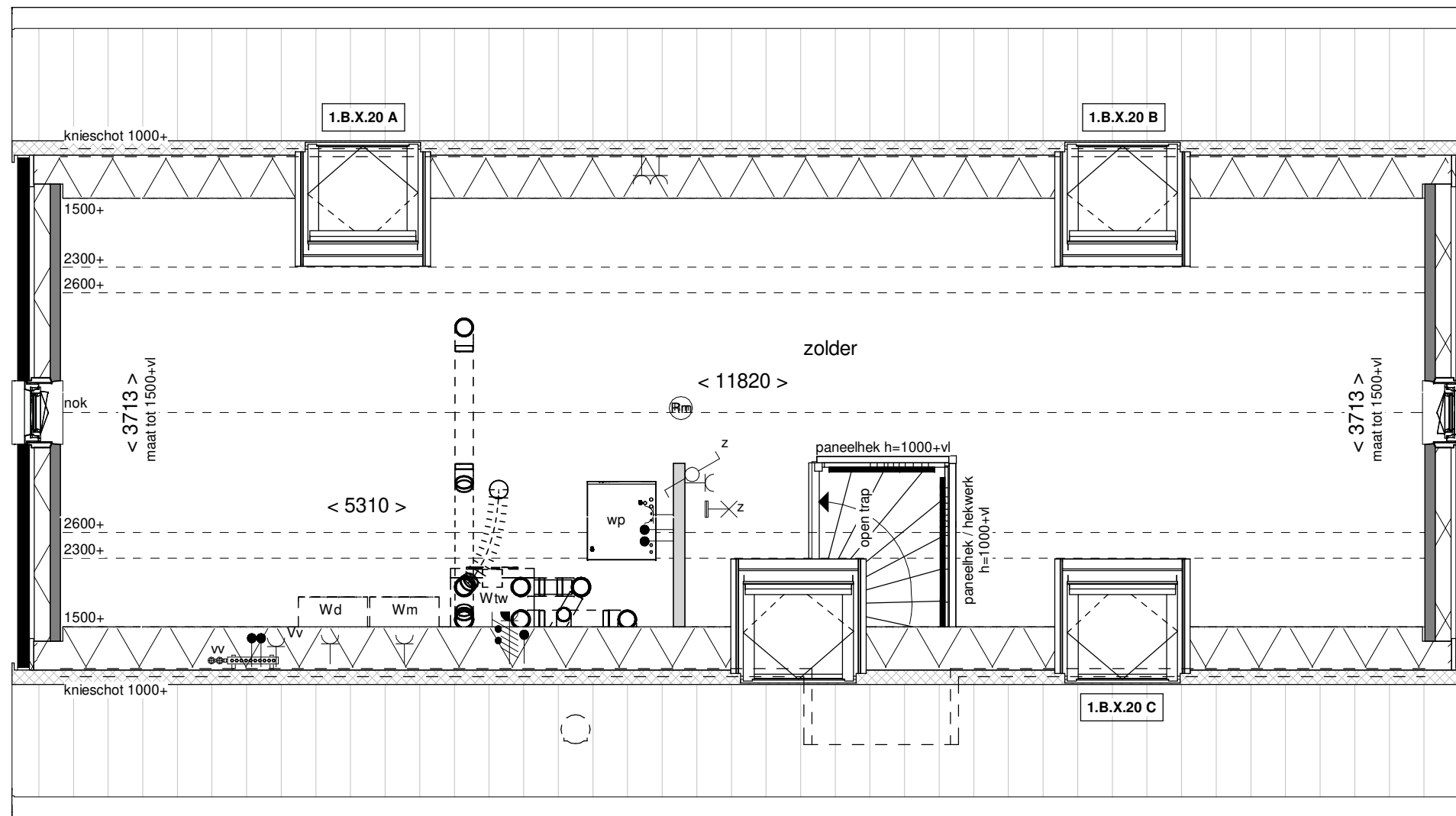

Linkerzijgevel schaal 1:100

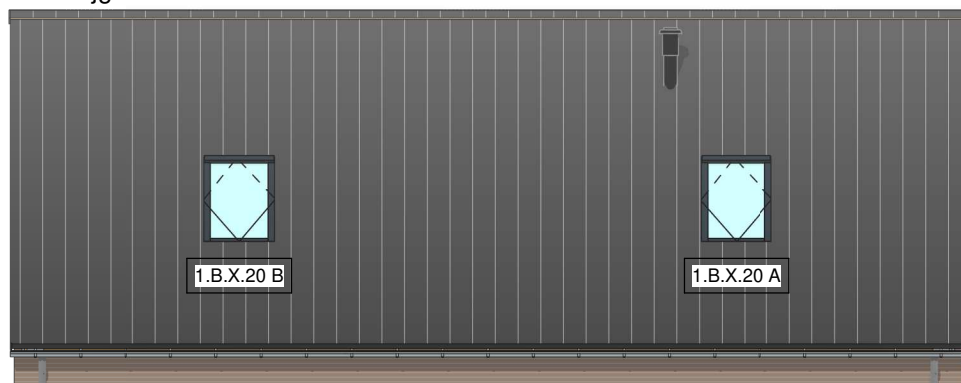

Rechterzijgevel schaal 1:100

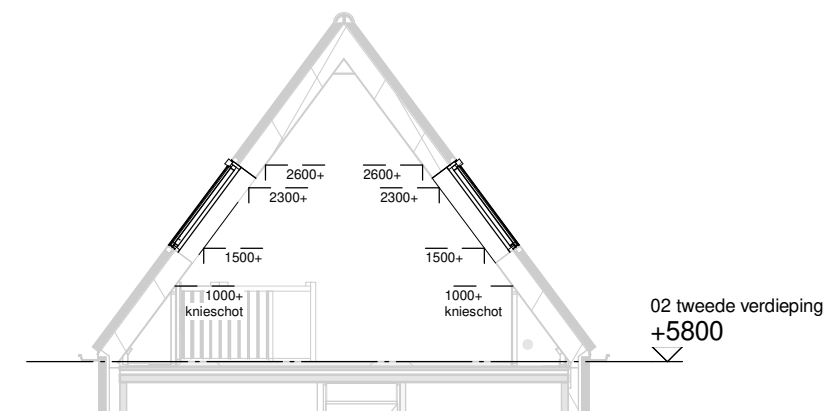

Doorsnede schaal 1:100



Optie: Dakramen zijgevels

Woningtype: F60+

Bouwnummer: -

Optienummer: 1.B.X.20

Schaal: 1:50 / 1:100

Datum: 04-07-2023

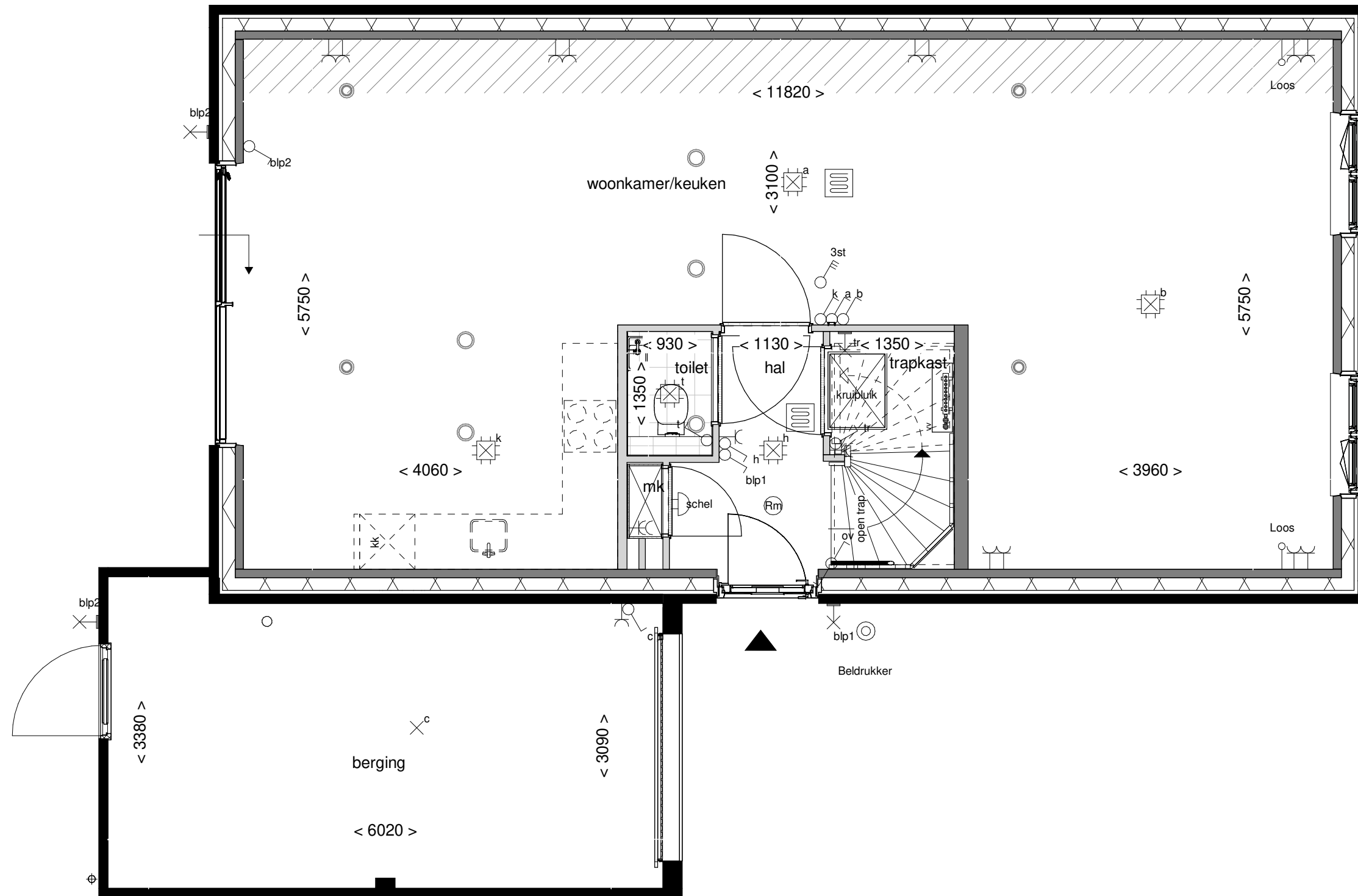

Optie: **Trapkast**

Woningtype: **F60+**

Bouwnummer: -

Optienummer: **1.C.F.11**

Schaal: **1:50**

Datum: **04-07-2023**

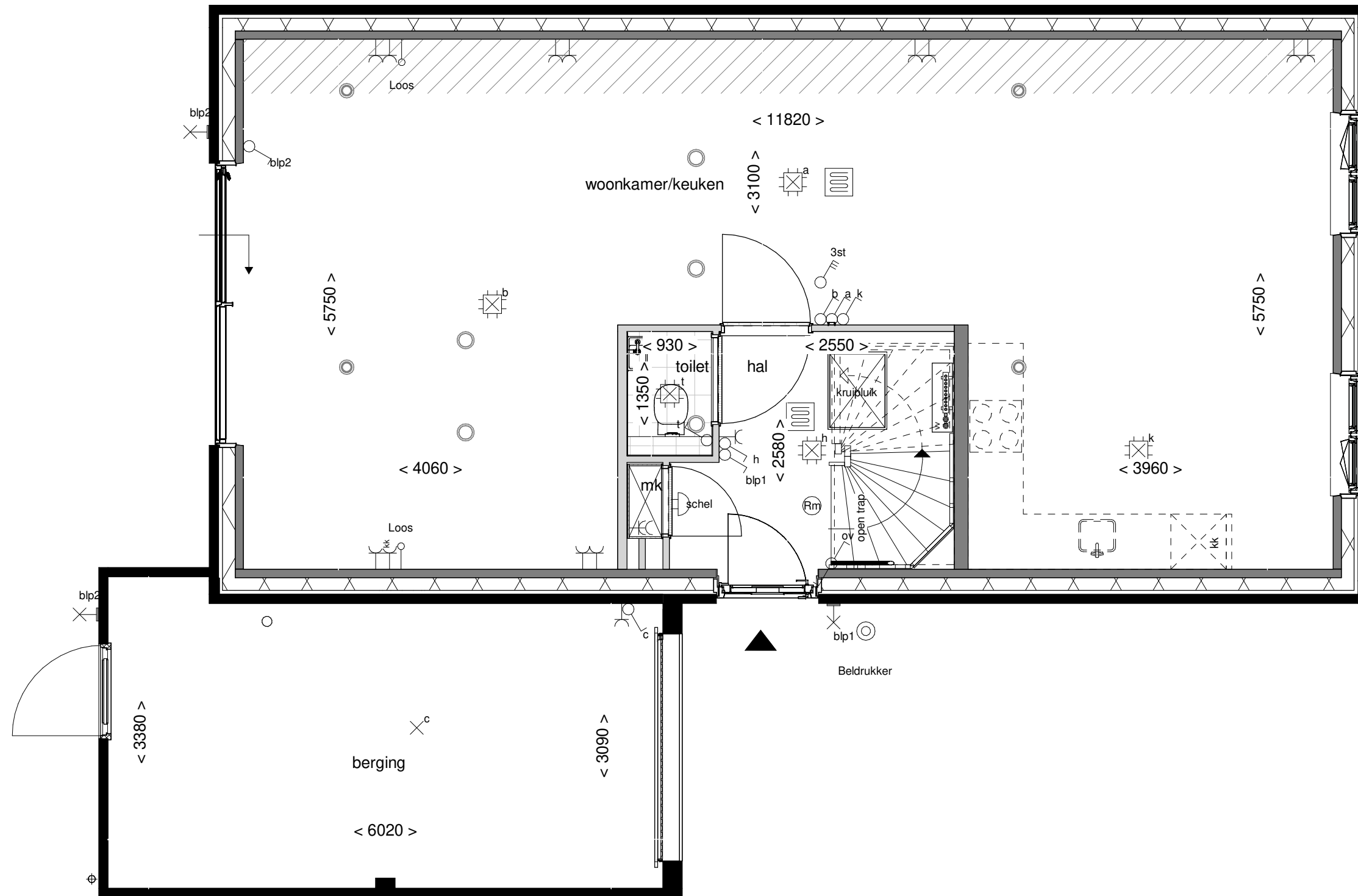

Optie: Tuingericht wonen

Woningtype: F60+

Bouwnummer: -

Optienummer: 1.C.F.13

Schaal: 1:50

Datum: 04-07-2023

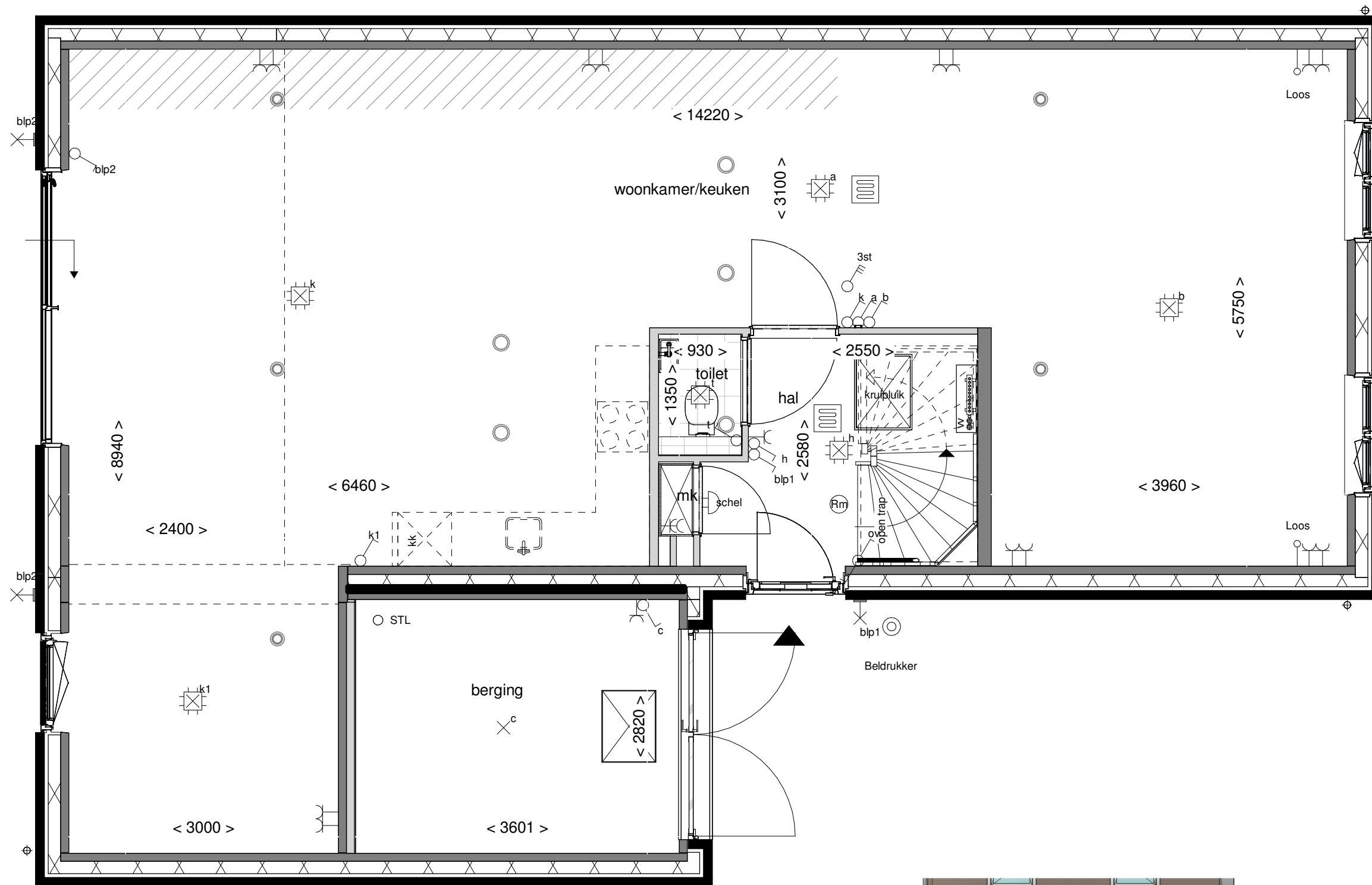

Achtergevel schaal 1:100

**BENT
WIJCK**
BENTHUIZEN

Optie: **Samenvoegen
berging bij wnk**

Woningtype: **F60+**

Bouwnummer: -

Optienummer: **1.C.F.15**

Schaal: **1:50 / 1:100**

Datum: **04-07-2023**

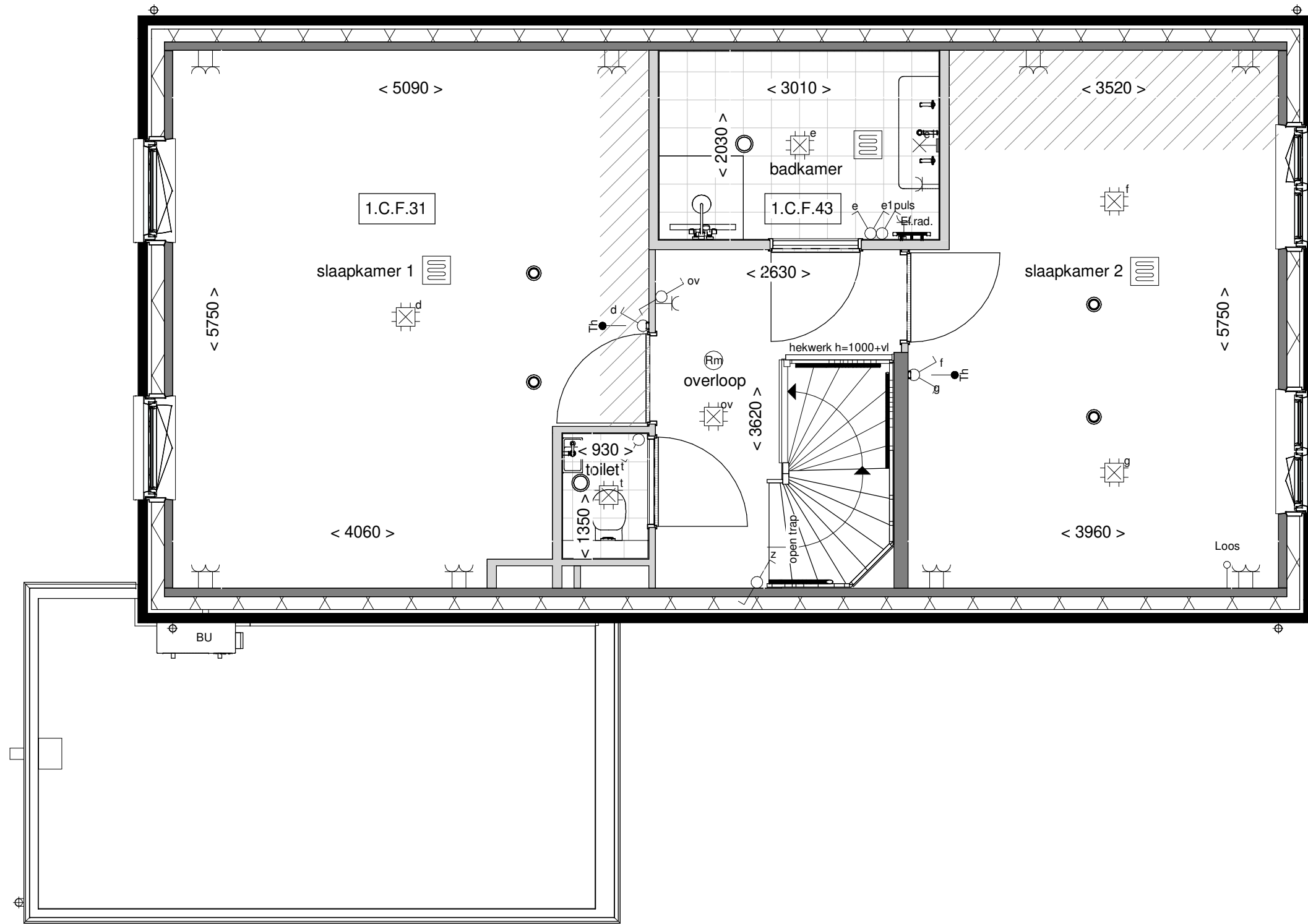

Optie: Verbreden badk
samenv. splk achter

Woningtype: F60+

Bouwnummer: -

Optienummer: 1.C.F.31/-43

Schaal: 1:50

Datum: 04-07-2023

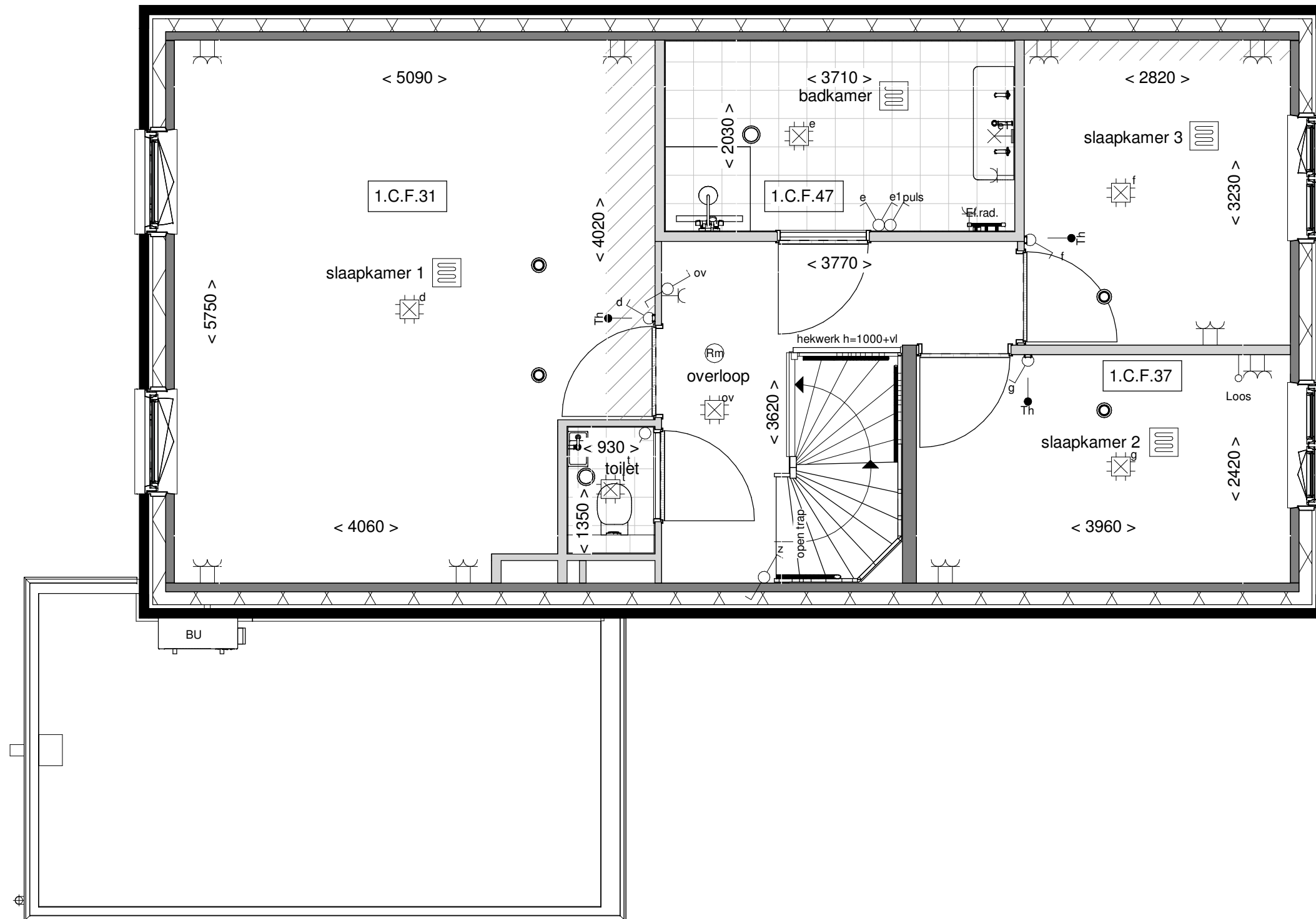

Optie: Vergroten badk
indeling 2 slpk voor

Woningtype: F60+

Bouwnummer: -

Optienummer: 1.C.F.31/-37/-47

Schaal: 1:50

Datum: 04-07-2023

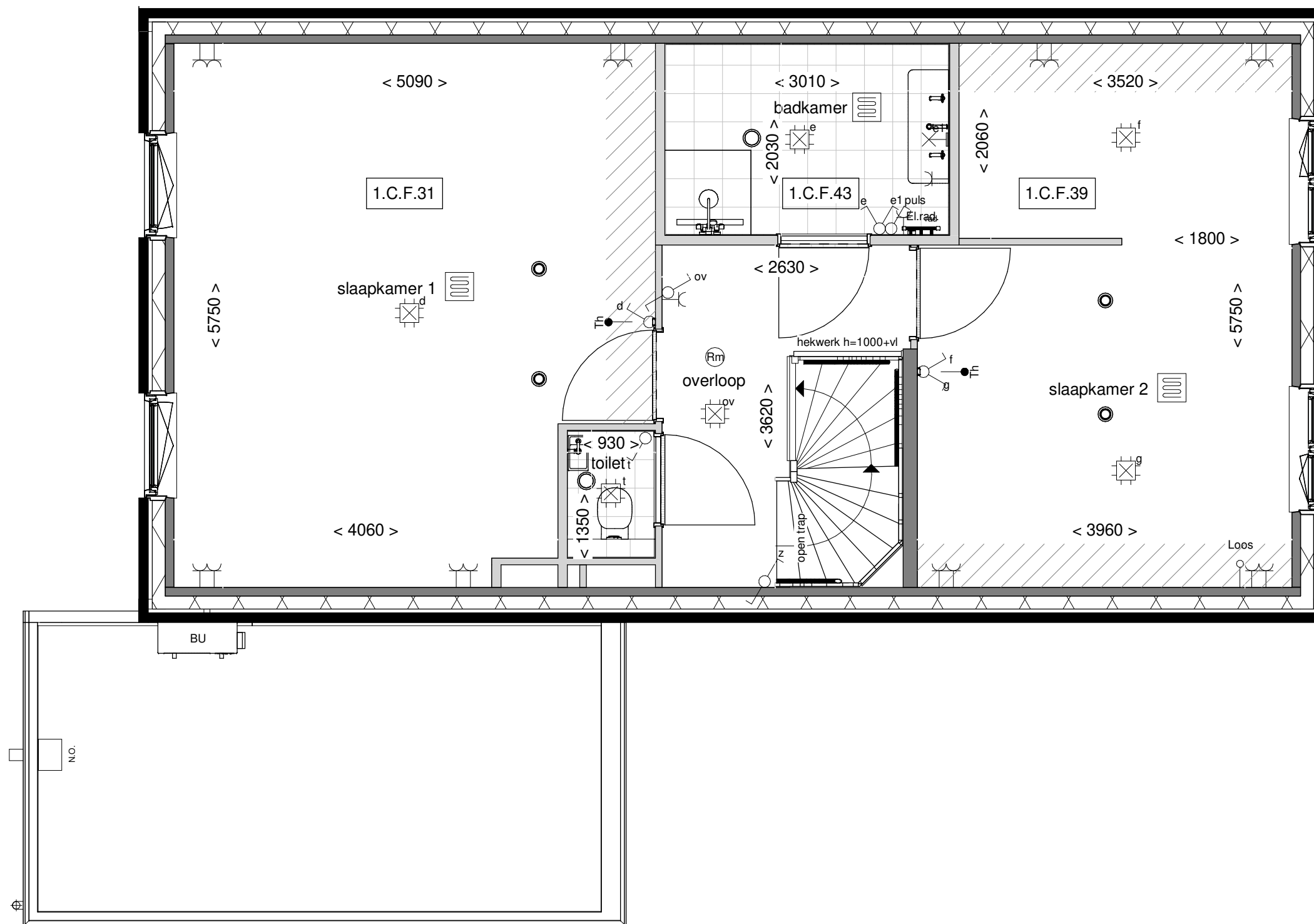

Optie: Inloopkast in slaapkamer voor

Woningtype: F60+

Bouwnummer: -

Optienummer: 1.C.F.31/-39/-43

Schaal: 1:50

Datum: 04-07-2023

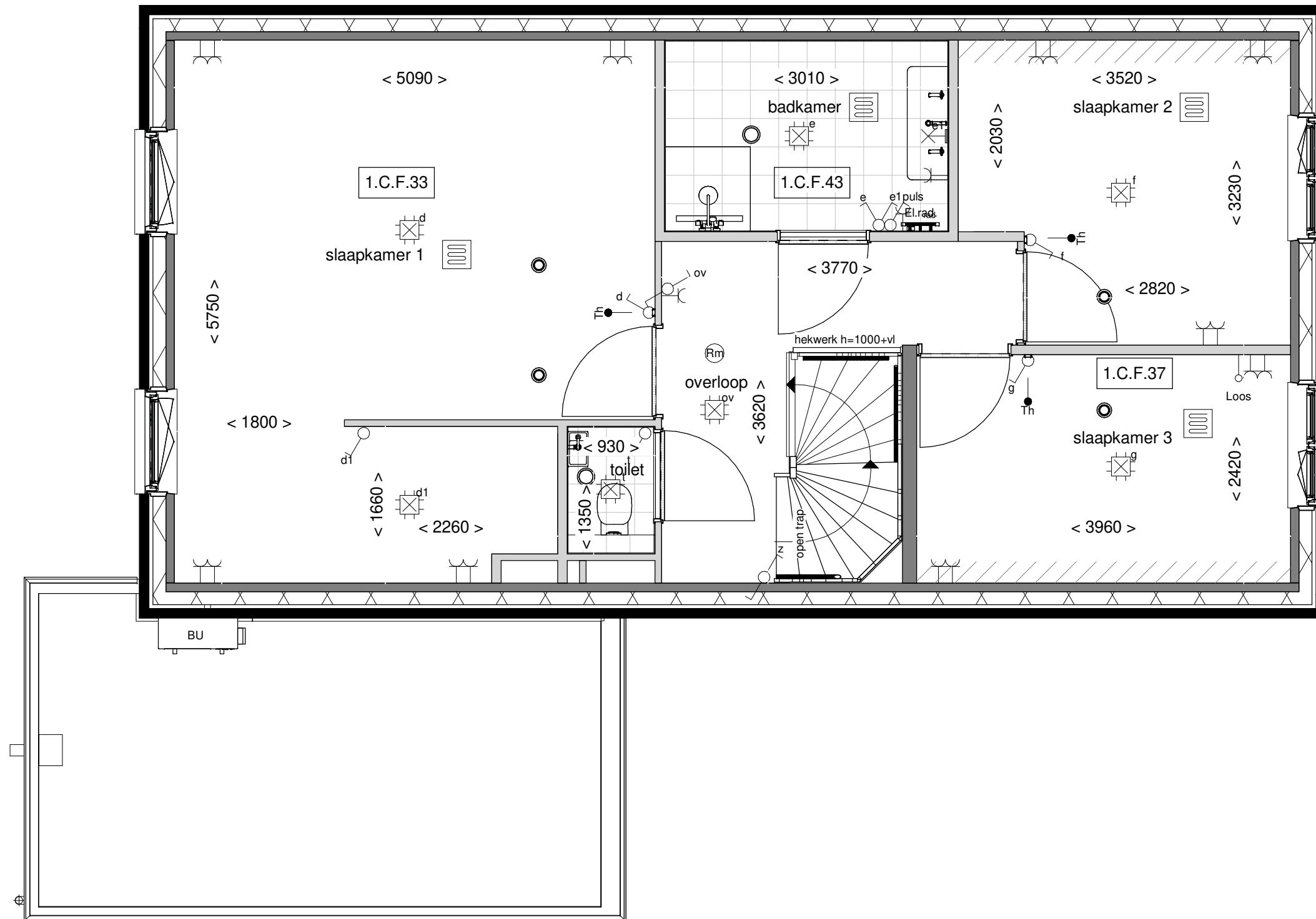

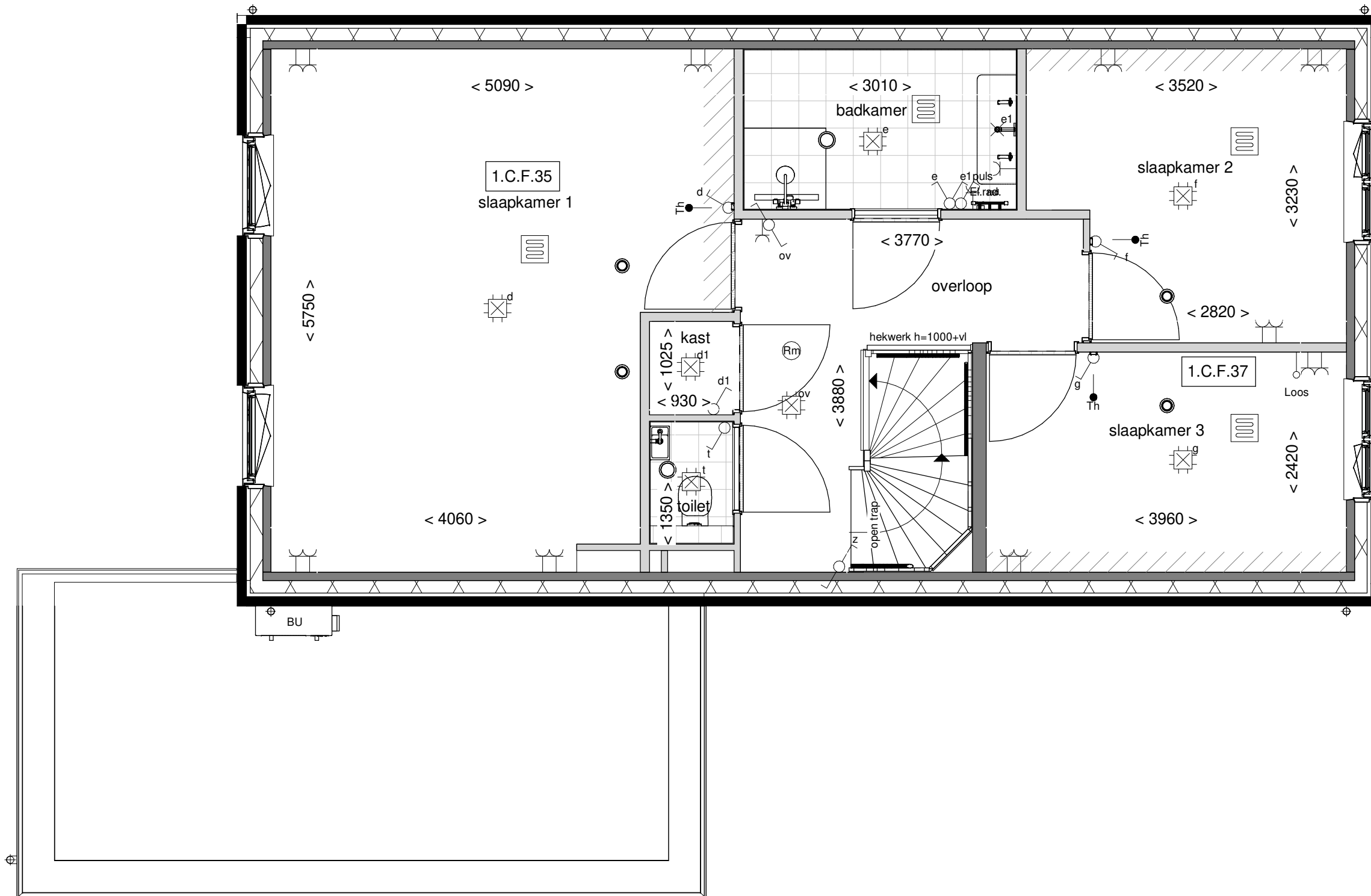

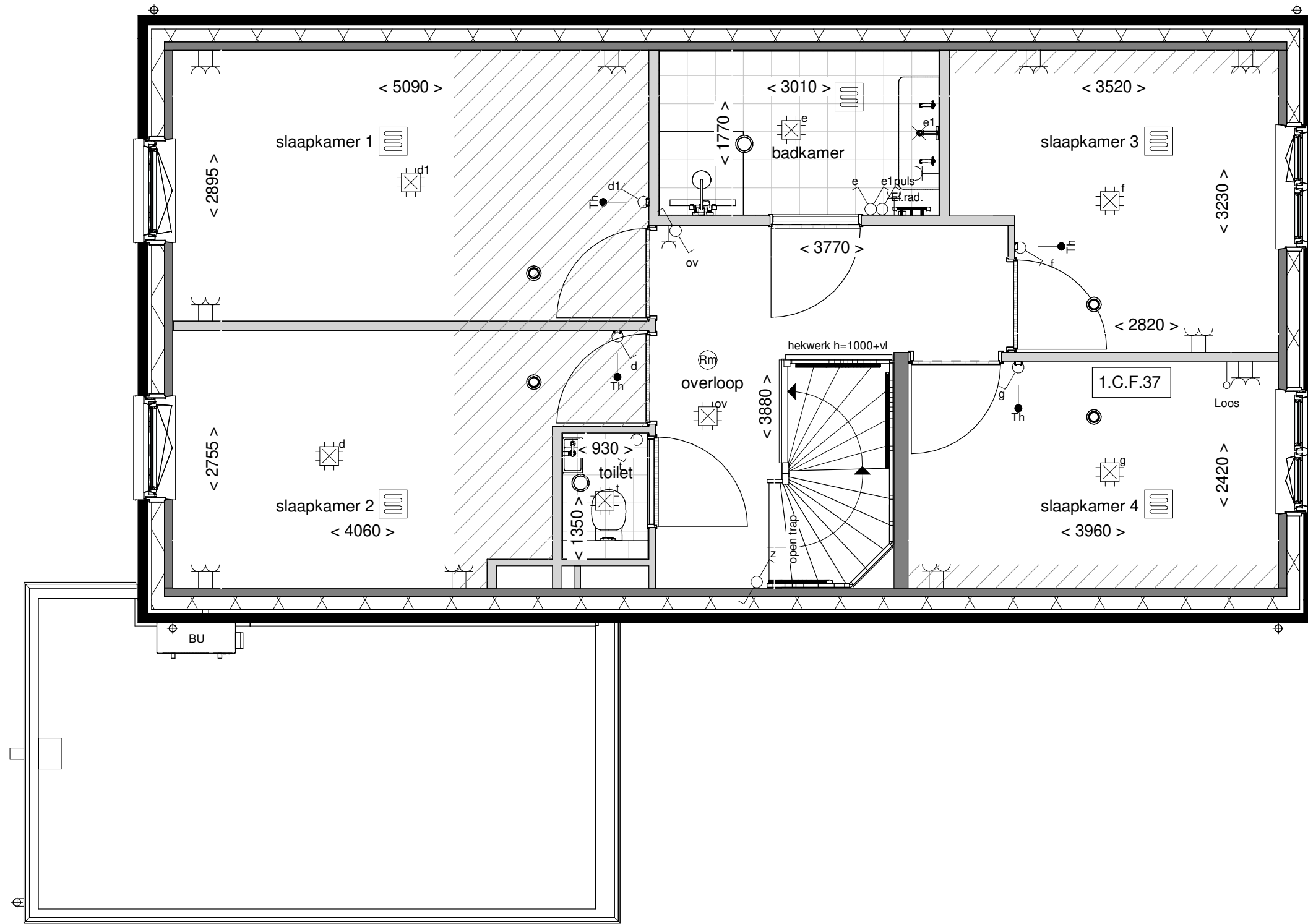

Optie: Indeling met 2 slaapkamers voor

Woningtype: F60+

Bouwnummer: -

Optienummer: 1.C.F.37

Schaal:

Datum: 04-07-2023

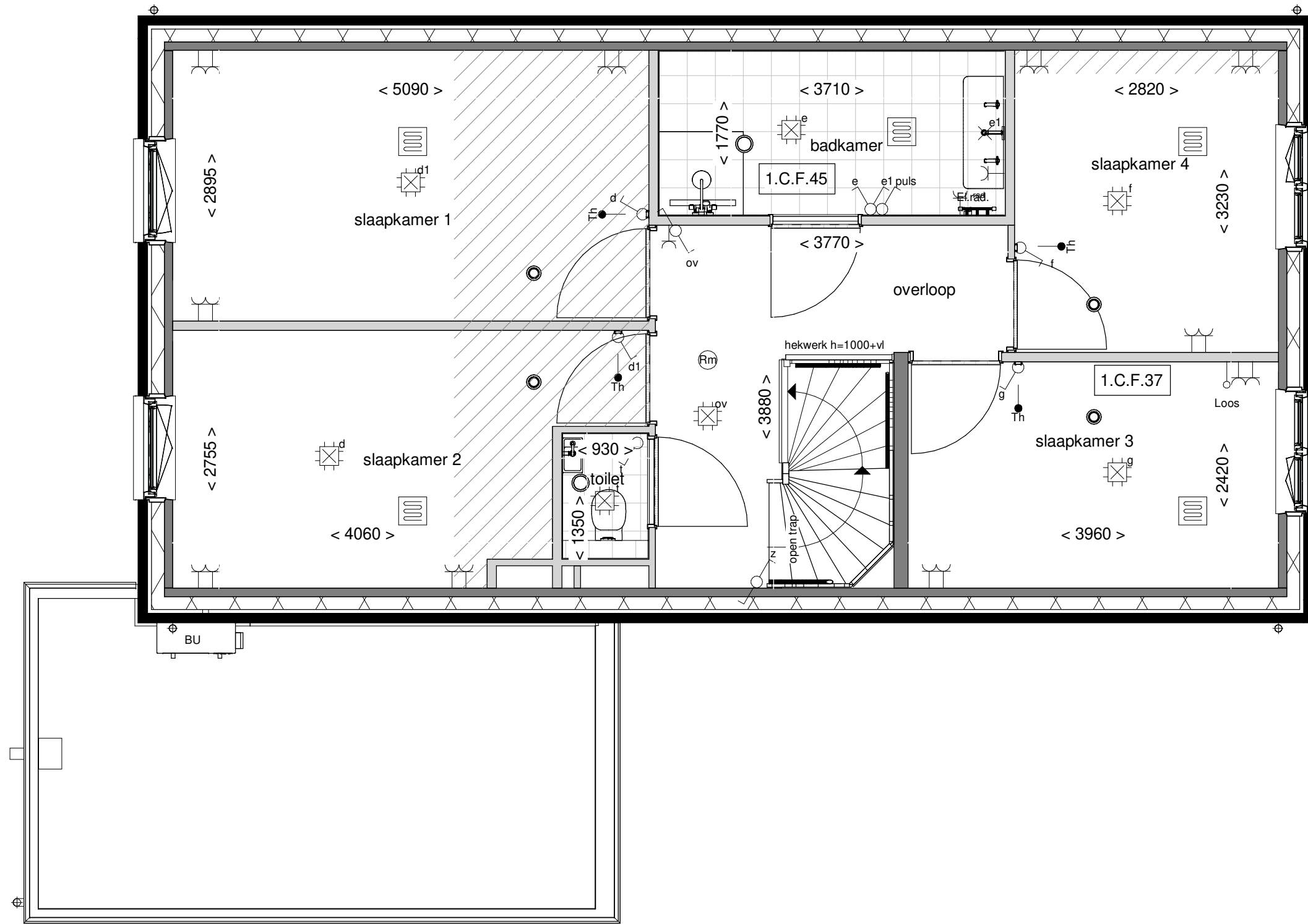

Optie: Verlengen badk.
indeling 2 slpk voor

Woningtype: F60+

Bouwnummer: -

Optienummer: 1.C.F.37/-45

Schaal: 1:50

Datum: 04-07-2023

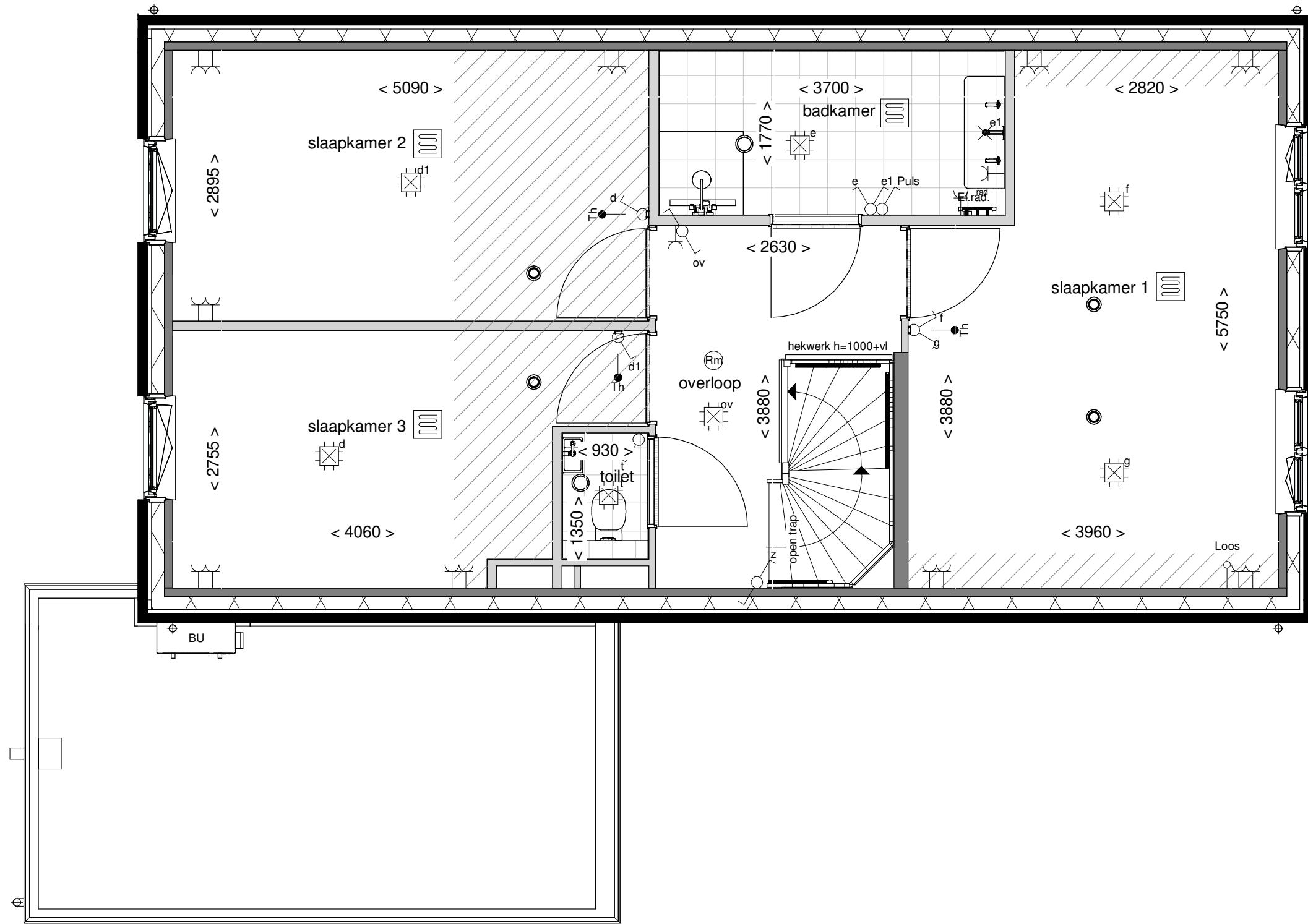

Optie: Verlengen badkamer

Woningtype: F60+

Bouwnummer: -

Optienummer: 1.C.F.45

Schaal: 1:50

Datum: 04-07-2023

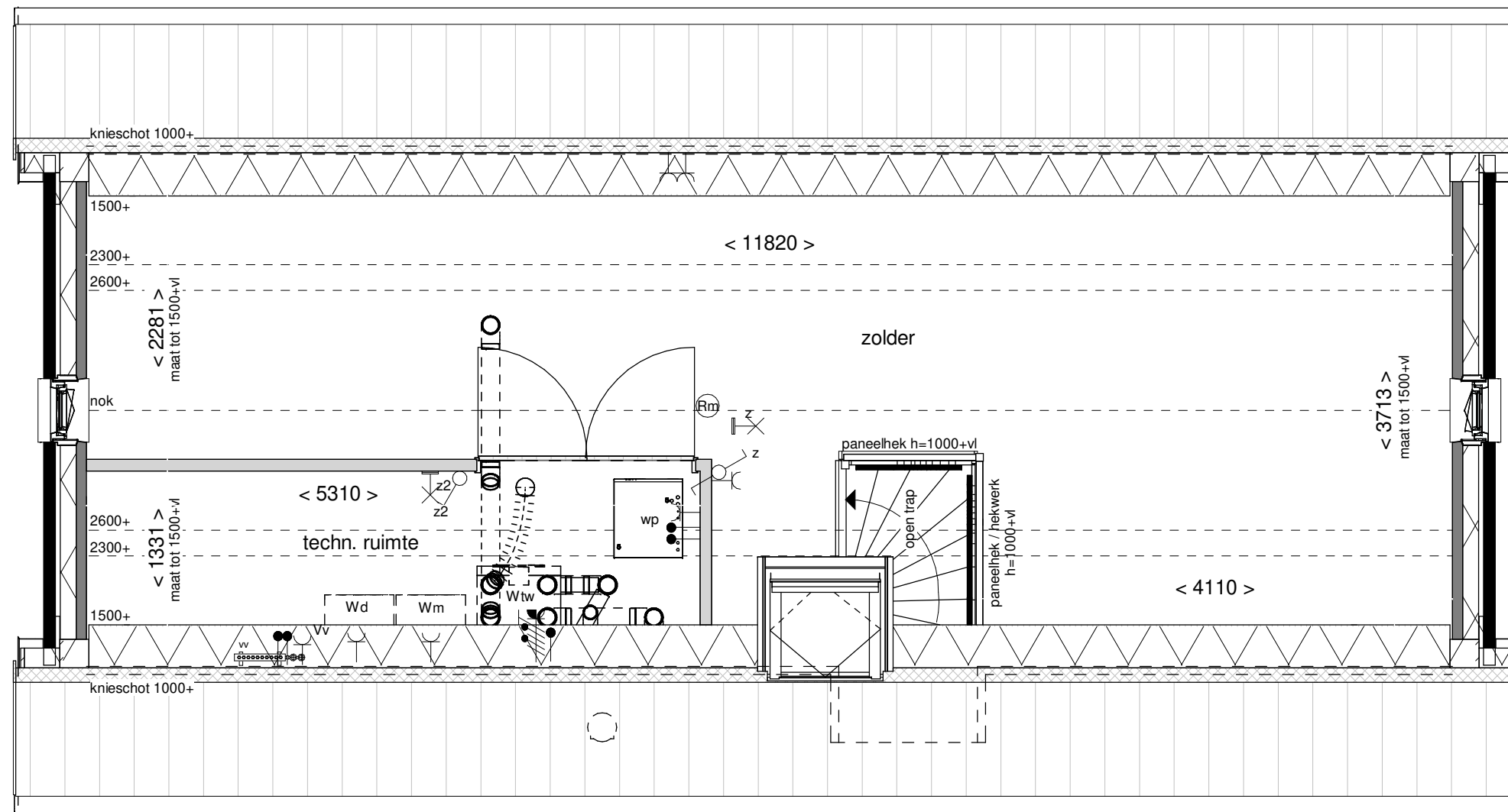

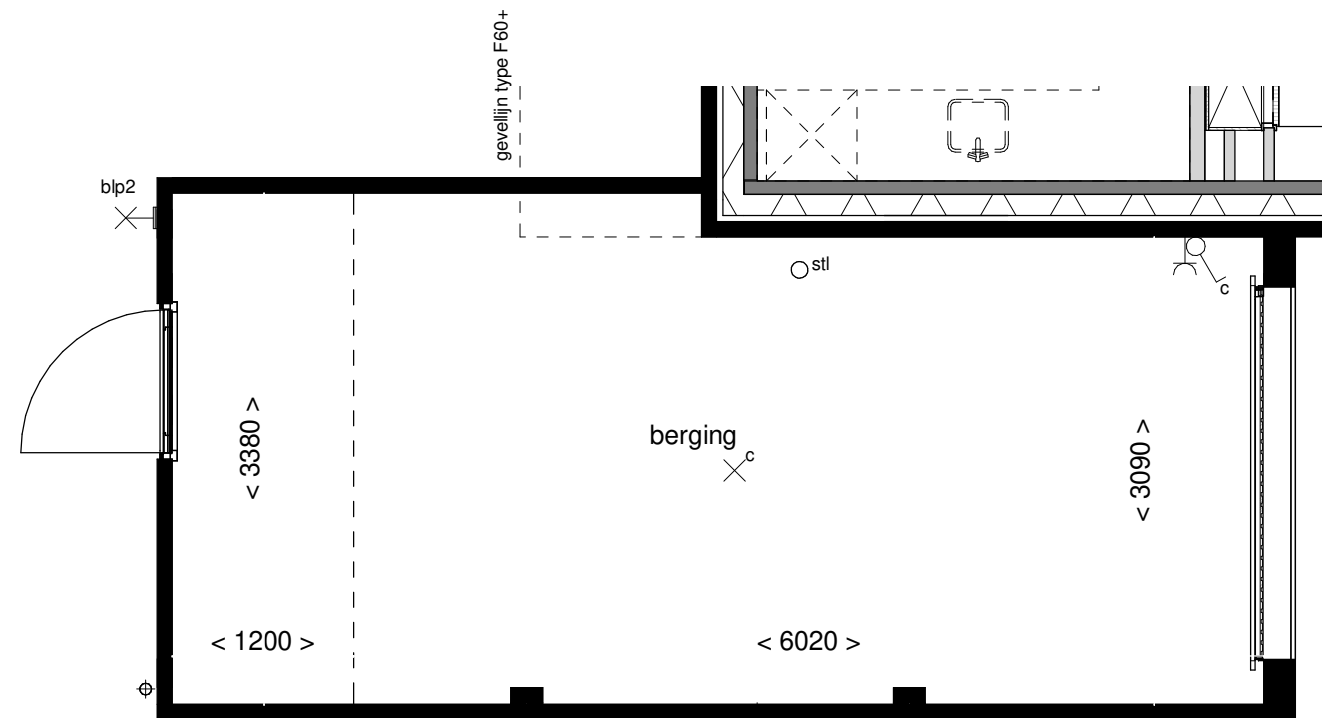

Optie: **Verlengen berging met 120cm**

Woningtype: -

Bouwnummer: -

Optienummer: **1.A.X.68**

Schaal: **1:50**

Datum: **04-04-2023**

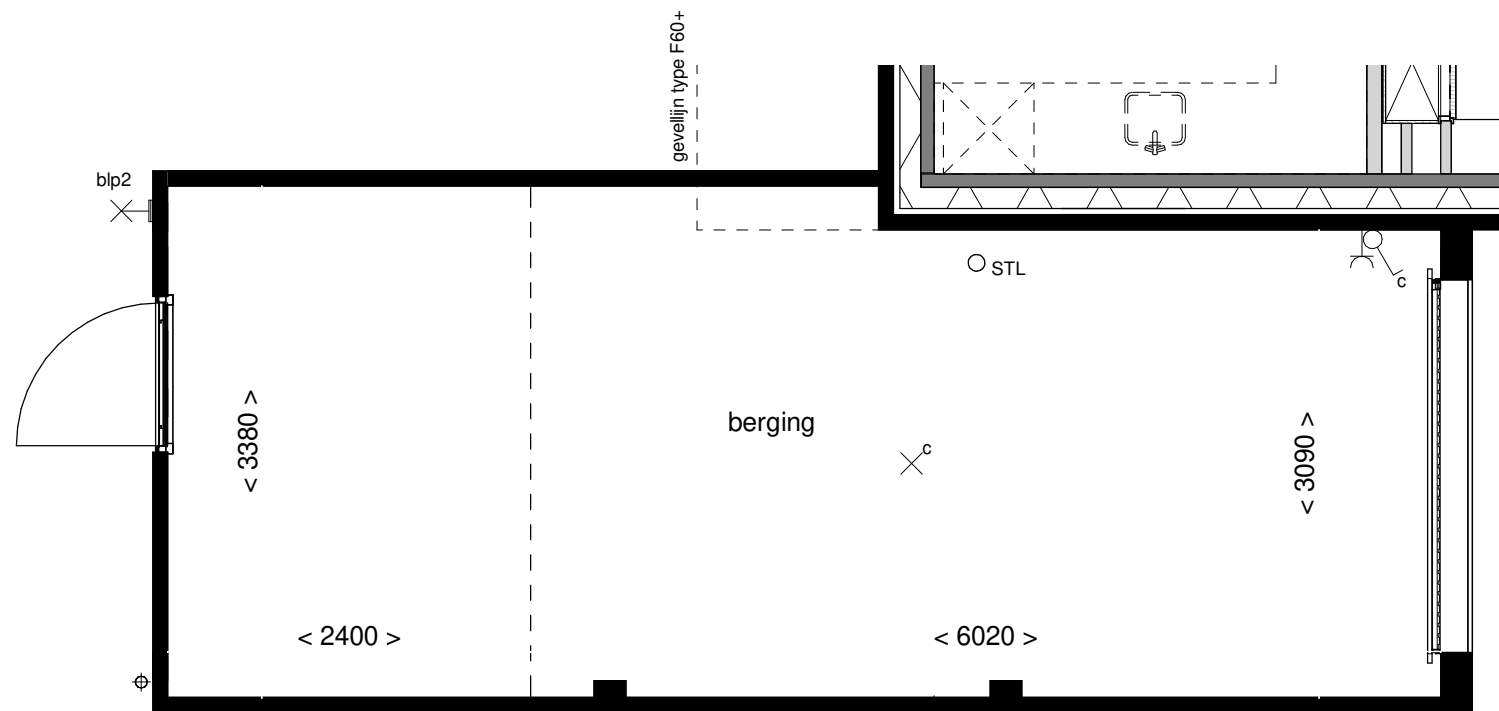

Optie: Verlengen berging met 240cm

Woningtype: -

Bouwnummer: -

Optienummer: 1.A.X.70

Schaal: 1:50

Datum: 04-04-2023

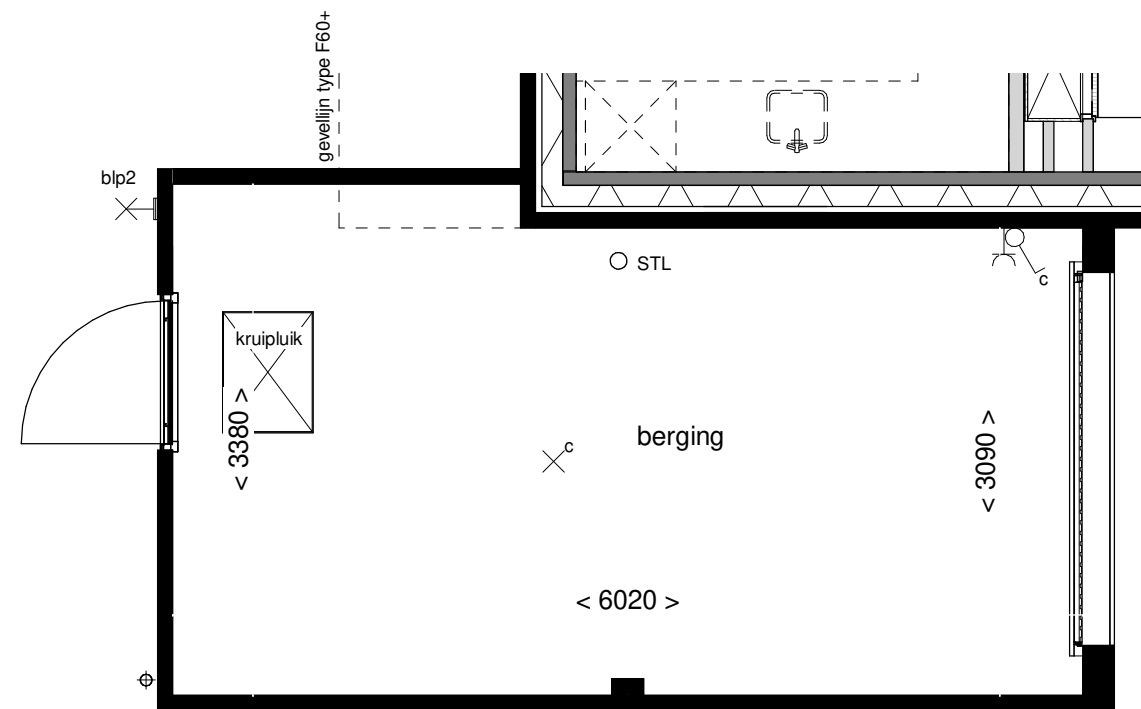

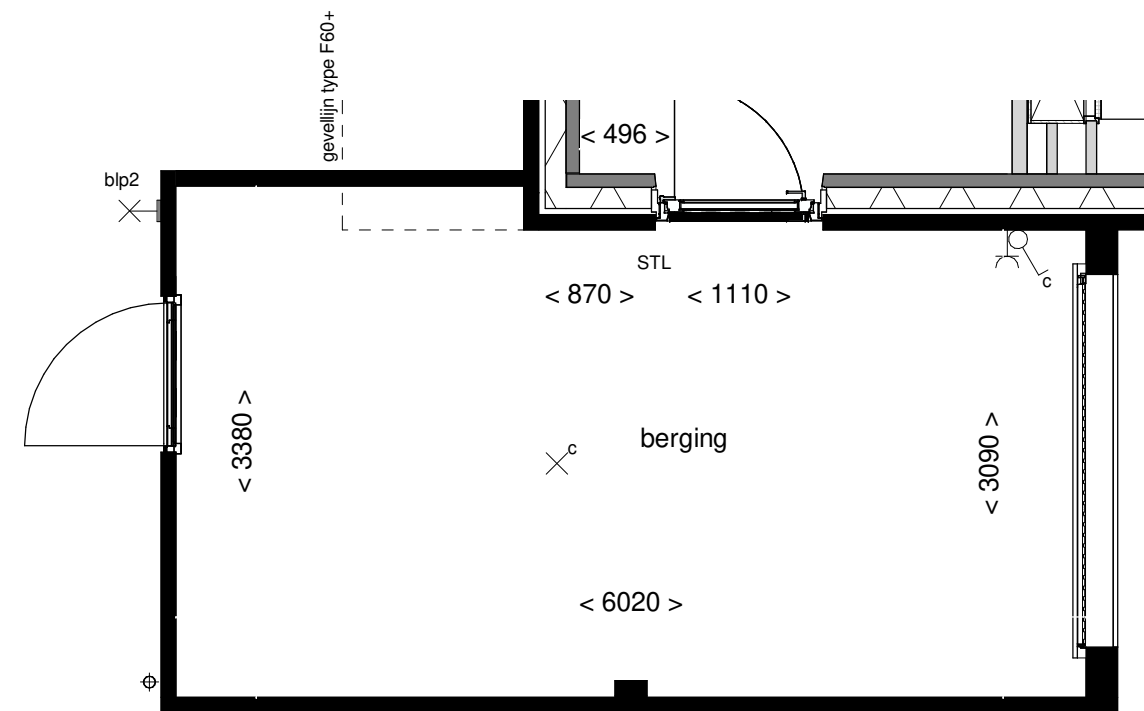

Optie: Buitendeur tussen
woning en berging

Woningtype: -

Bouwnummer: -

Optienummer: 1.A.X.74

Schaal: 1:50

Datum: 04-04-2023

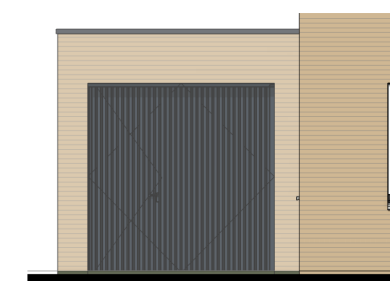
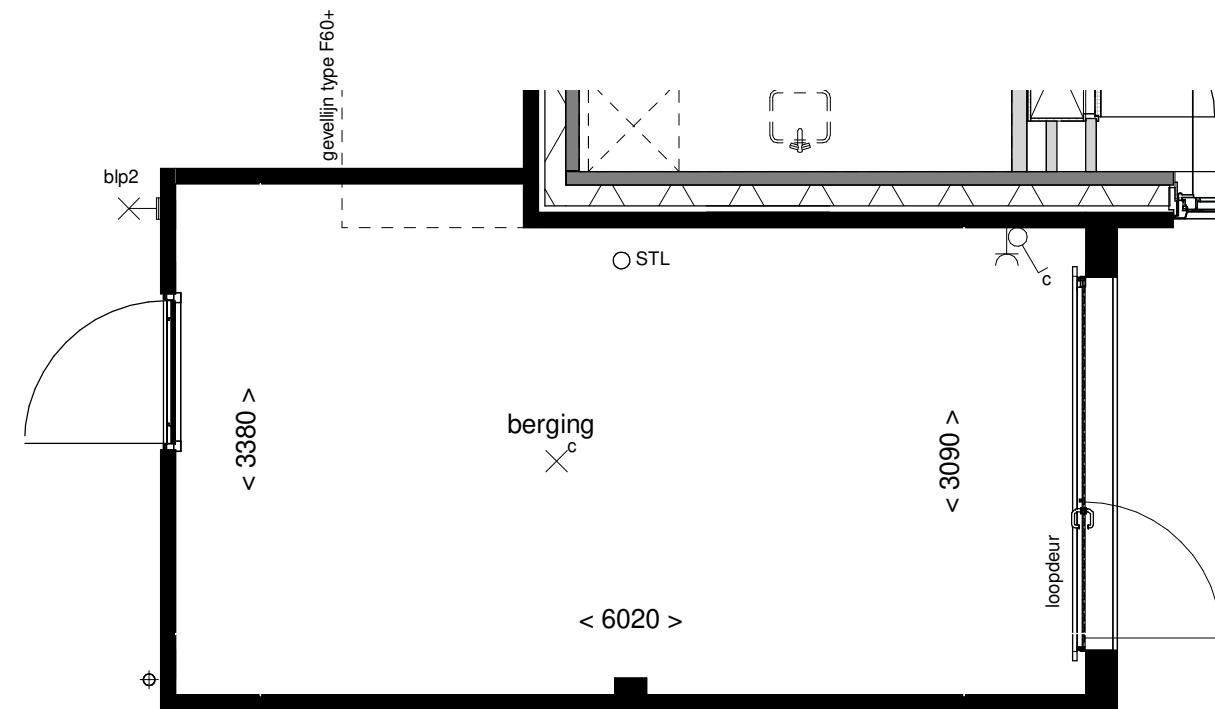

Voorgevel schaal 1:100

**BENT
WIJCK**
BENTHUIZEN

Optie: Kanteldeur vzv
loopdeur

Woningtype: -

Bouwnummer: -

Optienummer: 1.A.X.76

Schaal: 1:50

Datum: 04-04-2023

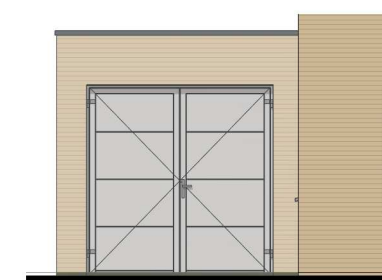
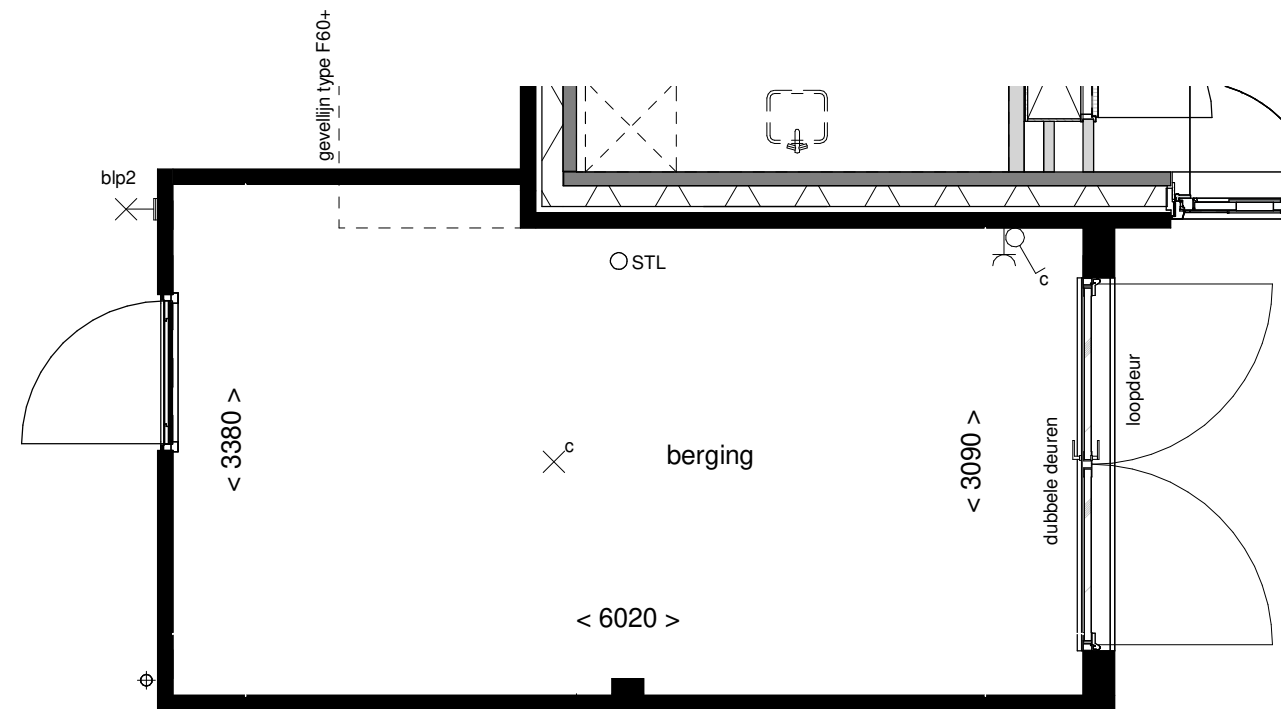

Voorgevel schaal 1:100



Optie: **Dubbele bergingsdeuren**

Woningtype: -

Bouwnummer: -

Optienummer: **1.A.X.84**

Schaal: **1:50**

Datum: **04-04-2023**

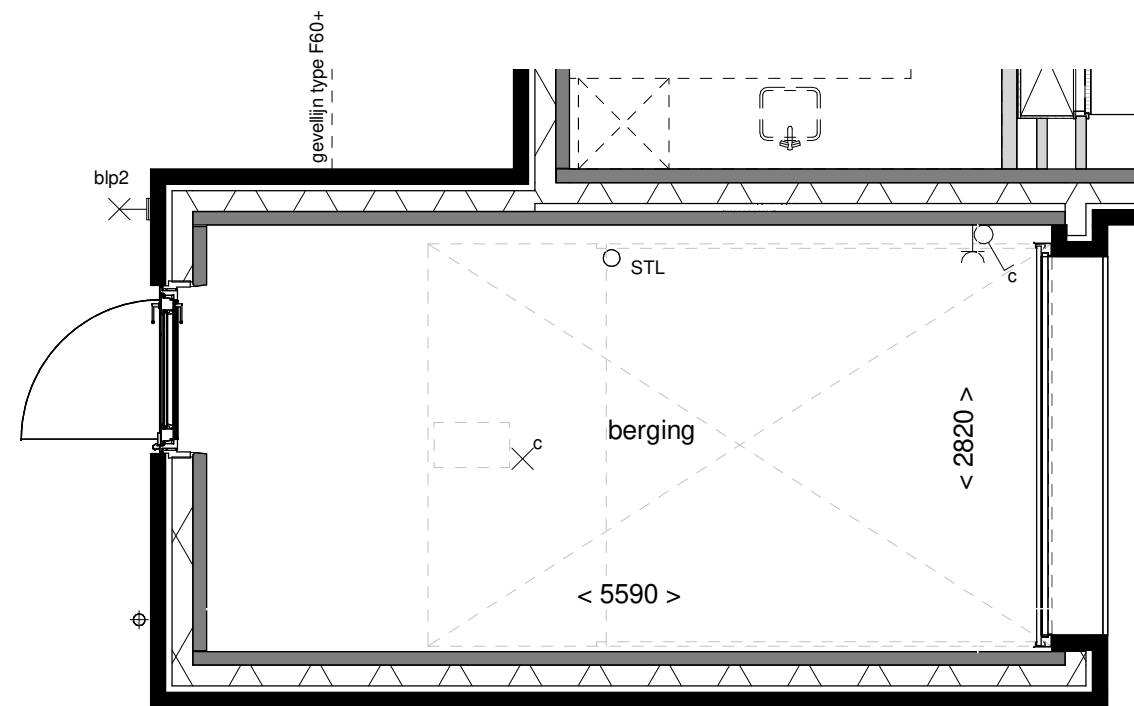

Optie: Isoleren berging

Woningtype: -

Bouwnummer: -

Optienummer: 1.A.X.86

Schaal: 1:50

Datum: 04-04-2023

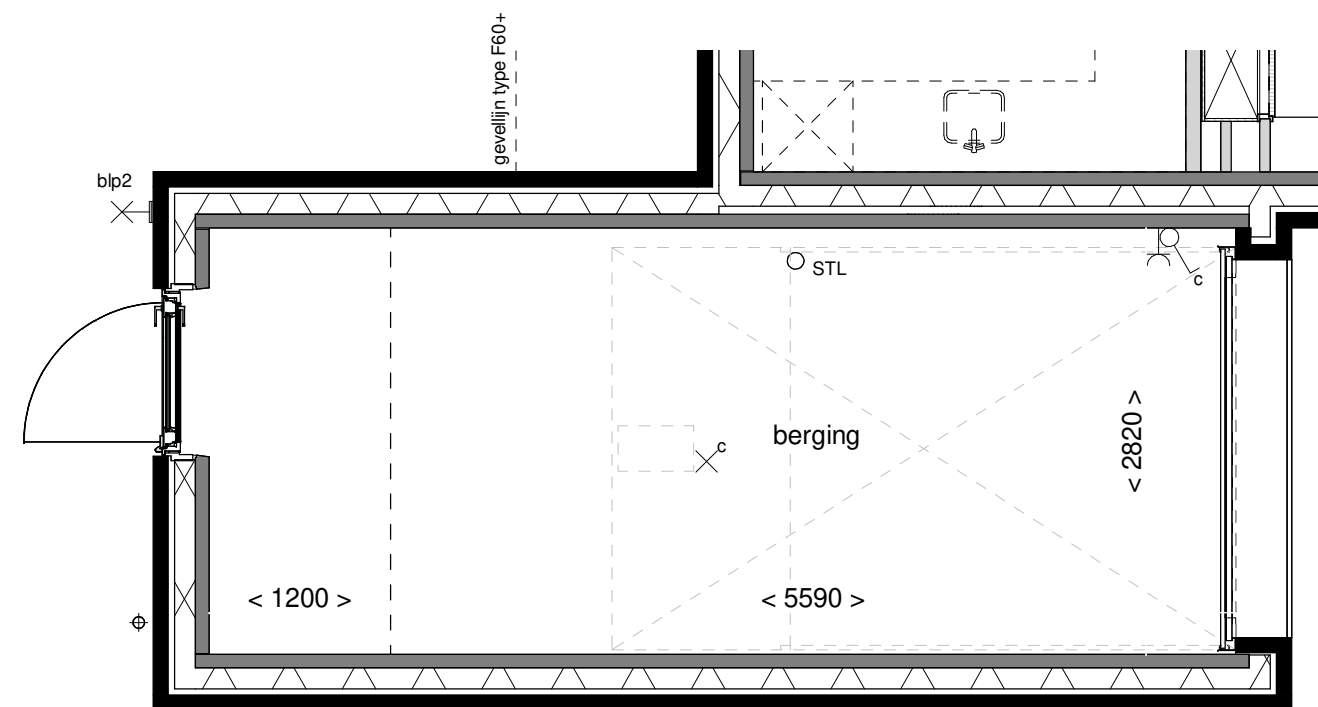

Optie: Verlengen berging met 120cm, isoleren

Woningtype: -

Bouwnummer: -

Optienummer: 1.A.X.88

Schaal: 1:50

Datum: 04-04-2023

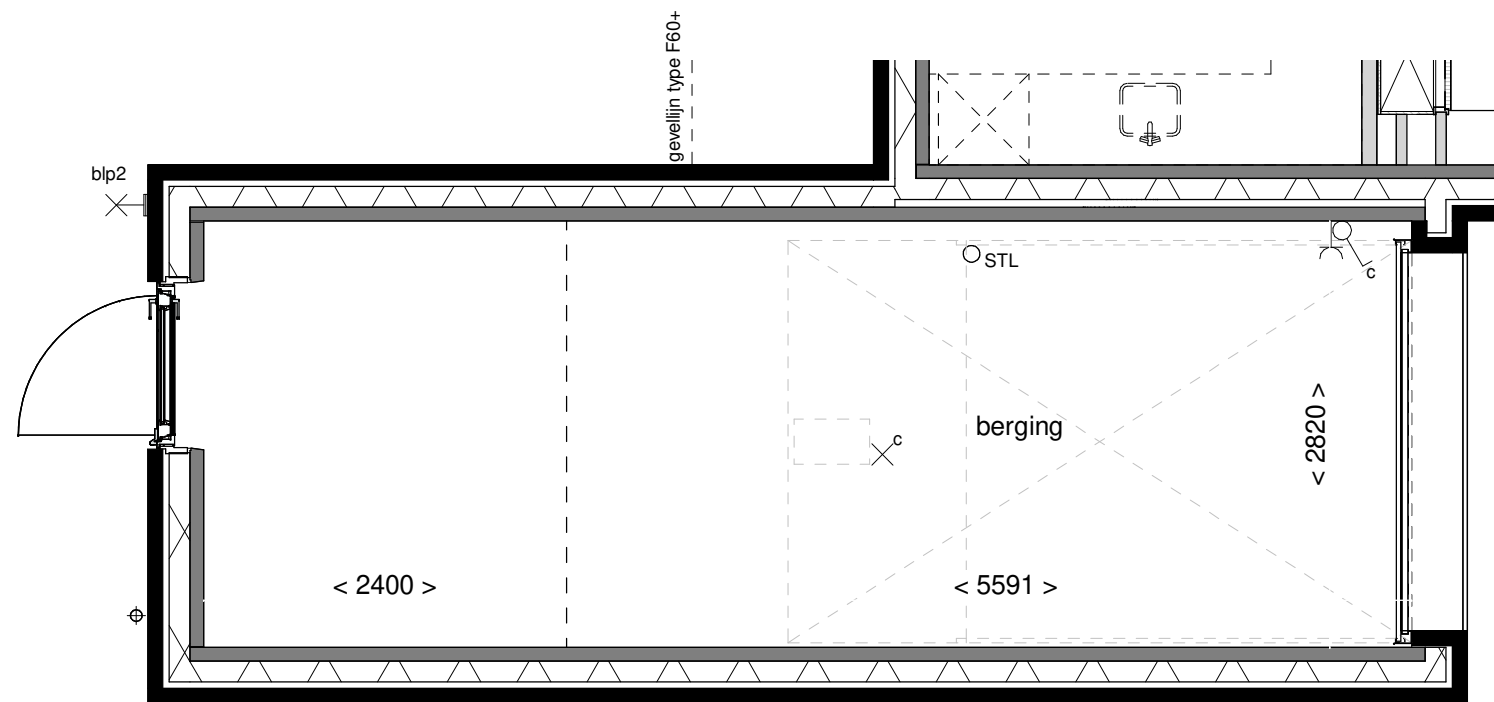

Optie: Verlengen berging met 240cm, isoleren

Woningtype: -

Bouwnummer: -

Optienummer: 1.A.X.90

Schaal: 1:50

Datum: 04-04-2023