

Tekening: **Situatie**

Woningtype: -

Bouwnummer: 68-95, 140







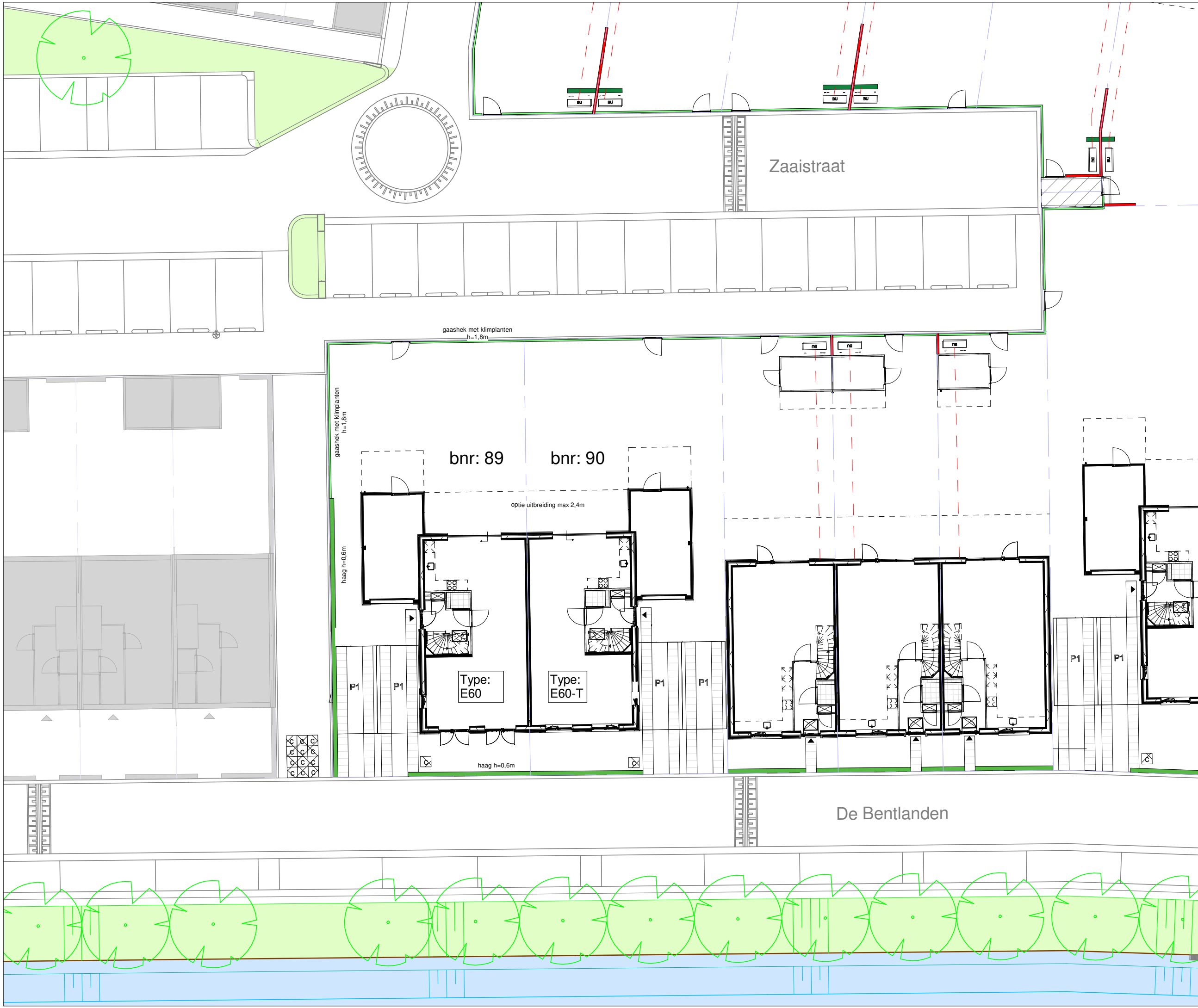













Bladnummer: VT-00-S02b

Schaal: 1:500

Datum: 04-04-2023



Renvooi

-  - entree woning
-  - erfgrans
-  - P1 parkeervak eigen terrein
-  - buitenunit warmtepomp
-  - leiding buitenunit
-  - mantelbuis t.b.v. nuts
-  - haag H=600mm
-  - haag H=1800mm
-  - schutting H=1800mm
-  - schutting H=2100mm
-  - gaashek met klimplanten H=1800mm
-  - plantenrol
-  - stalen poort
-  - mandelig terrein
-  - speeltuin
-  - transformatorhuis
-  - opstelplaats vuilcontainer
-  - ondergronds containers
-  - hellingbaan
-  - talud
-  - lage houten beschoeiing

parkeerplekken en posities bomen indicatief



Tekening:	Situatie Blok 19
Woningtype:	C60
Bouwnummer:	89 t/m 90
Bladnummer:	VT-19-S01
Schaal:	1:200
Datum:	18-04-2023

Renvooi materialen

	dakpan donkergrijs
	dakpan grijs
	dakpan rood
	metselwerk kleur rood
	metselwerk kleur bruin
	metselwerk kleur geel
	metselwerk kleur wit
	metselwerk kleur oranje
	metselwerk kleur roodbruin
	metselwerk kleur grijs
	Gevelbetimmering vezelcement, lood
	Gevelbetimmering vezelcement, roomwit

Renvooi bouwkundig

	entree woning
	metselwerk
	isolatie
	dragende wand
	niet dragende binnenwand
	binnendeurkozijn (met bovenlicht)
	kruipluik
	opstelplaats wasmachine
	opstelplaats wasdroger
	opstelplaats koelkast
	principe opstelling keukenblok (elektra conform nultekeningen Bruynzeel)
	onbenoemde ruimte volgens krijtstreepmethode

Renvooi installaties

	aansluitpunt licht, wand
	centraaldoos met lichtpunt
	armatuur aan de wand
	rookmelder
	aansluitpunt niet bedraad / loos
	beldrukker
	schel
	schakelaar, 1-polig
	werkschakelaar tbv PV-panelen
	driestandenschakelaar tbv wtw
	schakelaar, wissel
	schakelaar, serie
	pulsschakelaar tbv warmteterugwinunit
	wandcontactdoos 1-voudig met beschermingscontact
	wandcontactdoos 2-voudig met beschermingscontact
	thermostaatleiding, bedraad
	wandcontactdoos tbv warmteterugwinunit
	wtw mechanische ventilatie-unit incl. warmteterugwinunit
	wp warmtepomp
	inblaasventiel mechanische ventilatie
	afzuigventiel mechanische ventilatie
	wv verdeler vloerverwarming
	ruimte vzv vloerverwarming
	rad elektrische radiator
	kanalen in het zicht
	doucheput
	lijngoot douche

Disclaimer

De op deze tekeningen aangegeven maten zijn circa maten in millimeters en tussen de wanden / vloeren gemeten, waarbij geen rekening is gehouden met enige wandafwerking, plinten, aftimmering, etc. In verband met de nauwkeurige uitwerking van details, constructie, maatvoering, materialen e.d. kunnen er kleine afwijkingen ontstaan ten opzichte van de nu vermelde gegevens. Deze geringe afwijkingen geven geen aanleiding tot verrekening. Aan de op deze tekening aangegeven maten kunnen derhalve geen rechten worden ontleend. De op deze tekeningen aangegeven maatvoering is niet geschikt voor opdrachten aan derden door koper(s). De posities van aansluitingen en installatie onderdelen zijn indicatief op tekening aangegeven. De exacte aantallen en posities zullen na berekening in het werk door de installateurs worden bepaald en kunnen afwijken van deze tekening.



Tekening: Renvooi

Woningtype: -

Bouwnummer:

Bladnummer: VT-0-00c

Schaal:

Datum: 04-04-2023



Type: E60
Bouwnummer: 89

Type: E60-T
Bouwnummer: 90

Voorgevel



Type: E60-T
Bouwnummer: 90

Type: E60
Bouwnummer: 89

Achtergevel

**BENT
WIJCK**
BENTHUIZEN

Tekening: Gevels Blok 19

Woningtype: E60/E60-T

Bouwnummer: 89 en 90

Bladnummer: VT-E19-00a

Schaal: 1:100

Datum: 18-04-2023



Type: E60
Bouwnummer: 89

Linker zijgevel



Type: E60-T
Bouwnummer: 90

Rechter zijgevel



Tekening: Zijgevels Blok 19

Woningtype: E60/E60-T

Bouwnummer: 89 en 90

Bladnummer: VT-E19-00b

Schaal: 1:100

Datum: 18-04-2023

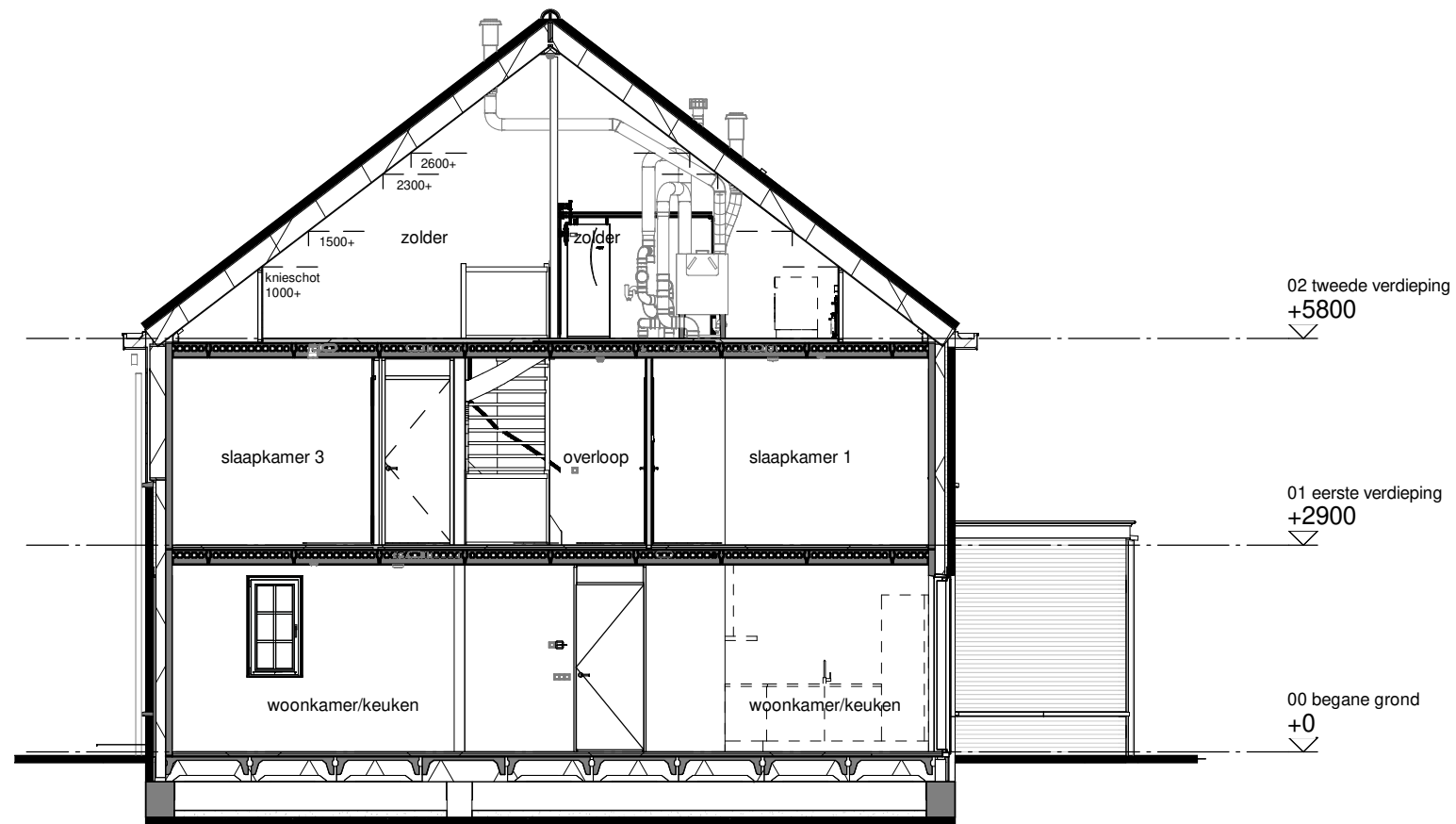

Type: E60
Bouwnummer: 89

Doorsnede A

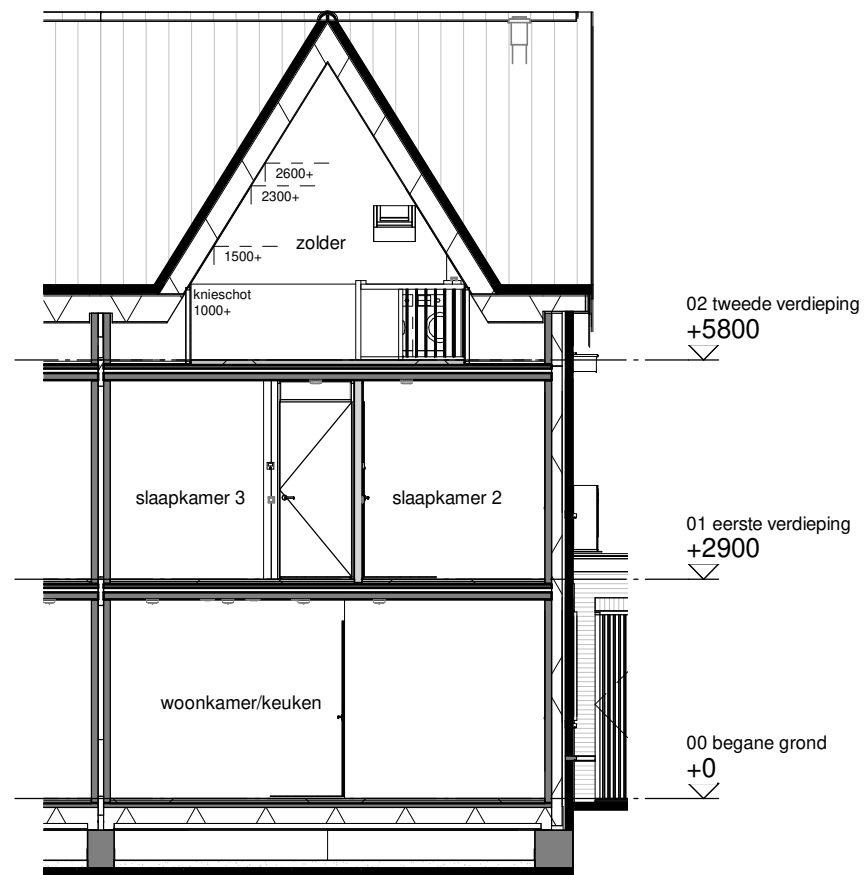

Type: E60-T
Bouwnummer: 90

Doorsnede B

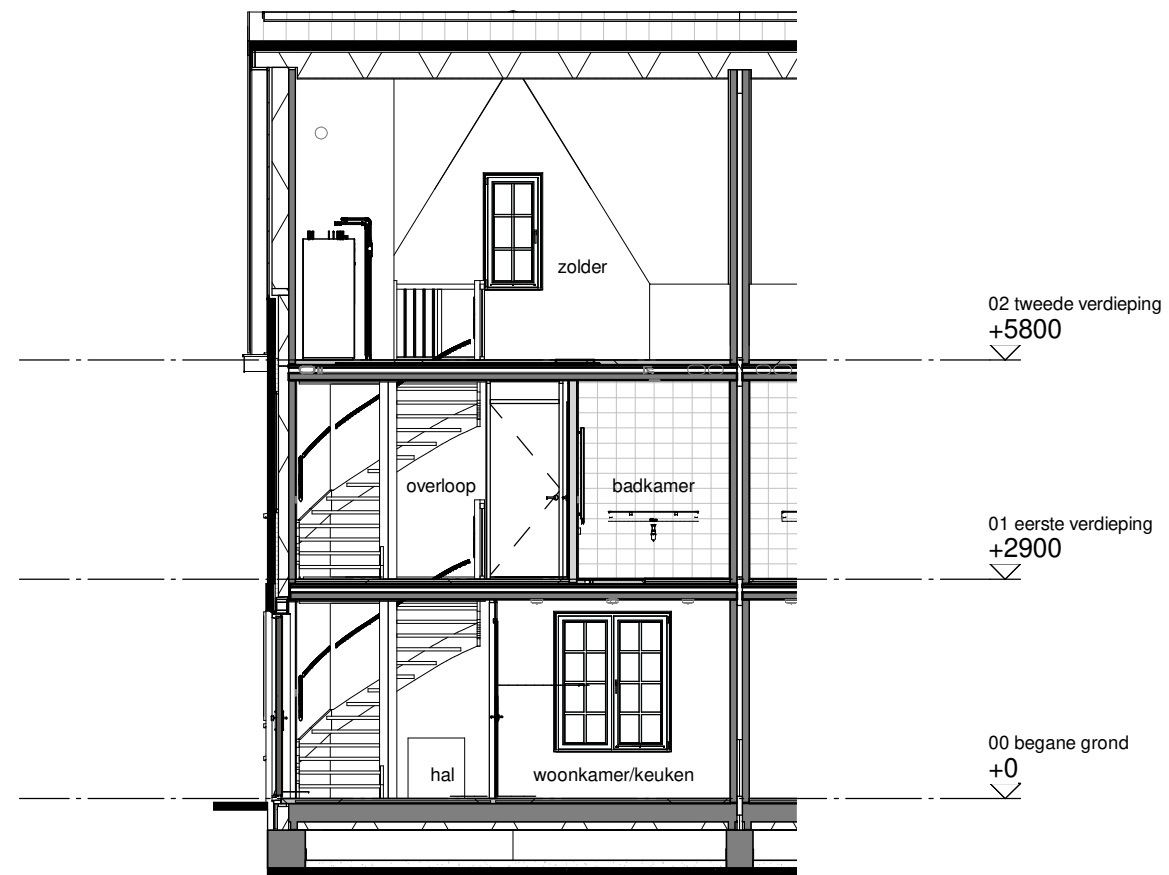

Type: E60-T
Bouwnummer: 90

Doorsnede C



Tekening: Doorsneden Blok 19

Woningtype: E60/E60-T

Bouwnummer: 89 en 90

Bladnummer: VT-E19-00c

Schaal: 1:100

Datum: 18-04-2023

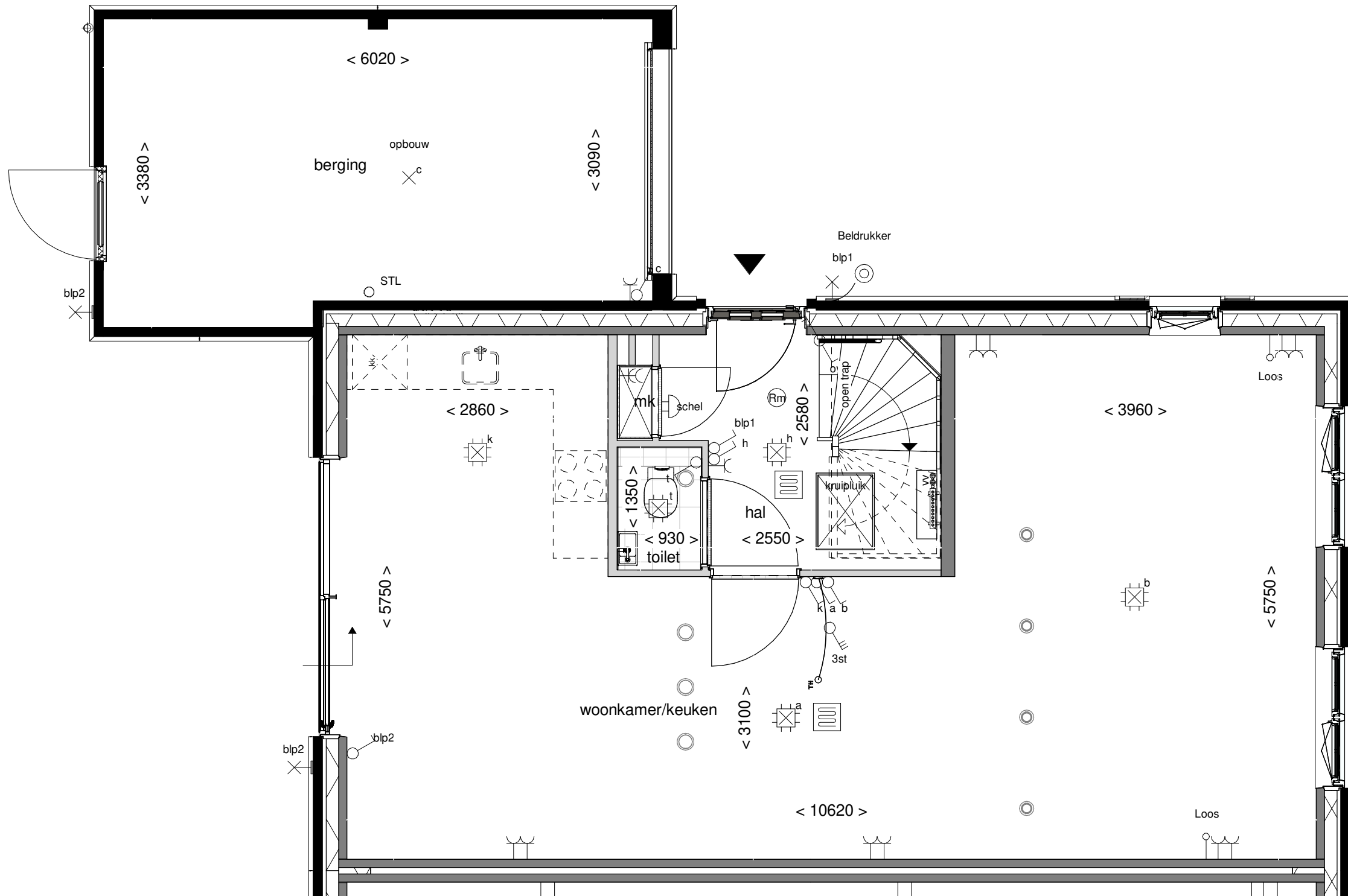

Tekening: **Begane grond**
 Woningtype: **E60-T**
 Bouwnummer: **90**
 Bladnummer: **VT-E-90-00a**
 Schaal: **1:50**
 Datum: **18-04-2023**

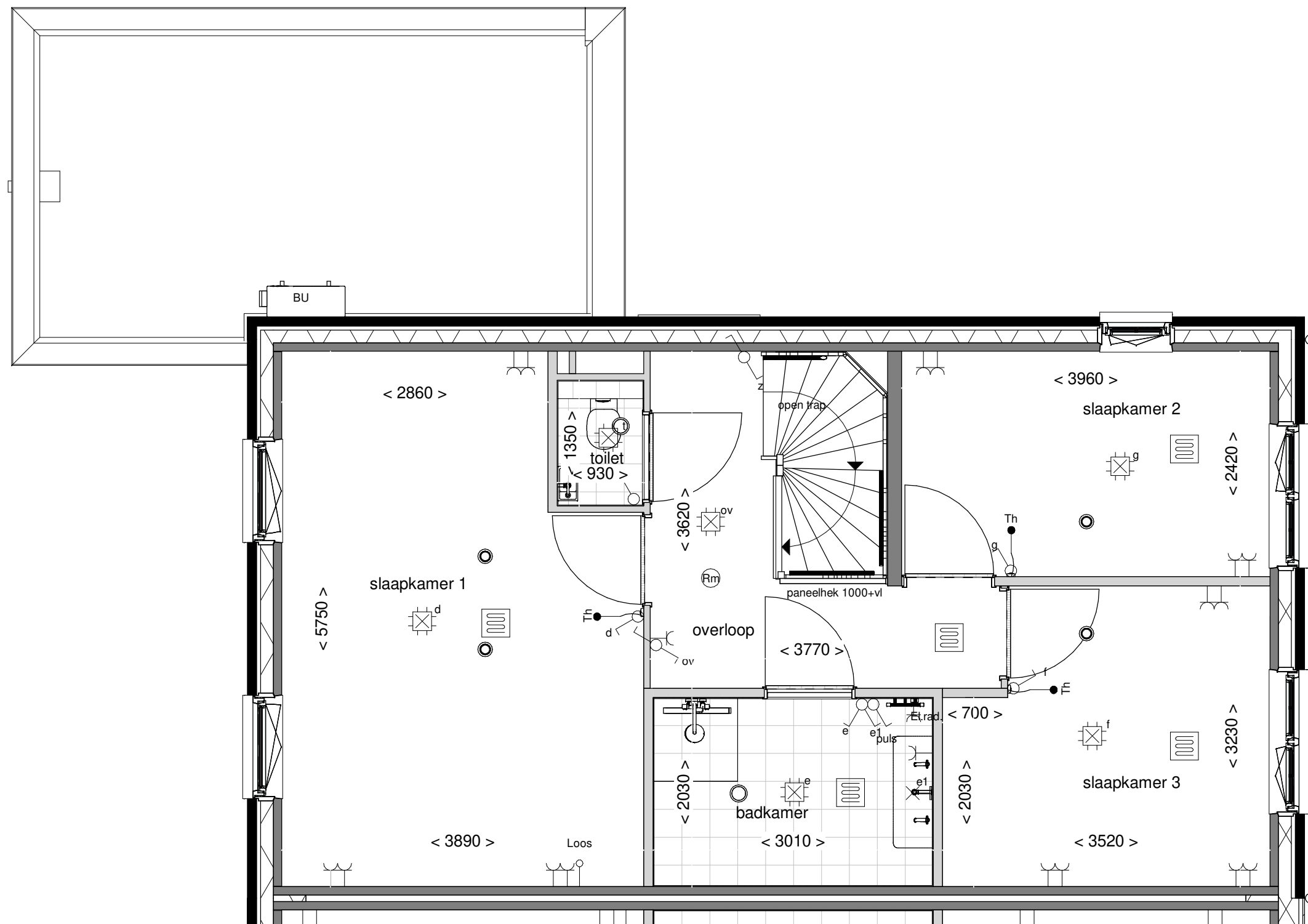

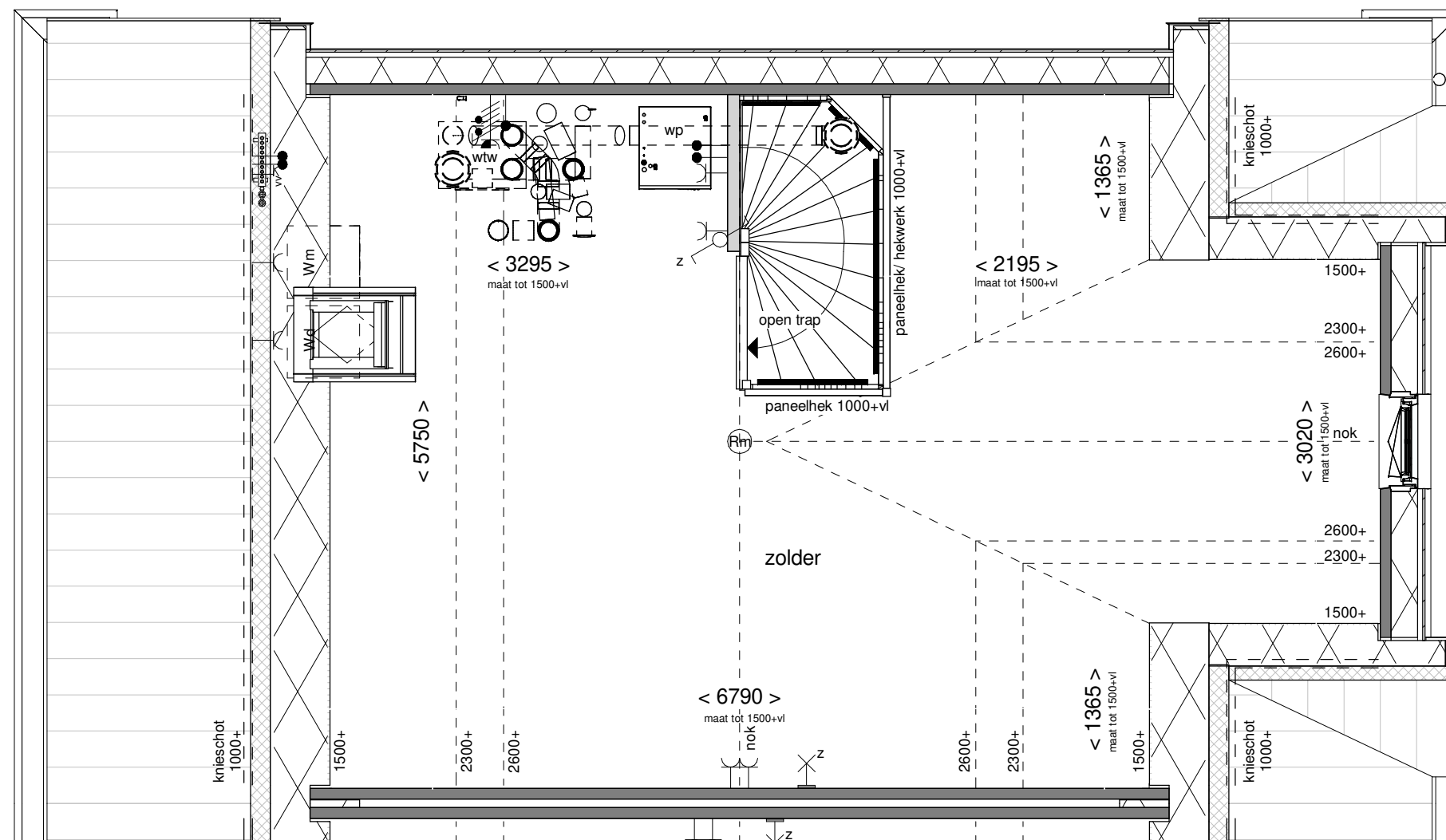

Tekening: **Tweede verdieping**

Woningtype: **E60-T**

Bouwnummer: **90**

Bladnummer: **VT-E-90-00c**

Schaal: **1:50**

Datum: **18-04-2023**

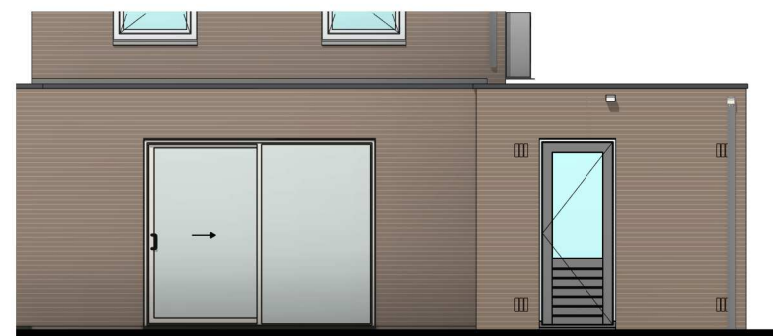
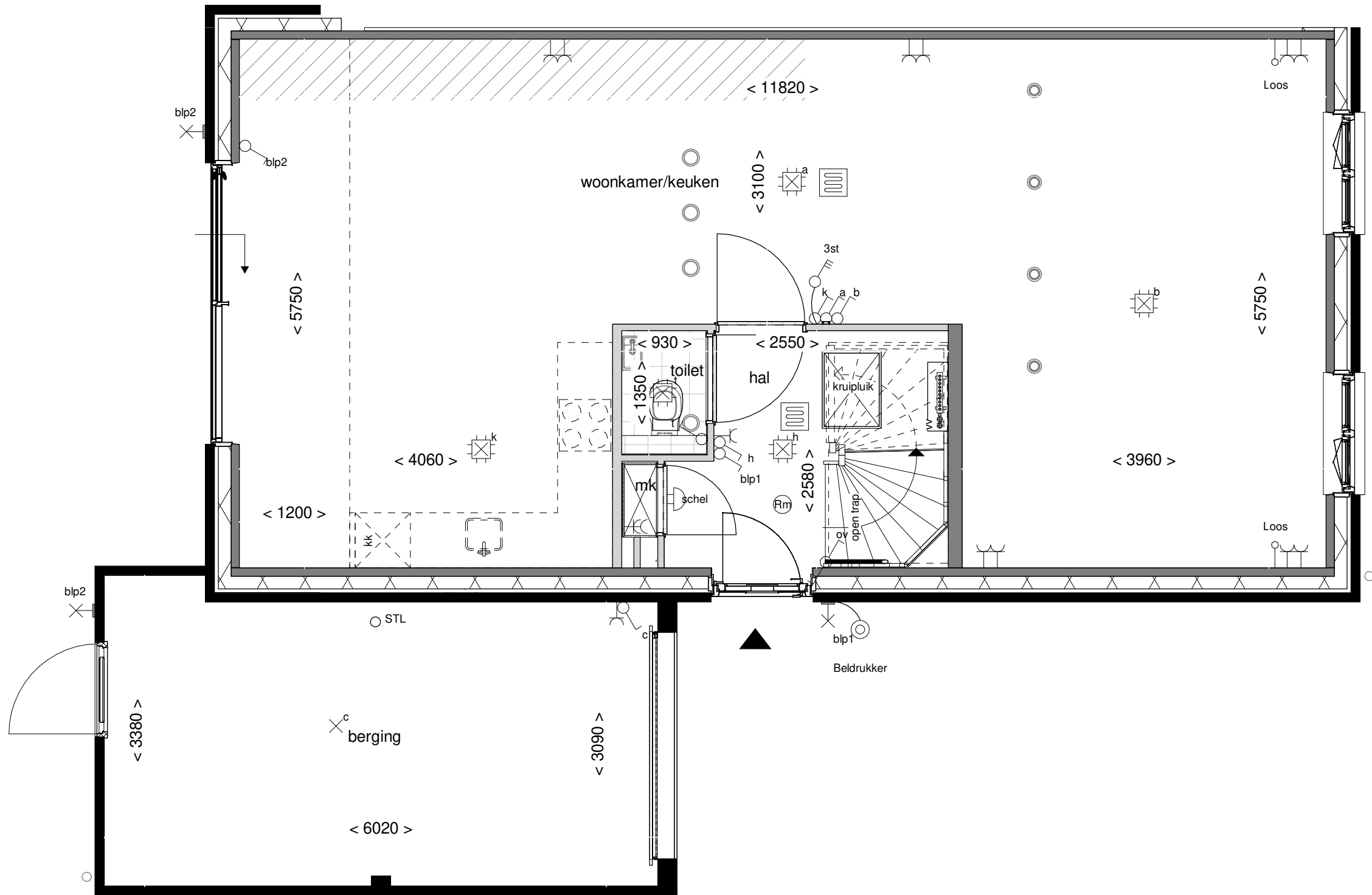

Achtergevel schaal 1:100

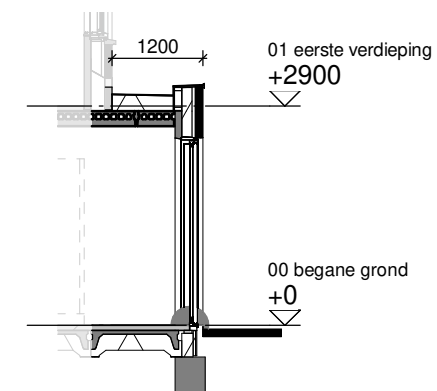

Doorsnede schaal 1:100

**BENT
WIJCK**
BENTHUIZEN

Optie: **Uitbouw achtergevel
120cm**

Woningtype: **E60**

Bouwnummer: -

Optienummer: **1.A.X.18**

Schaal: **1:50 / 1:100**

Datum: **18-04-2023**

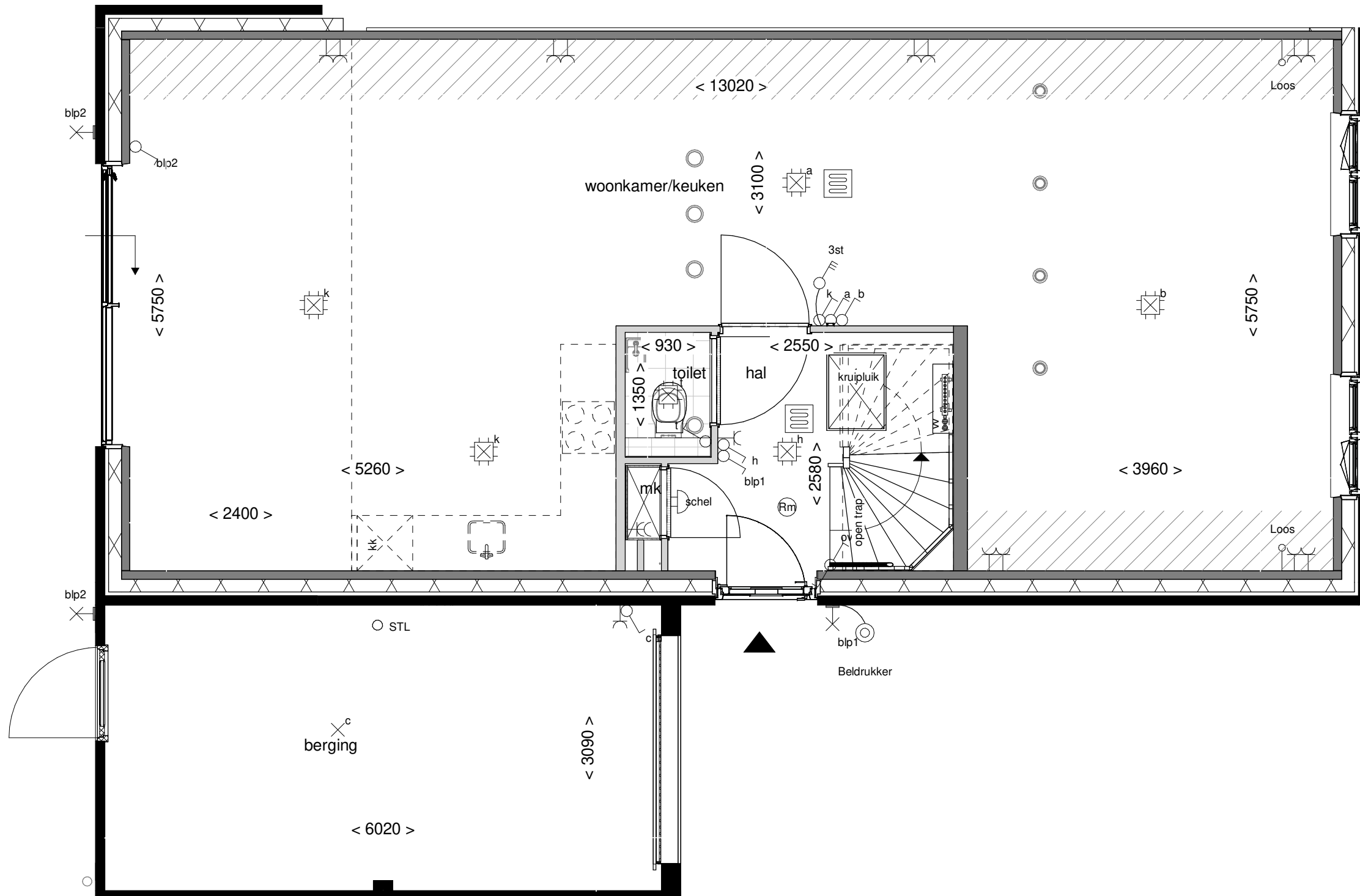

Achtergevel schaal 1:100

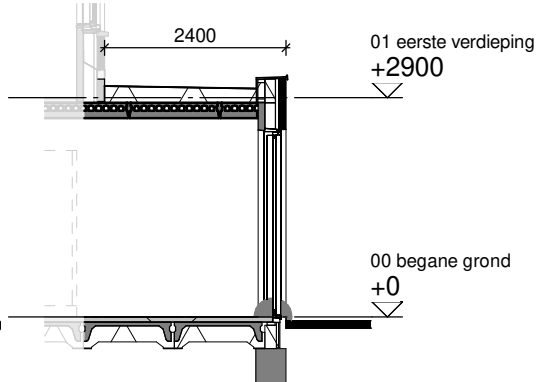

Doorsnede schaal 1:100



Optie: **Uitbouw achtergevel 240cm**

Woningtype: **E60**

Bouwnummer: -

Optienummer: **1.A.X.38**

Schaal: **1:50 / 1:100**

Datum: **18-04-2023**

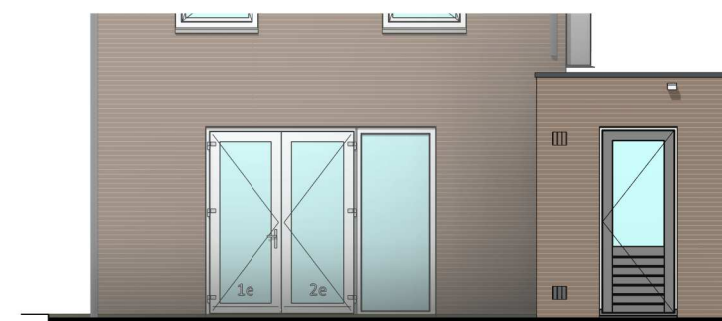
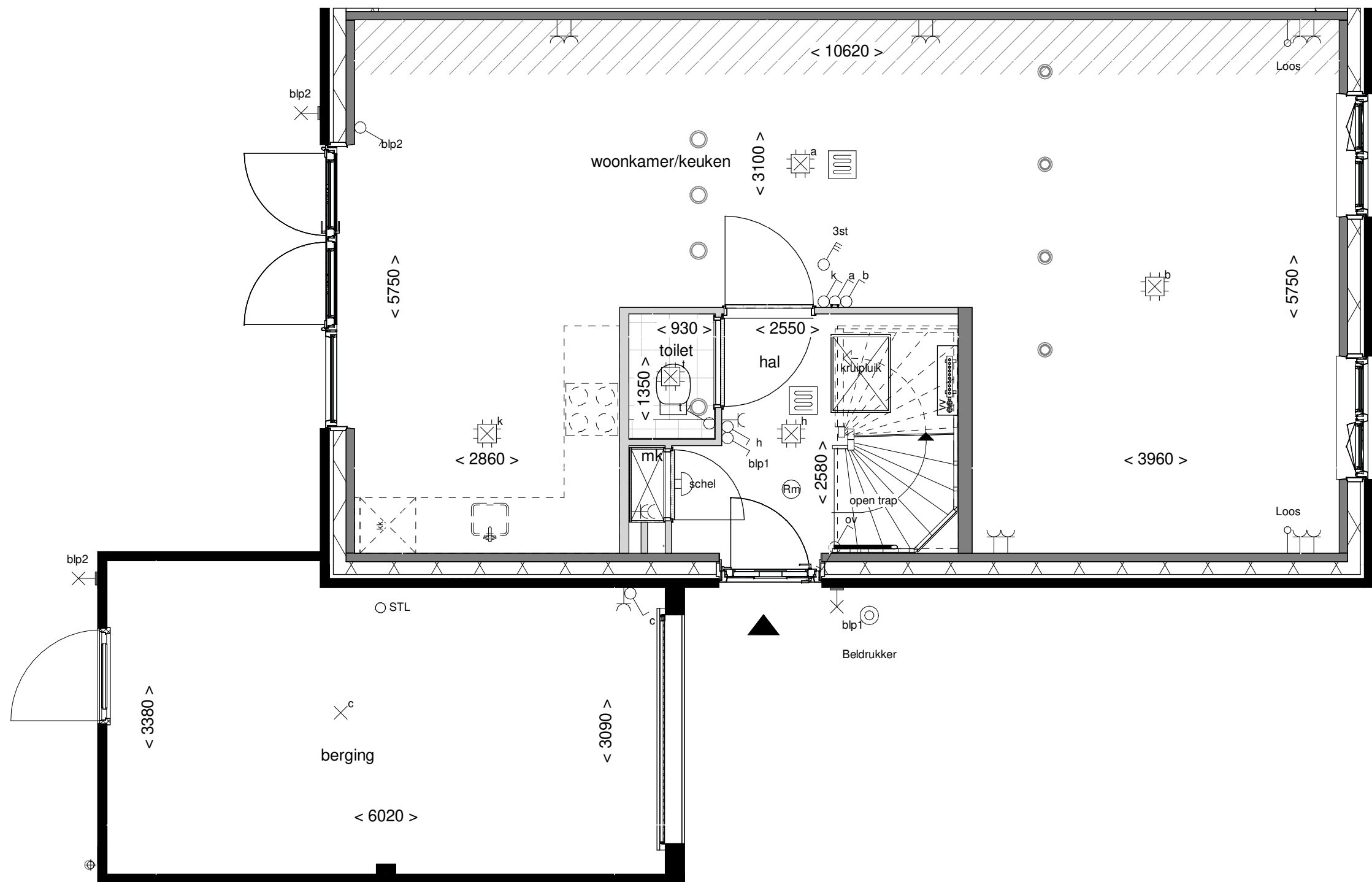

Achtergevel schaal 1:100

**BENT
WIJCK**
BENTHUIZEN

Optie: Openslaande deuren met 1 zijlicht

Woningtype: E60

Bouwnummer: -

Optienummer: 1.A.X.57

Schaal: 1:50 / 1:100

Datum: 18-04-2023

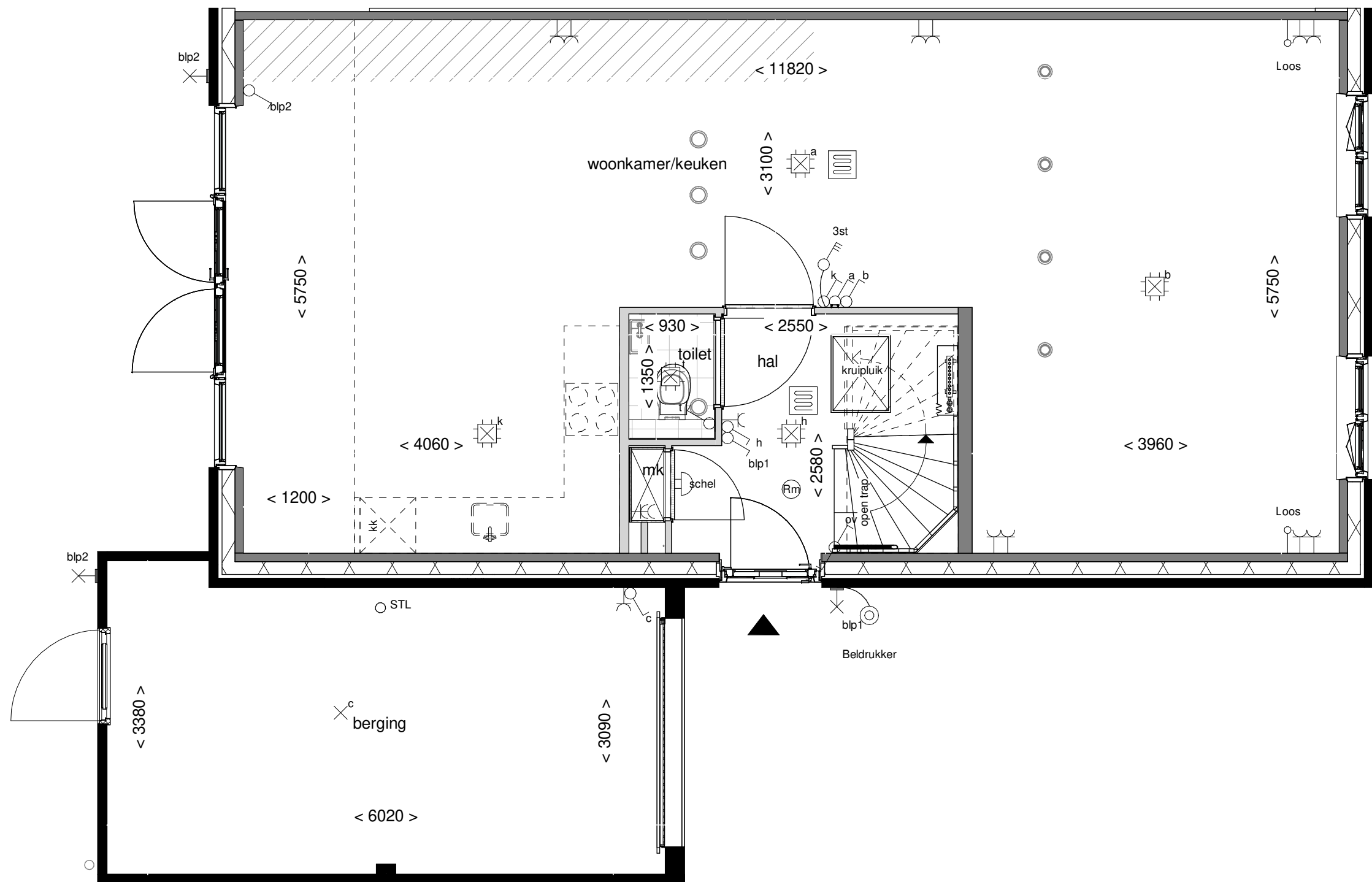

Achtergevel schaal 1:100

**BENT
WIJCK**
BENTHUIZEN

Optie: Openslaande deuren met 2 zijlichten

Woningtype: E60

Bouwnummer: -

Optienummer: 1.A.X.61

Schaal: 1:50 / 1:100

Datum: 18-04-2023

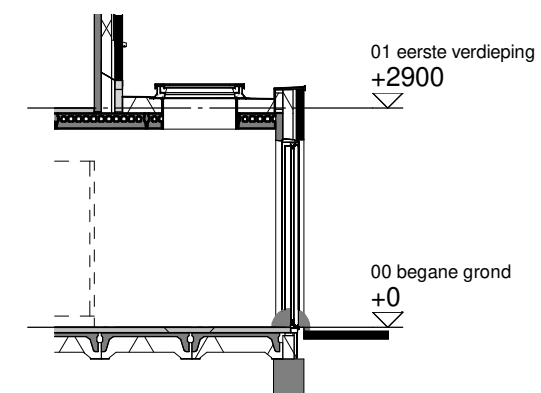
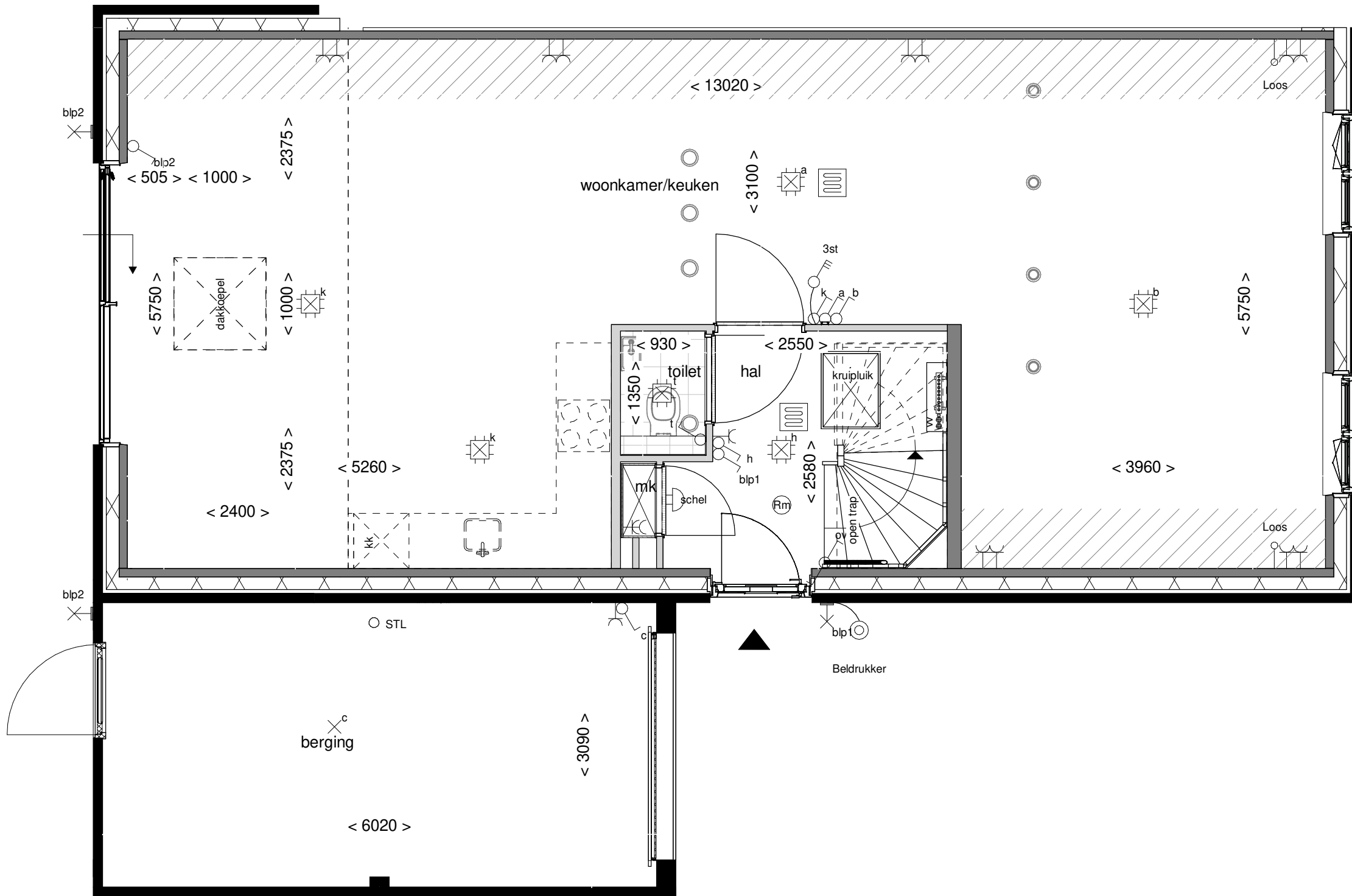

Doorsnede schaal 1:100



Optie: Lichtkoepel in uitbouw 240cm

Woningtype: E60

Bouwnummer: -

Optienummer: 1.B.X.10

Schaal: 1:50 / 1:100

Datum: 18-04-2023

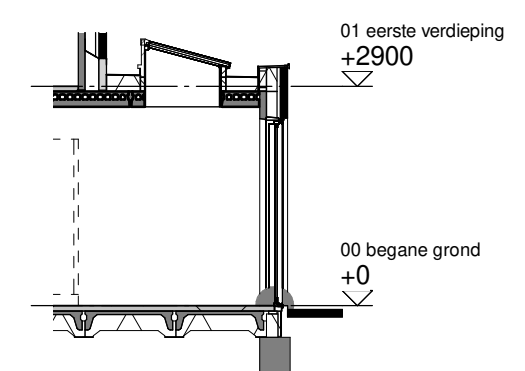
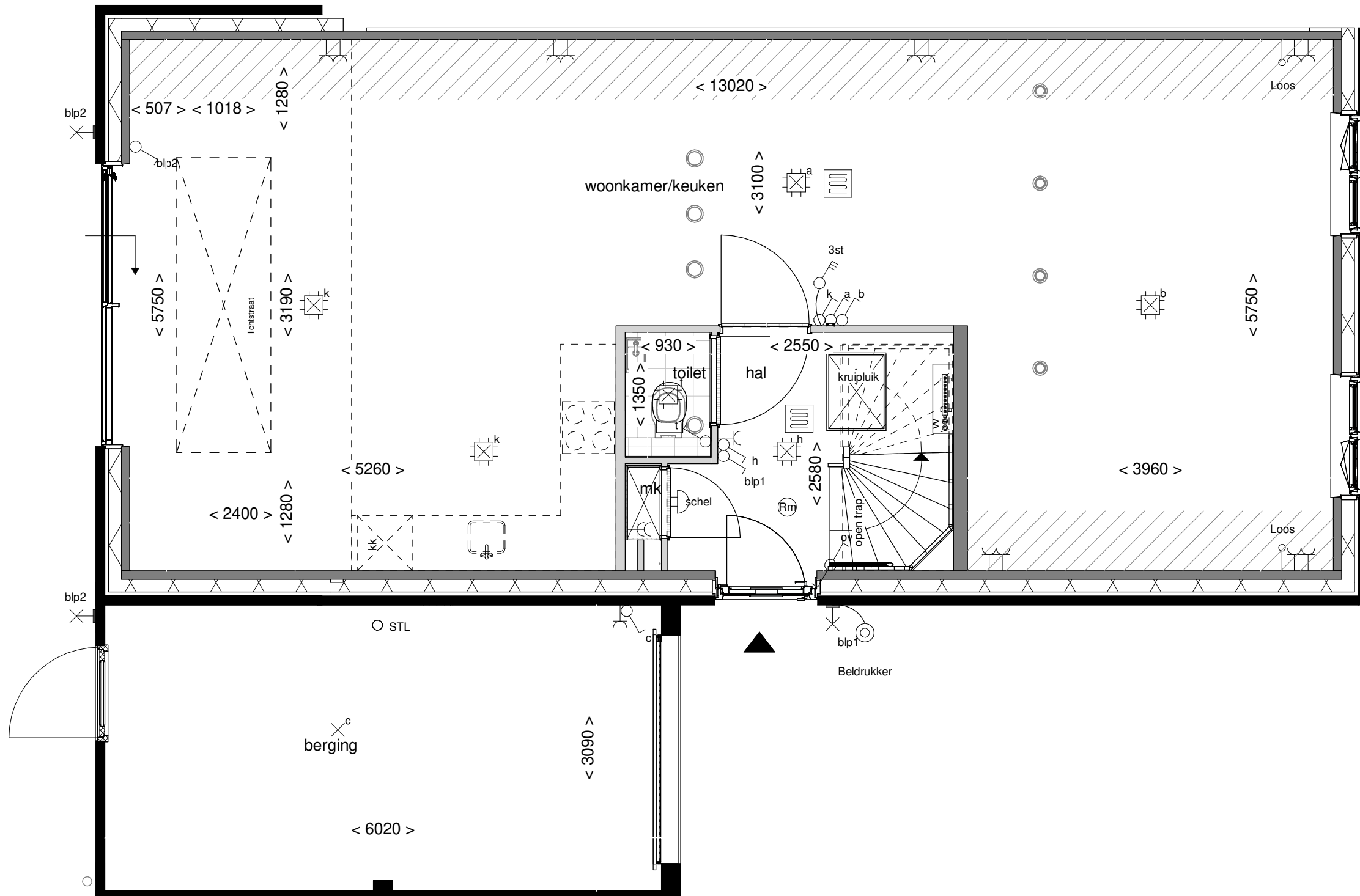

Doorsnede schaal 1:100



Optie: Lichtstraat in uitbouw 240cm

Woningtype: E60

Bouwnummer: -

Optienummer: 1.B.X.14

Schaal: 1:50 / 1:100

Datum: 18-04-2023

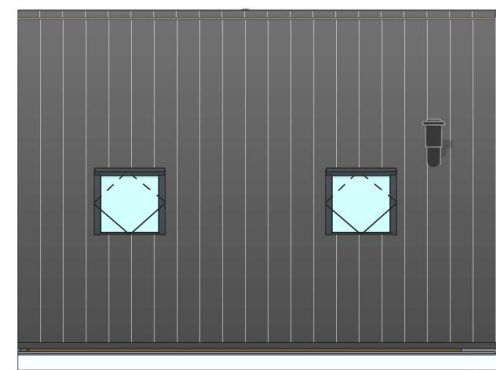
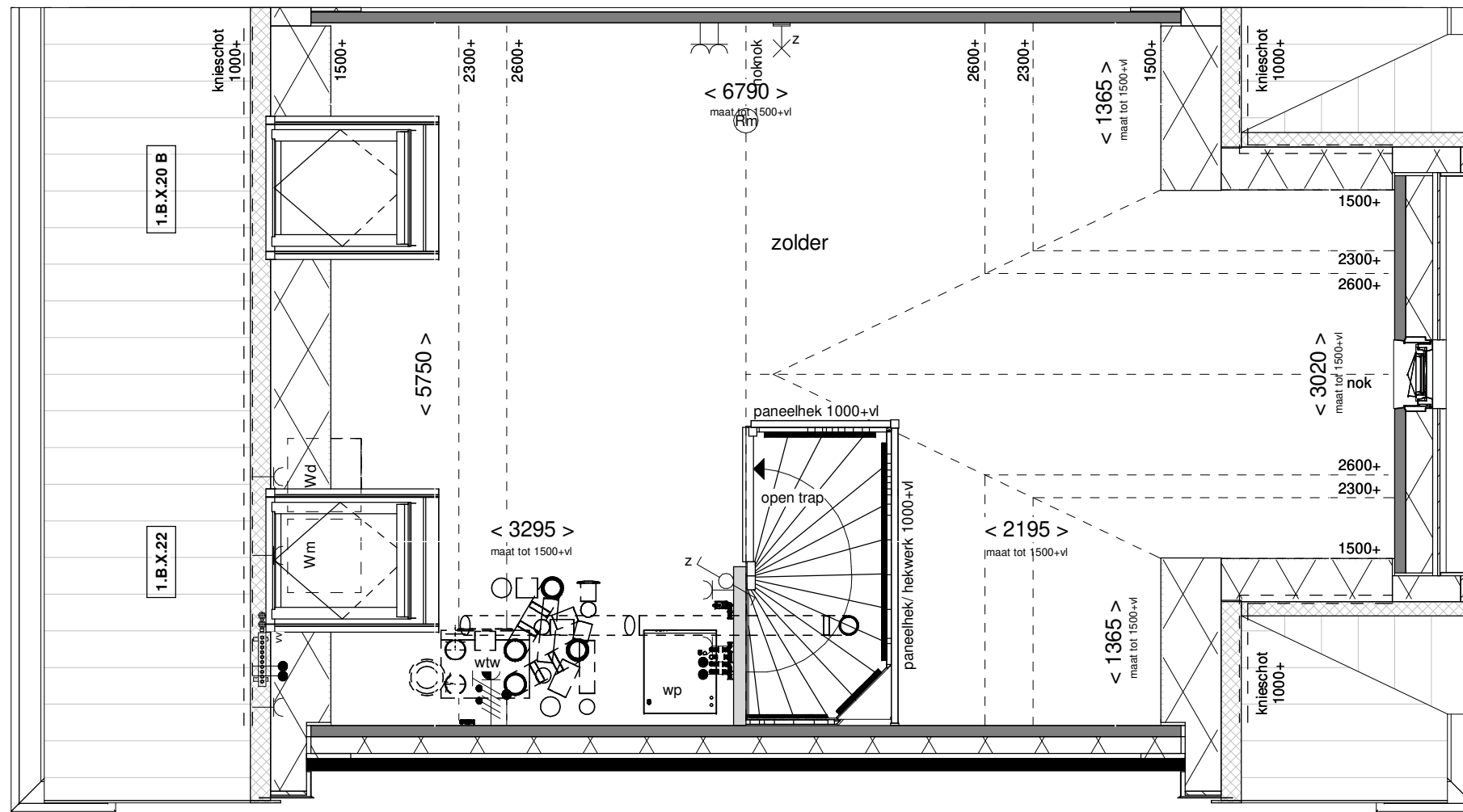

Achtergevel schaal 1:100

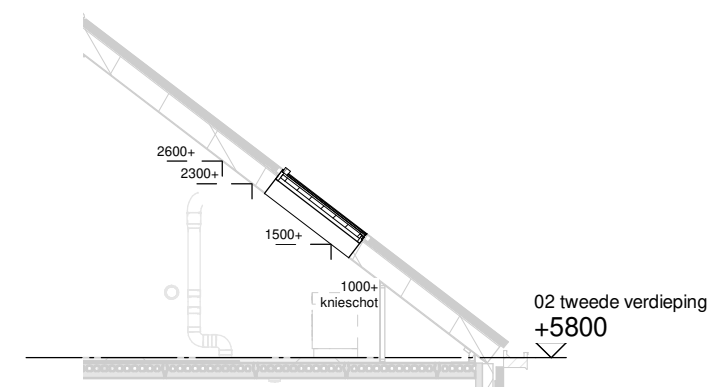

Doorsnede schaal 1:100

Optie: Dakramen achtergevel

Woningtype: E60-T

Bouwnummer: -

Optienummer: 1.B.X.20 / 1.B.X.22

Schaal: 1:50 / 1:100

Datum: 18-04-2023

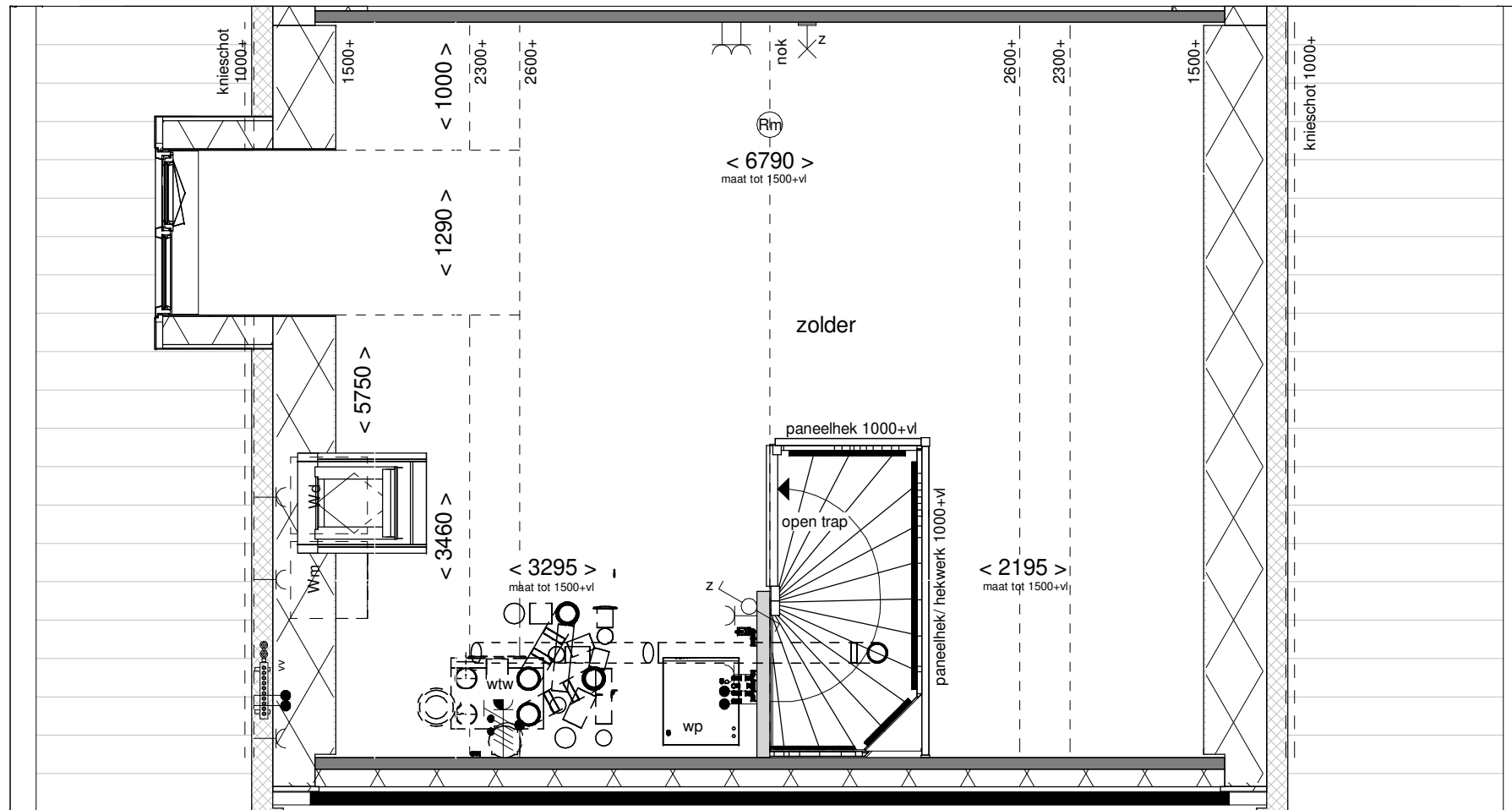

Achtergevel schaal 1:100

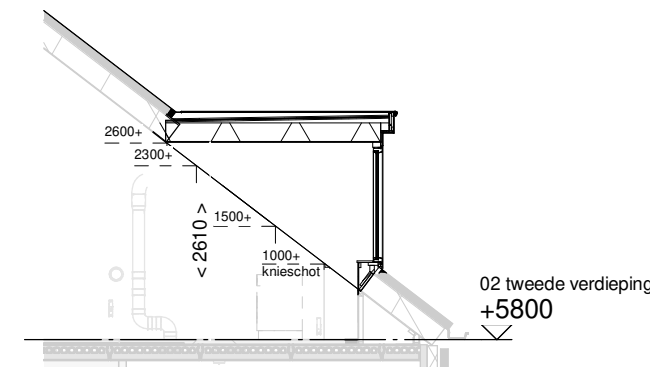

Doorsnede schaal 1:100



Optie: Dakkapel achtergevel 130cm

Woningtype: E60

Bouwnummer: -

Optienummer: 1.B.X.32

Schaal: 1:50 / 1:100

Datum: 18-04-2023

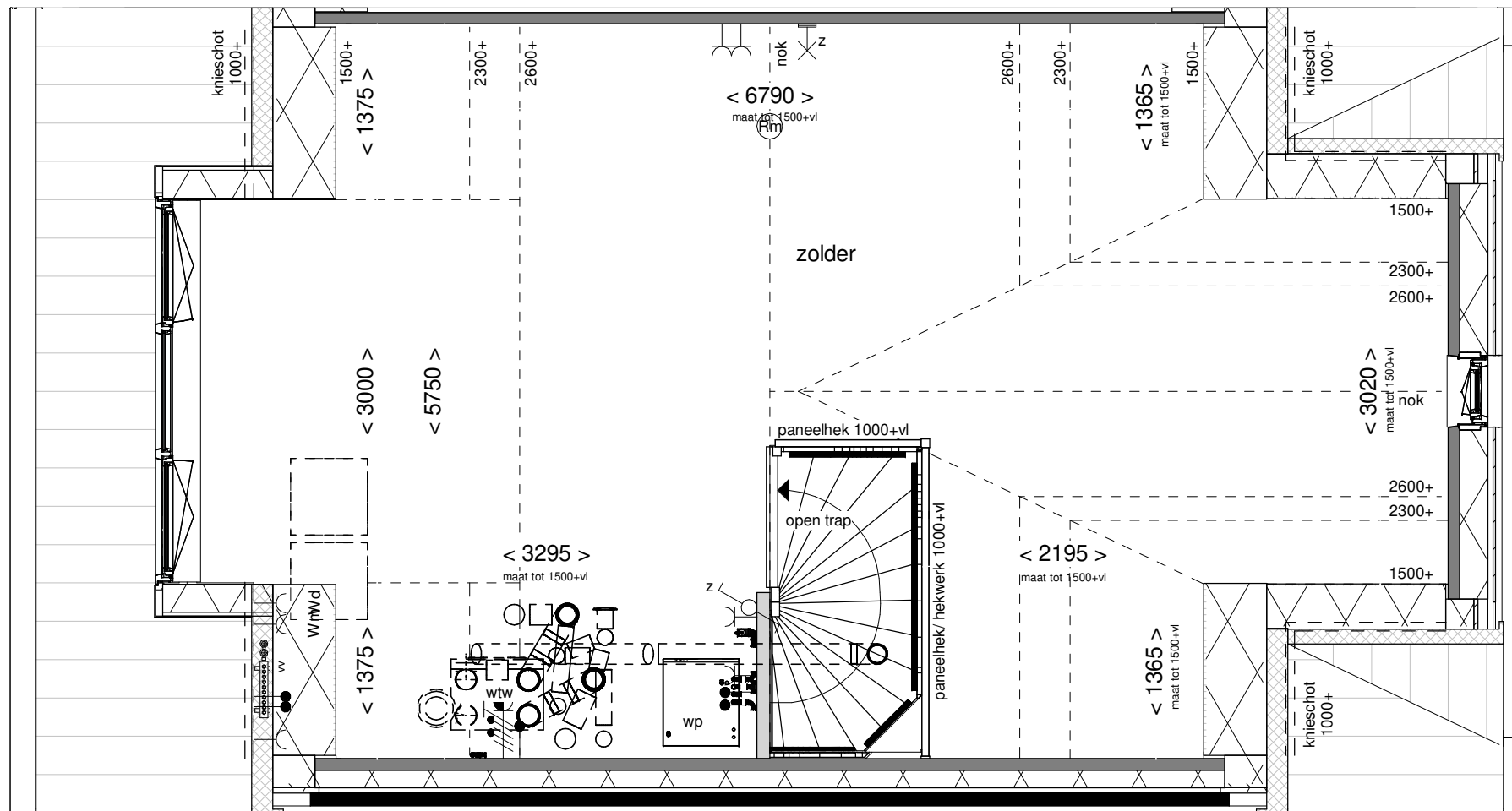

Achtergevel schaal 1:100

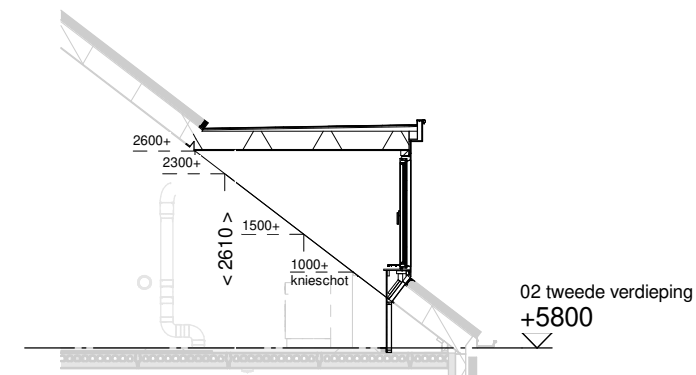

Doorsnede schaal 1:100



Optie: Dakkapel
achtergevel 300cm

Woningtype: E60-T

Bouwnummer: -

Optienummer: 1.B.X.34

Schaal: 1:50 / 1:100

Datum: 18-04-2023

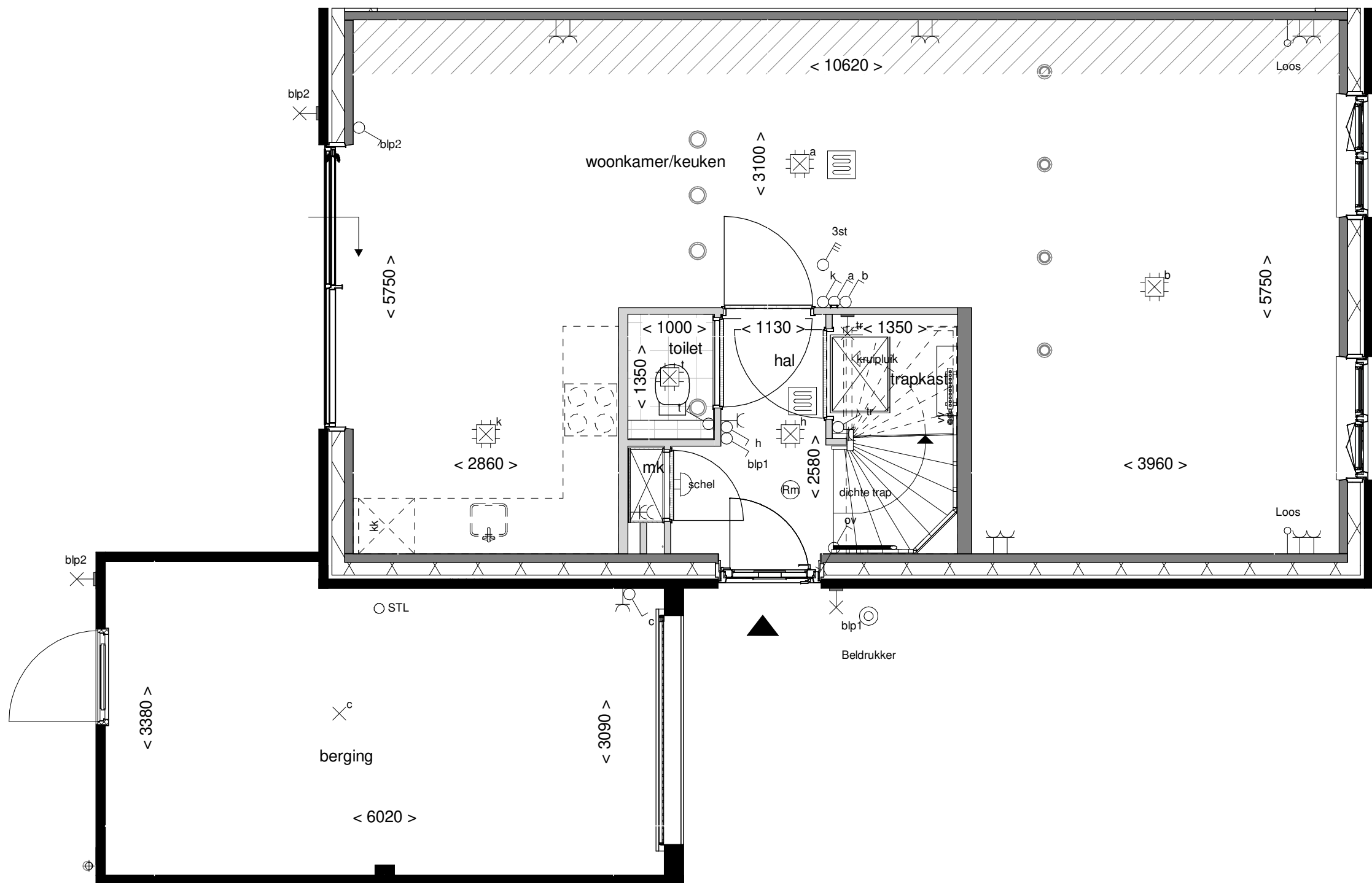

Optie: Trapkast

Woningtype: E60

Bouwnummer: -

Optienummer: 1.C.E.10

Schaal: 1:50

Datum: 18-04-2023

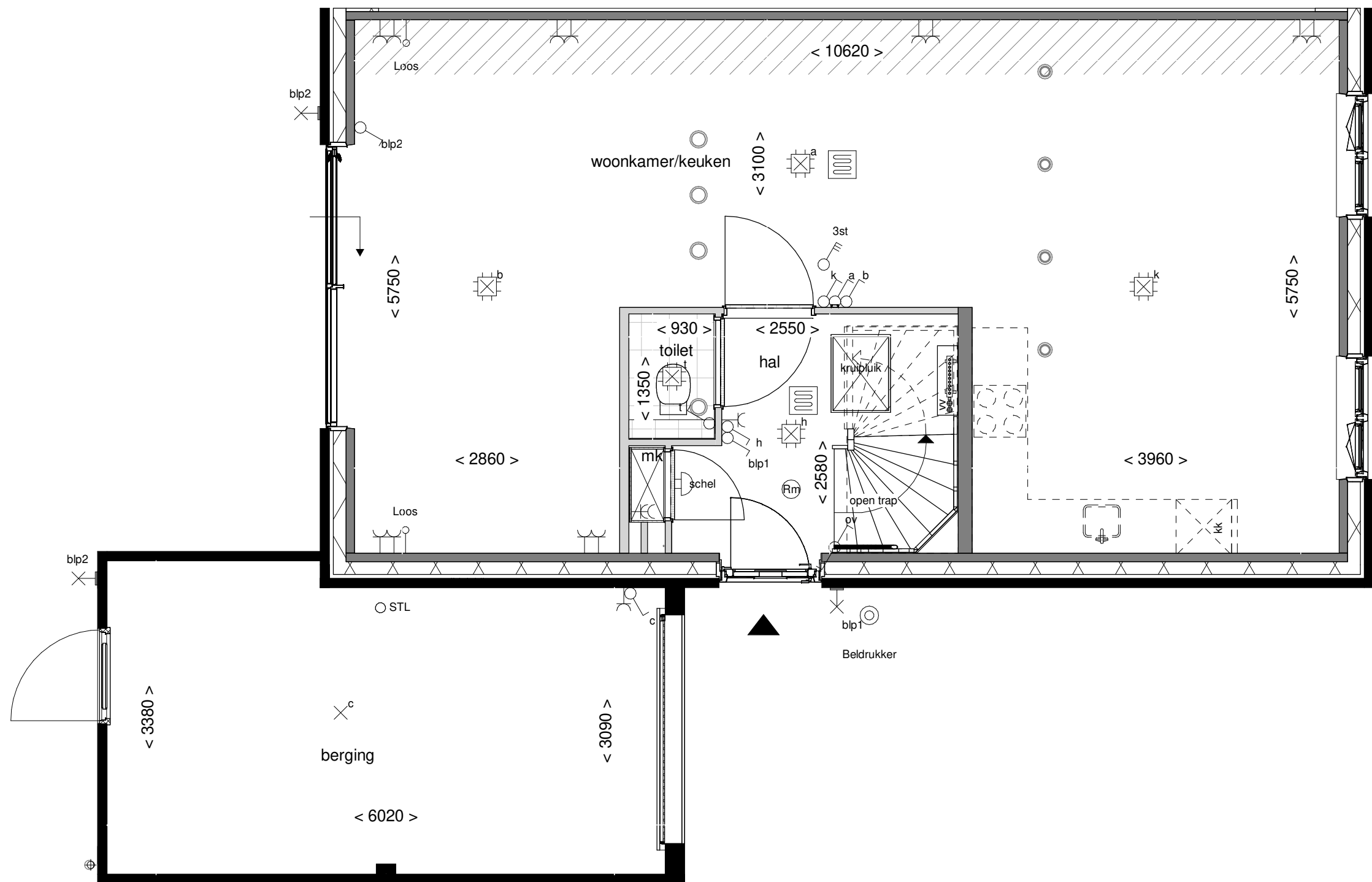

Optie: Tuingericht wonen

Woningtype: E60

Bouwnummer: -

Optienummer: 1.C.E.12

Schaal: 1:50

Datum: 18-04-2023

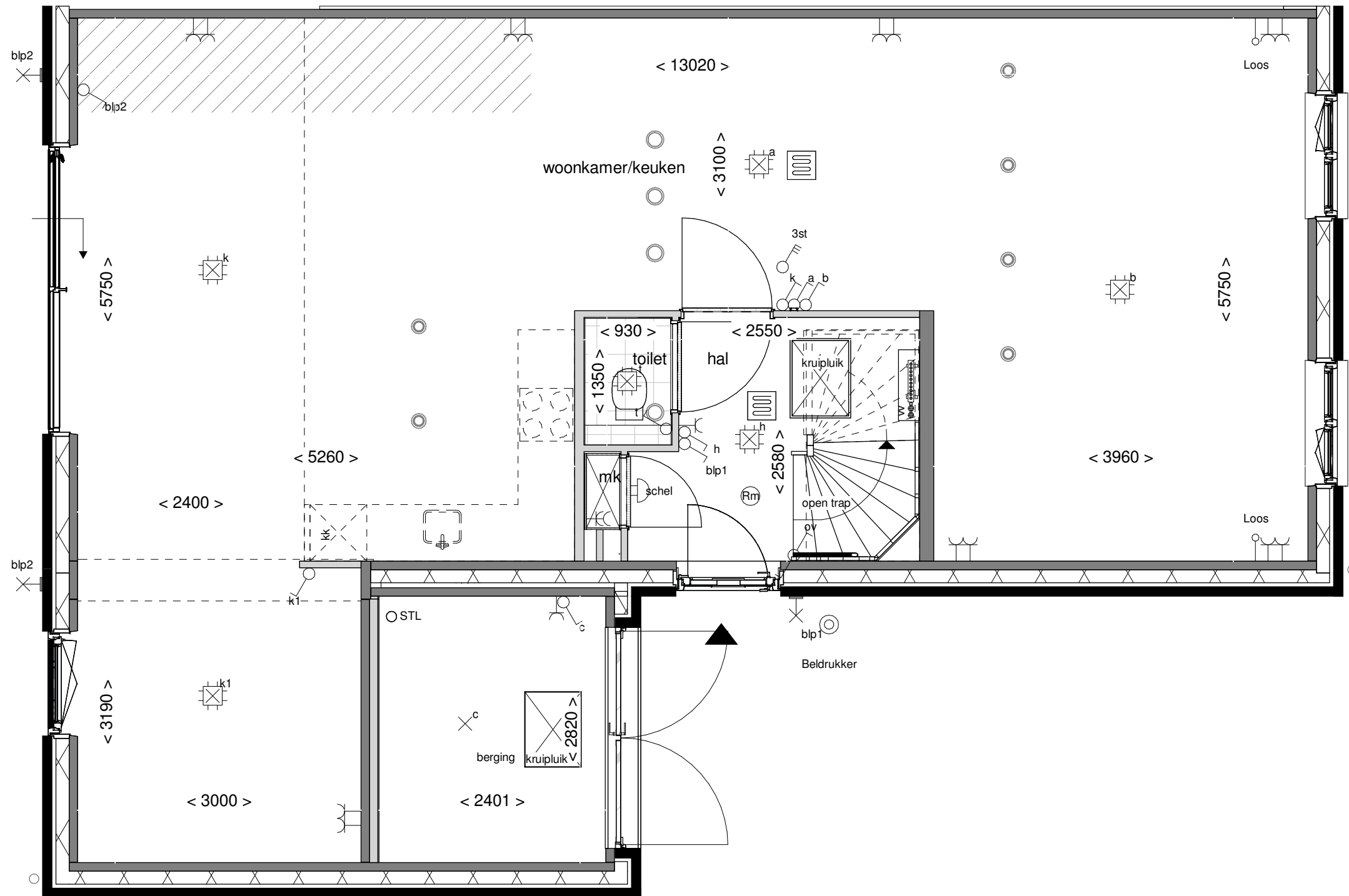

Achtergevel schaal 1:100

**BENT
WIJCK**
BENTHUIZEN

Optie: **Samenvoegen
berging bij wnk**

Woningtype: **E60**

Bouwnummer: -

Optienummer: **1.C.X.14**

Schaal: **1:50 / 1:100**

Datum: **04-07-2023**

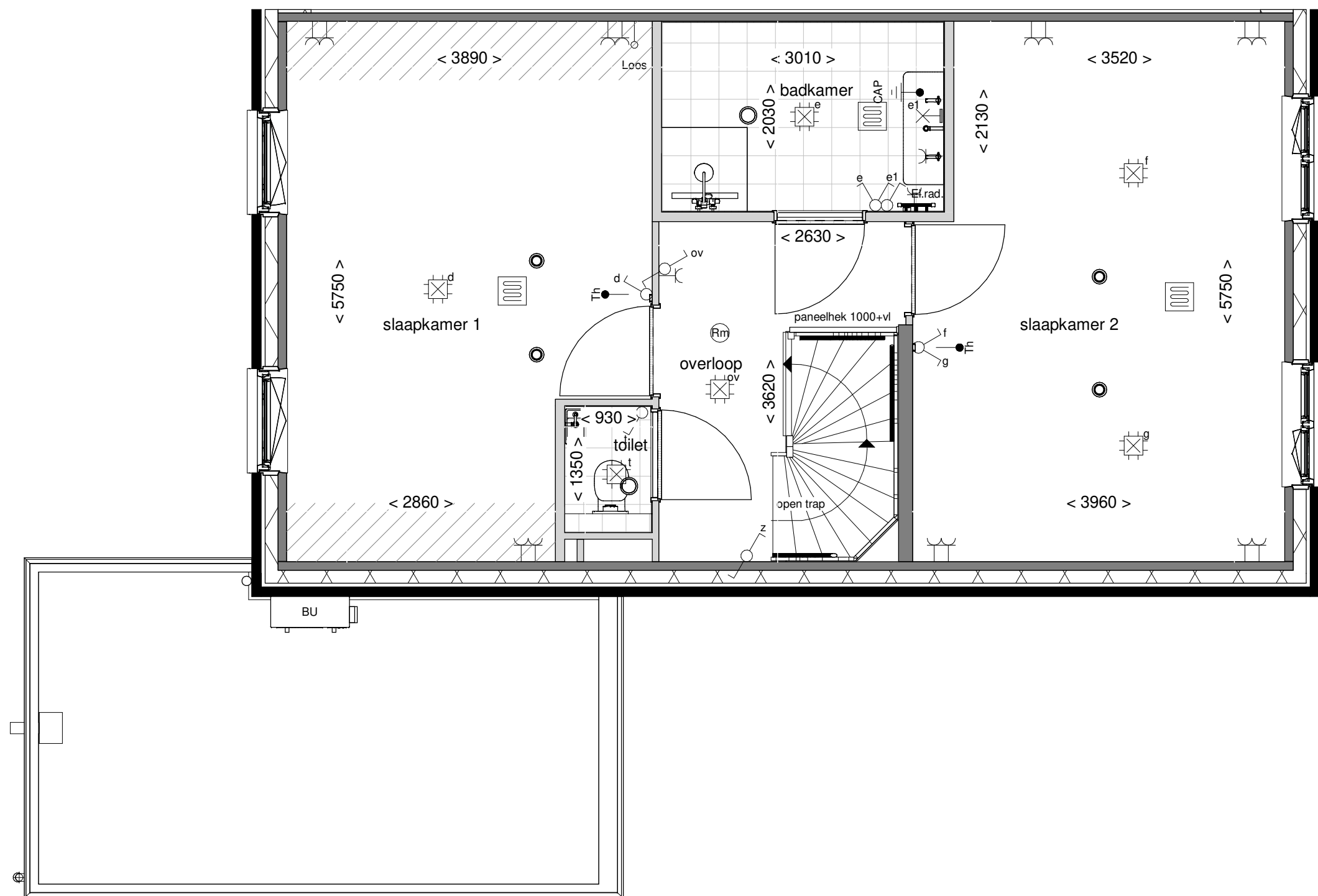

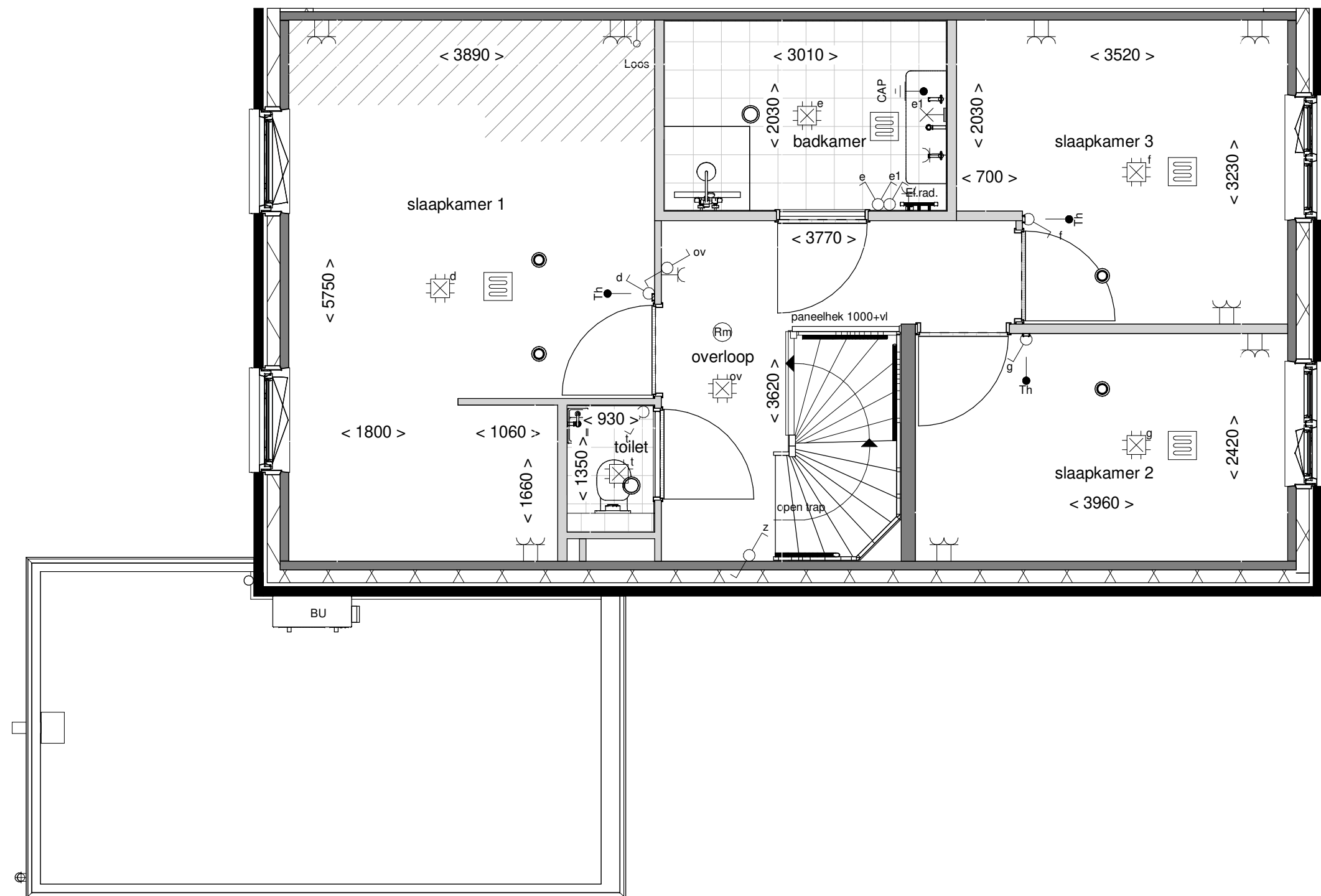

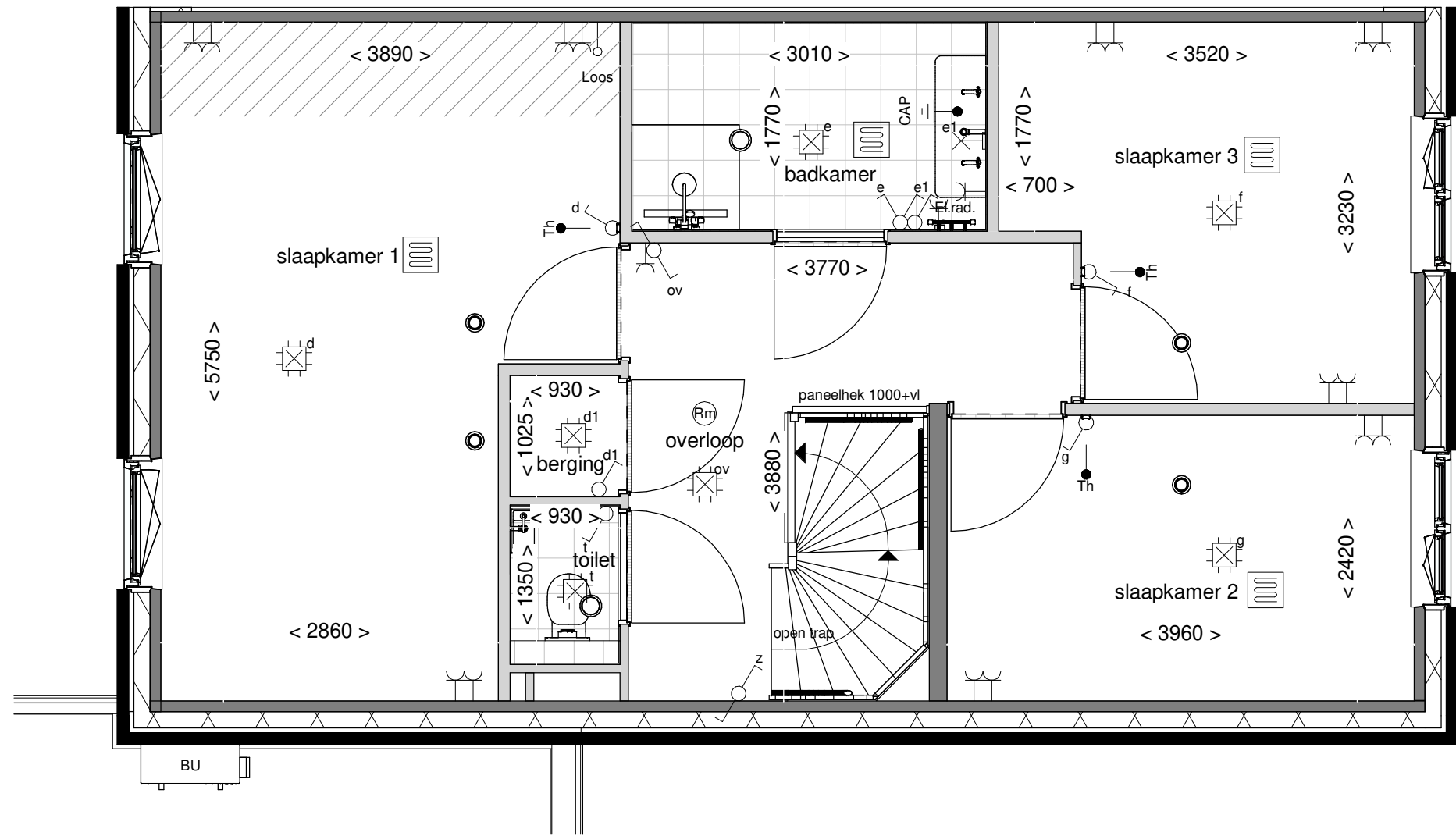

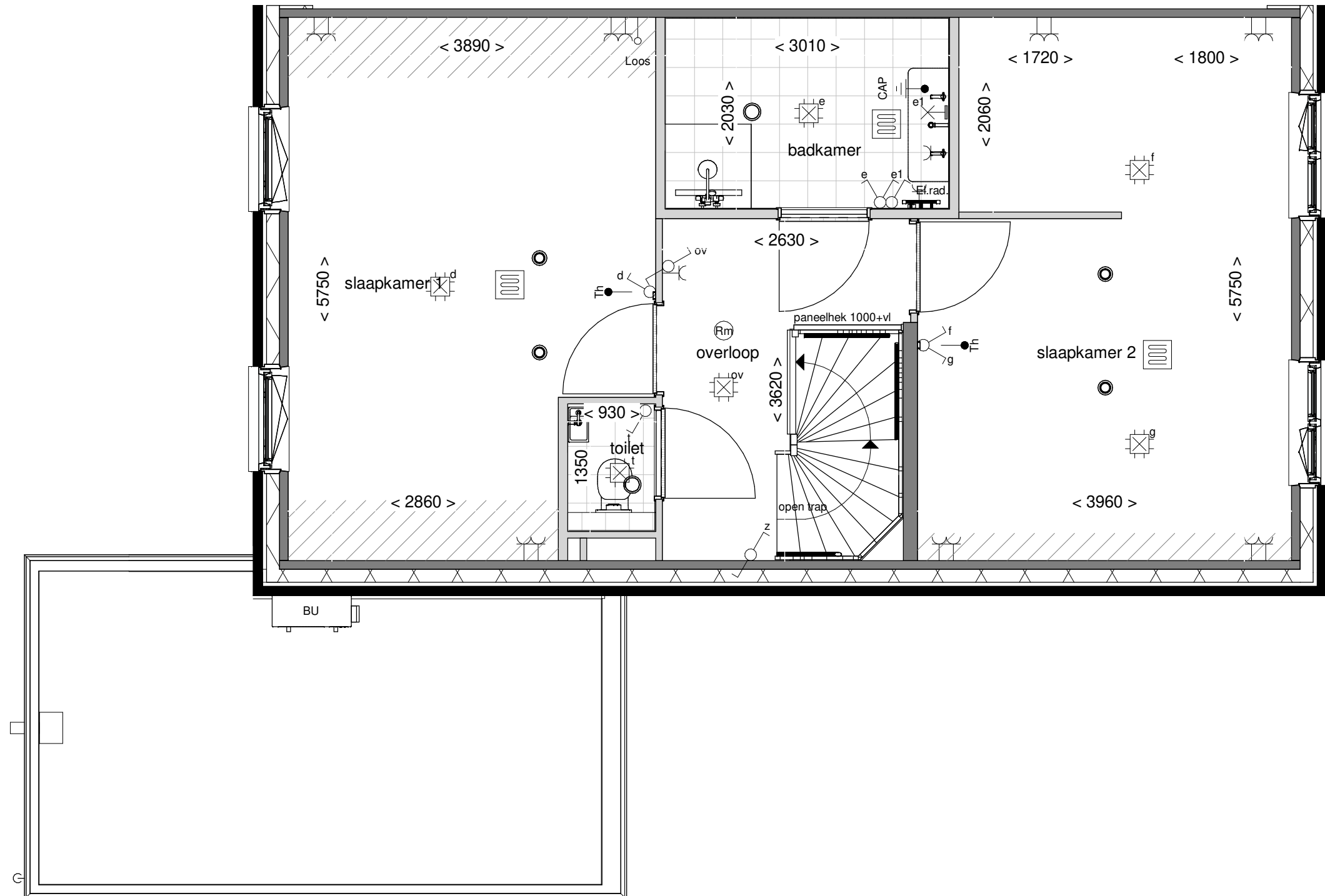

Optie: Samenvoegen slpk voor met inloopkast

Woningtype: E60

Bouwnummer: -

Optienummer: 1.C.E.36

Schaal: 1:50

Datum: 18-04-2023

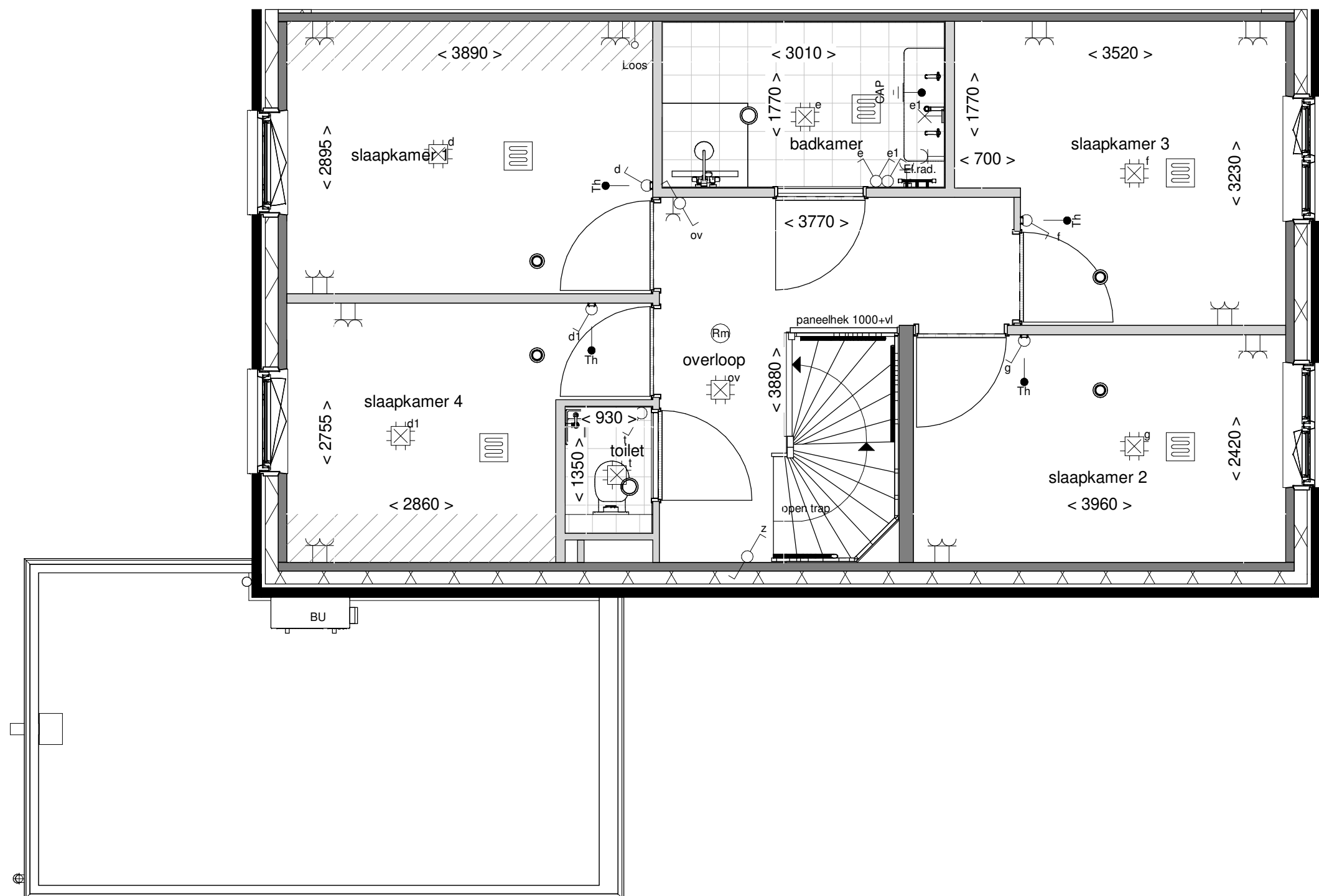

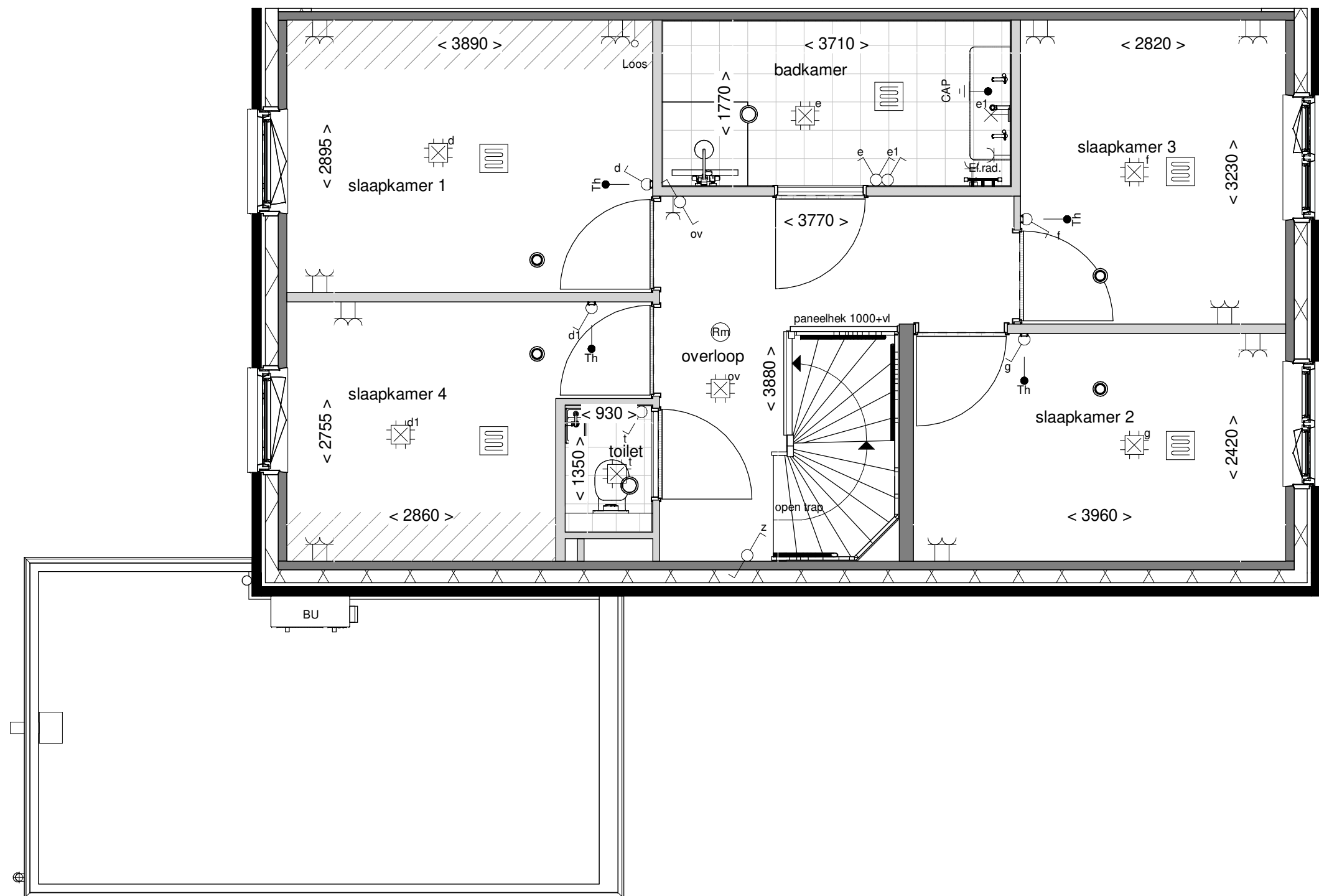

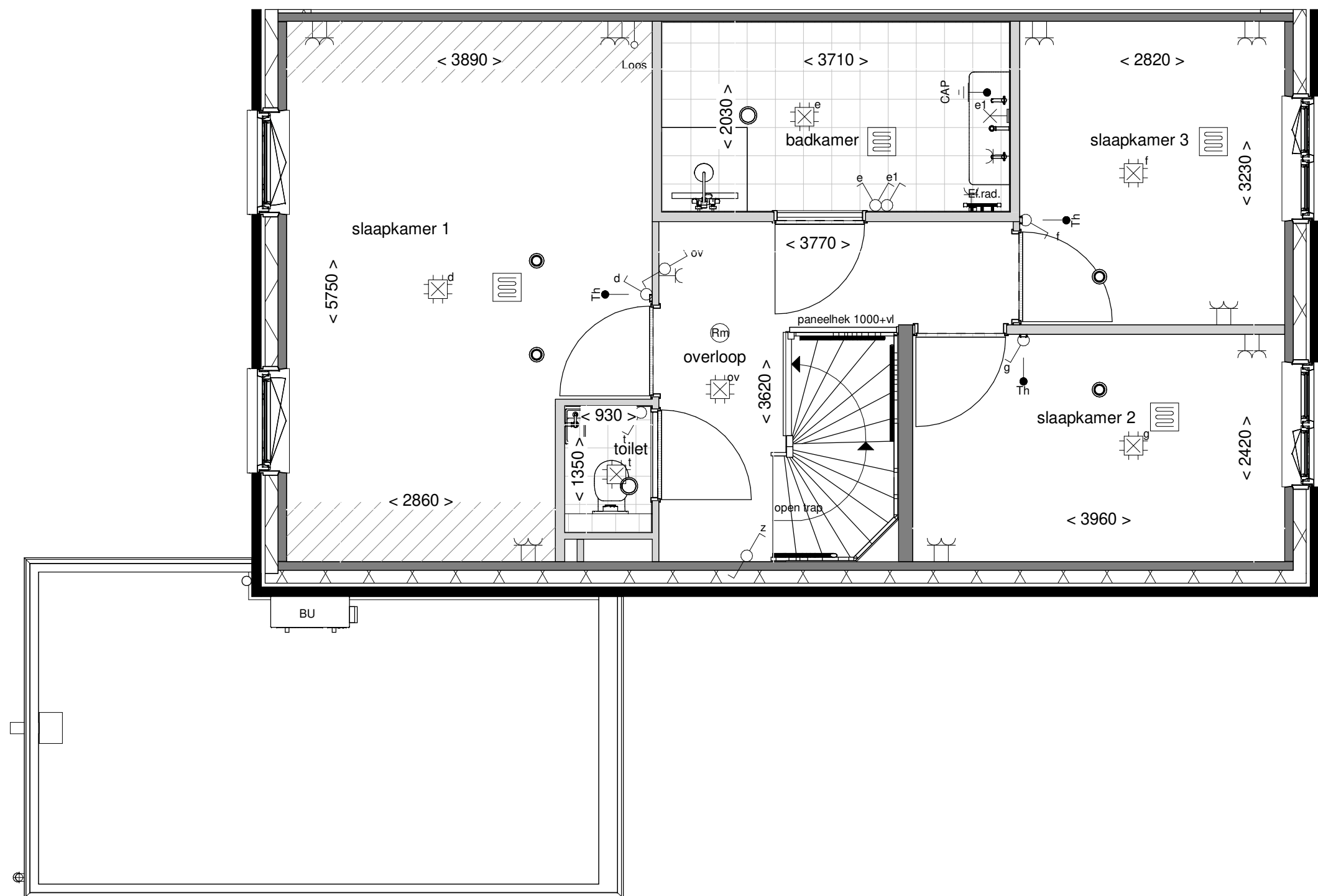

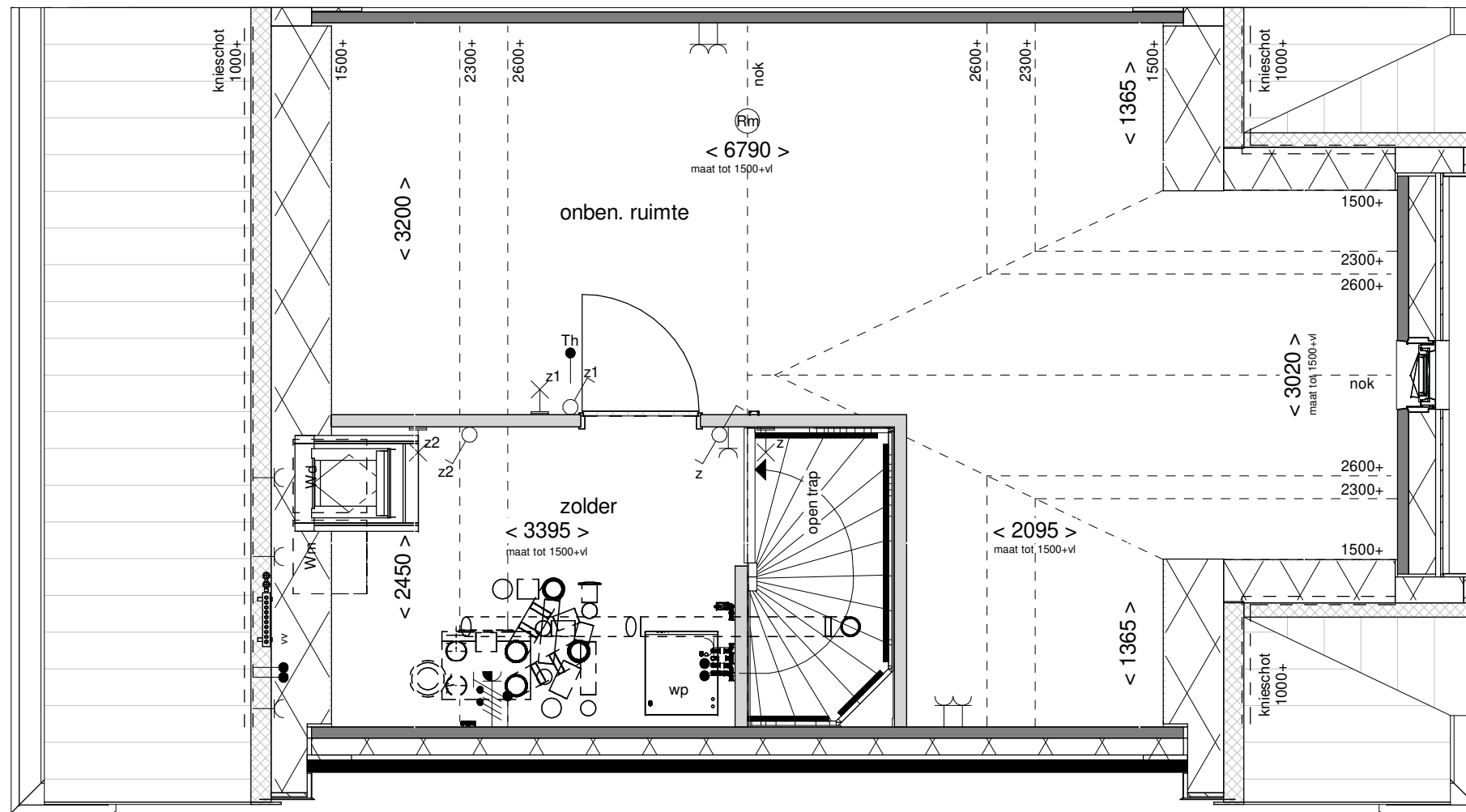

Optie: Indeling met 1 onbenoemde ruimte

Woningtype: E60-T

Bouwnummer: -

Optienummer: 1.C.E.74

Schaal: 1:50

Datum: 18-04-2023

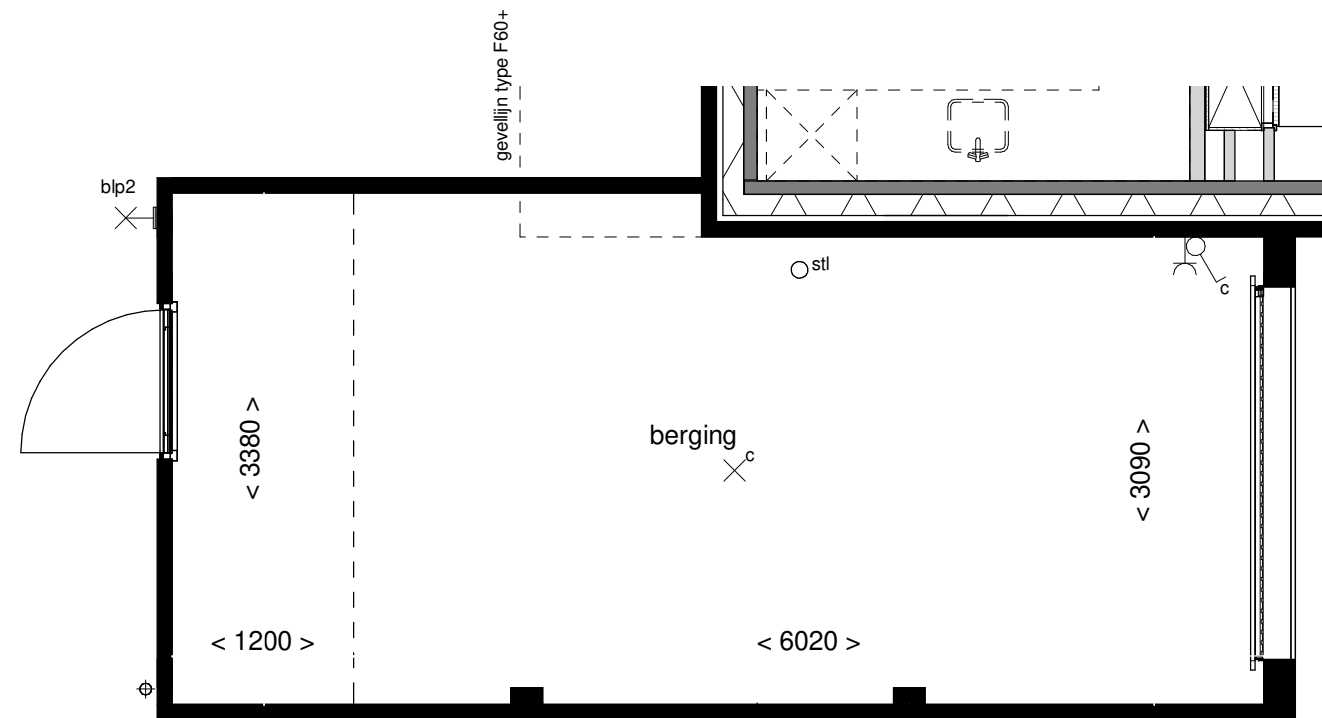

Optie: **Verlengen berging met 120cm**

Woningtype: -

Bouwnummer: -

Optienummer: **1.A.X.68**

Schaal: **1:50**

Datum: **04-04-2023**

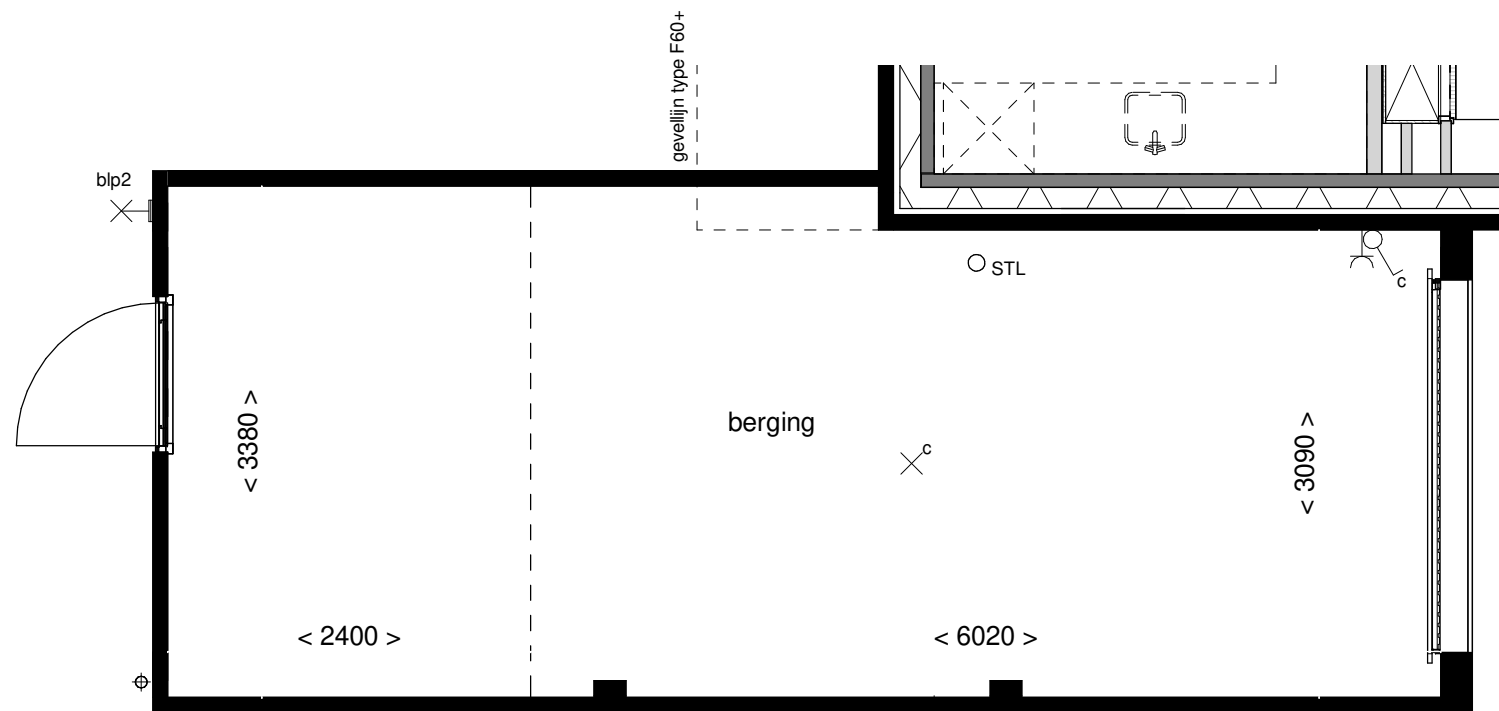

Optie: Verlengen berging met 240cm

Woningtype: -

Bouwnummer: -

Optienummer: 1.A.X.70

Schaal: 1:50

Datum: 04-04-2023

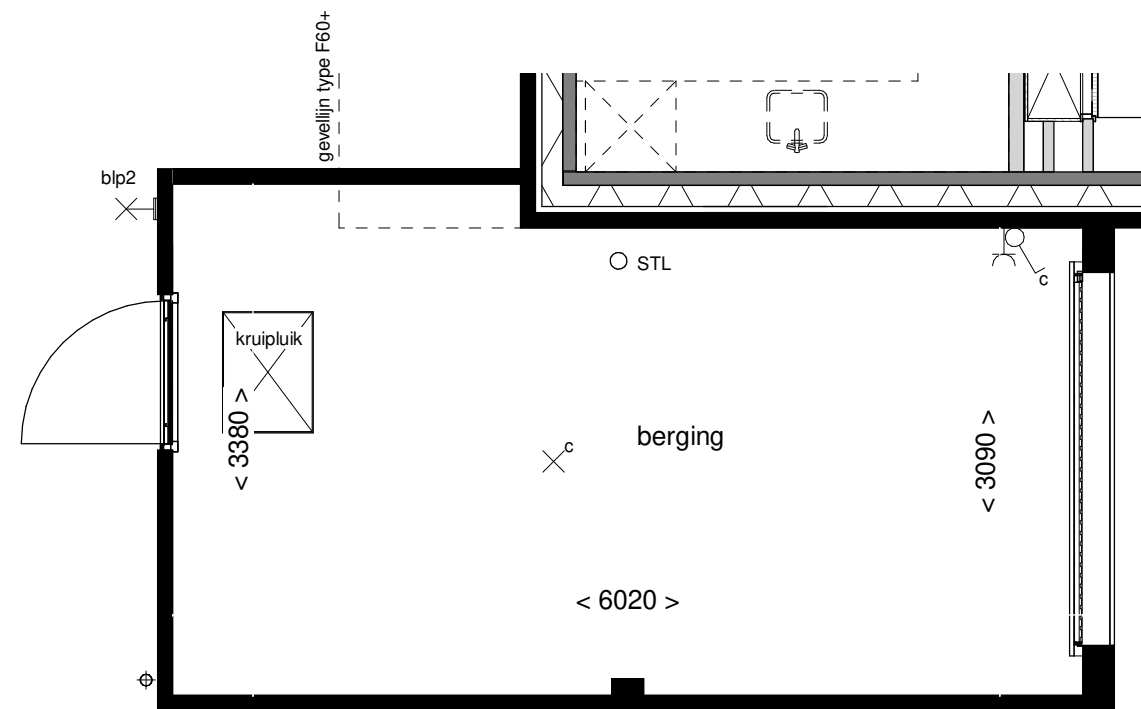

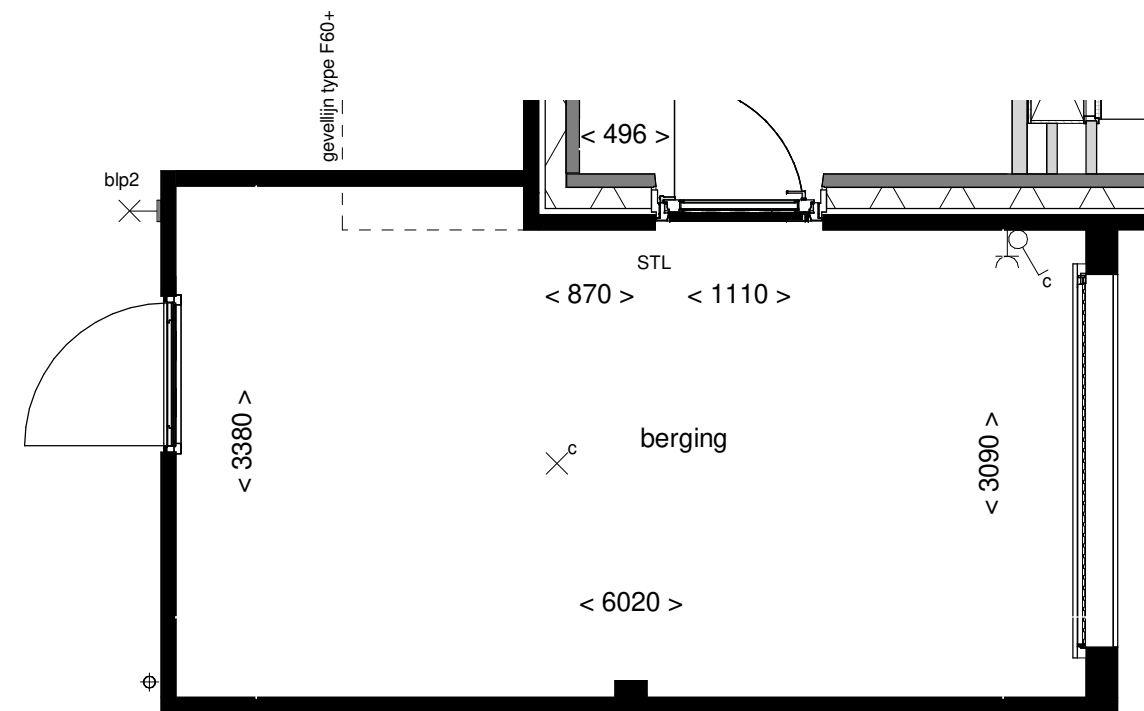

Optie: Buitendeur tussen woning en berging

Woningtype: -

Bouwnummer: -

Optienummer: 1.A.X.74

Schaal: 1:50

Datum: 04-04-2023

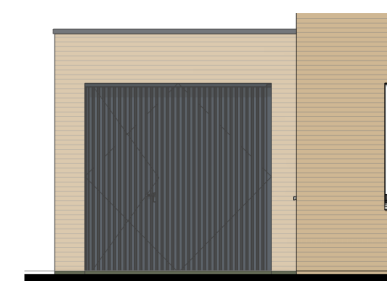
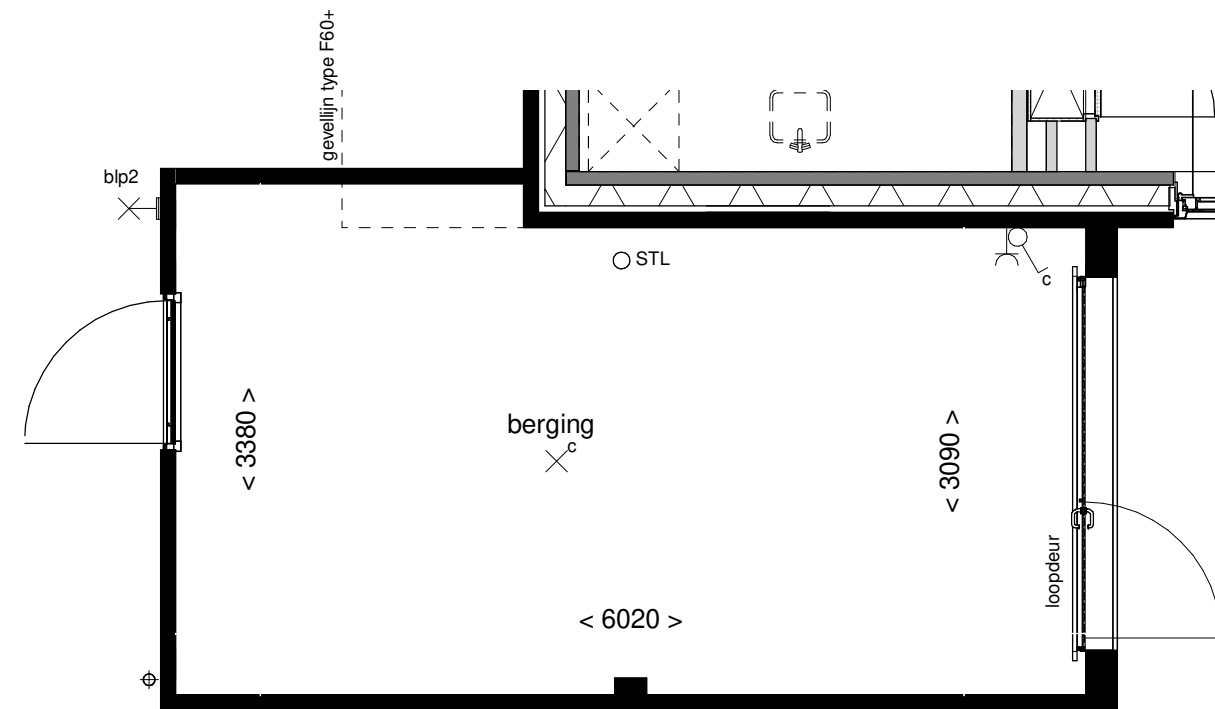

Voorgevel schaal 1:100

**BENT
WIJCK**
BENTHUIZEN

Optie: Kanteldeur vzv
loopdeur

Woningtype: -

Bouwnummer: -

Optienummer: 1.A.X.76

Schaal: 1:50

Datum: 04-04-2023

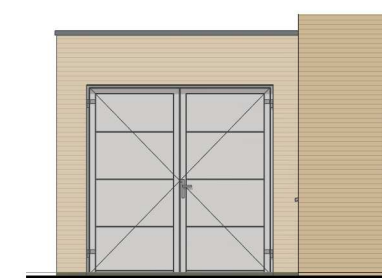
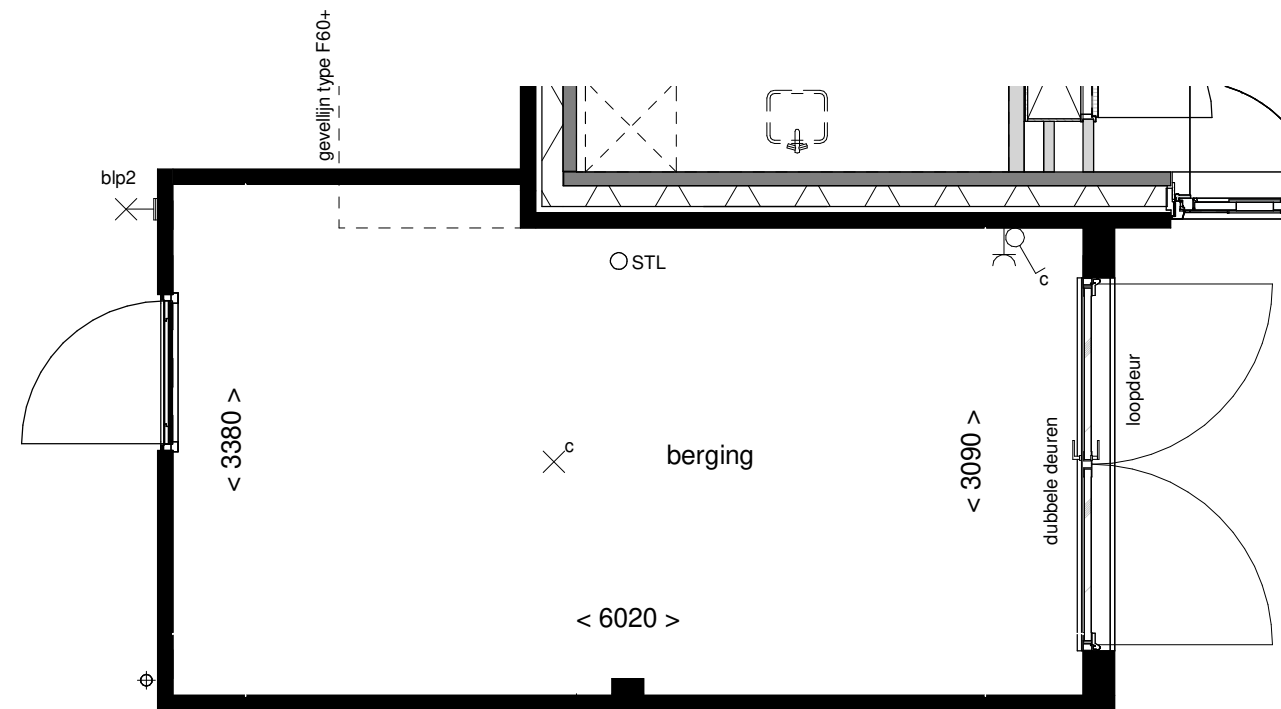

Voorgevel schaal 1:100



Optie: **Dubbele bergingsdeuren**

Woningtype: -

Bouwnummer: -

Optienummer: **1.A.X.84**

Schaal: **1:50**

Datum: **04-04-2023**

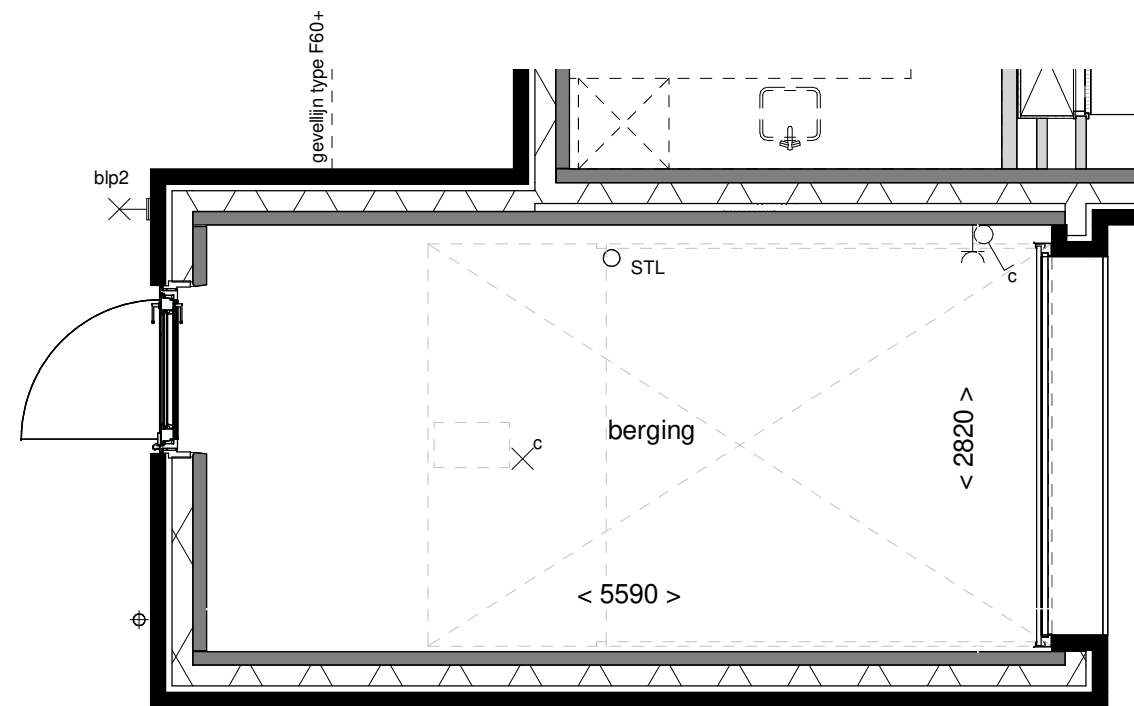

Optie: Isoleren berging

Woningtype: -

Bouwnummer: -

Optienummer: 1.A.X.86

Schaal: 1:50

Datum: 04-04-2023

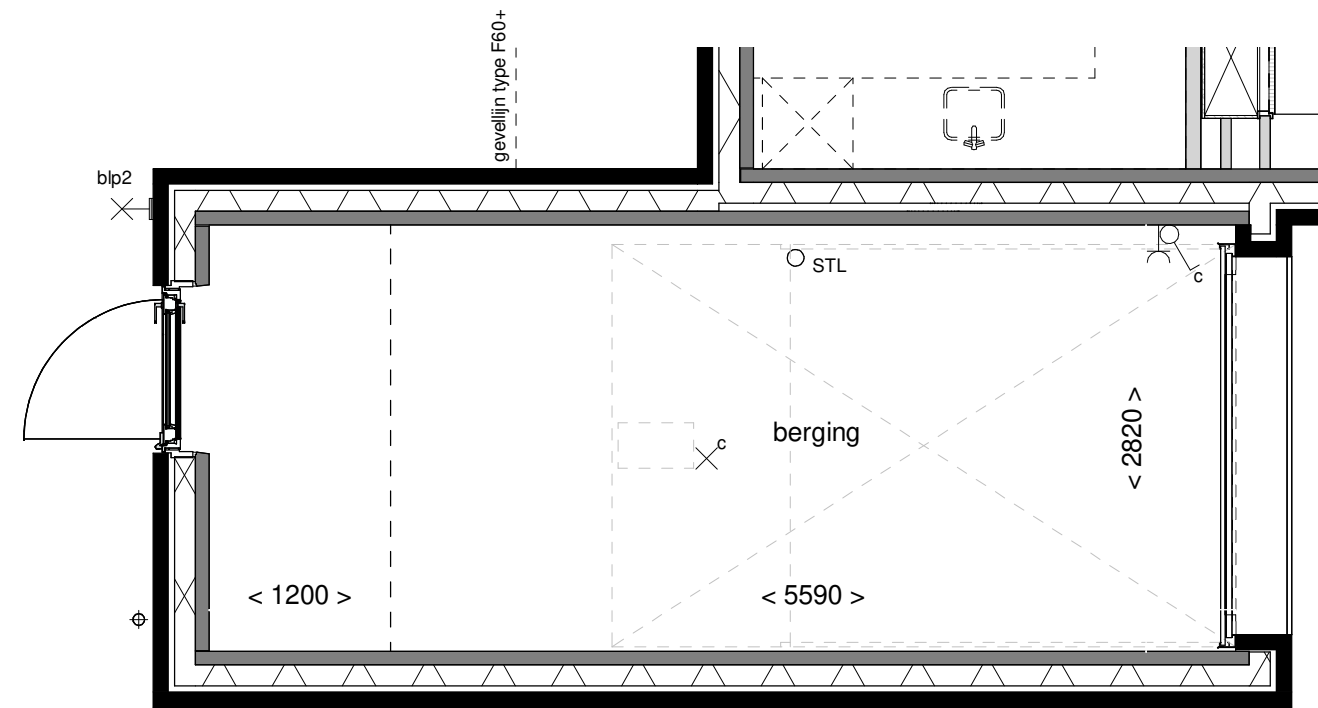

Optie: Verlengen berging met 120cm, isoleren

Woningtype: -

Bouwnummer: -

Optienummer: 1.A.X.88

Schaal: 1:50

Datum: 04-04-2023

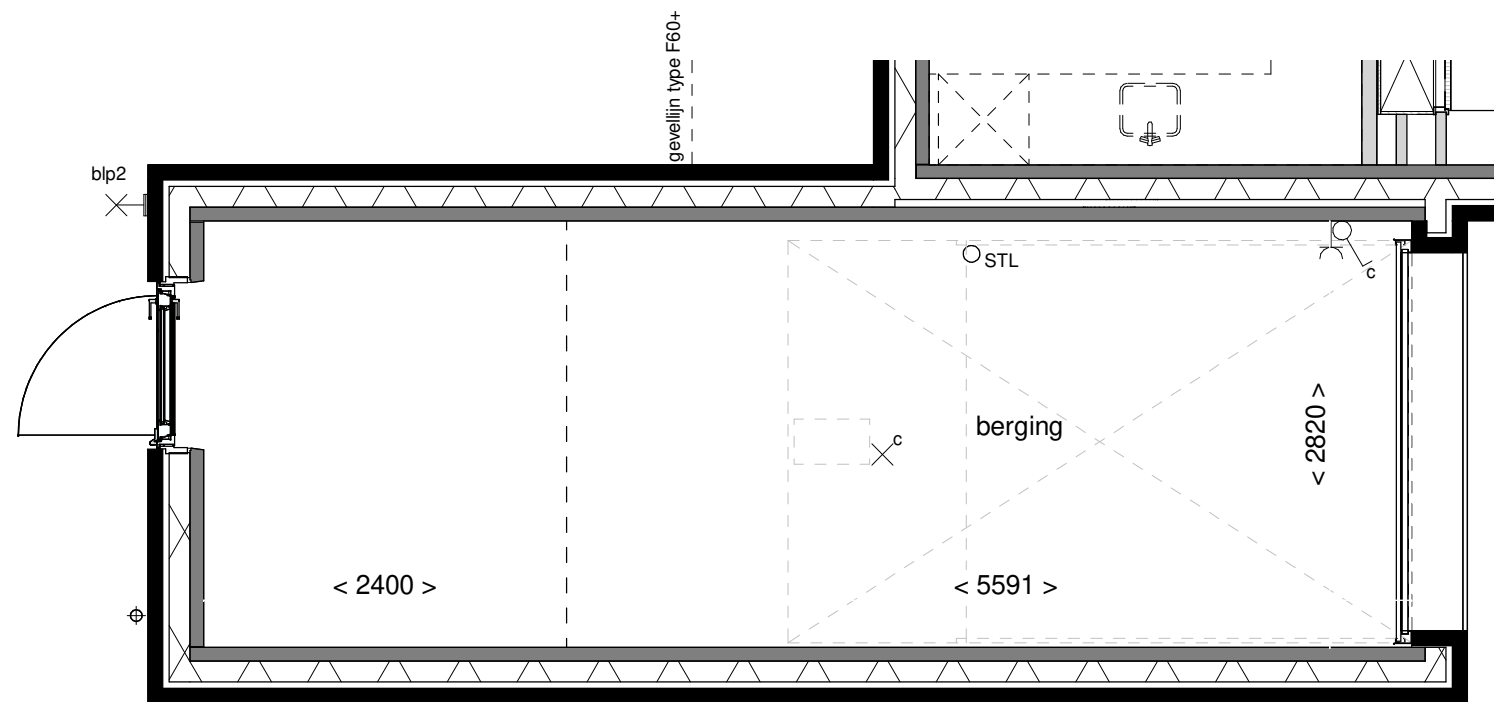

Optie: Verlengen berging met 240cm, isoleren

Woningtype: -

Bouwnummer: -

Optienummer: 1.A.X.90

Schaal: 1:50

Datum: 04-04-2023