

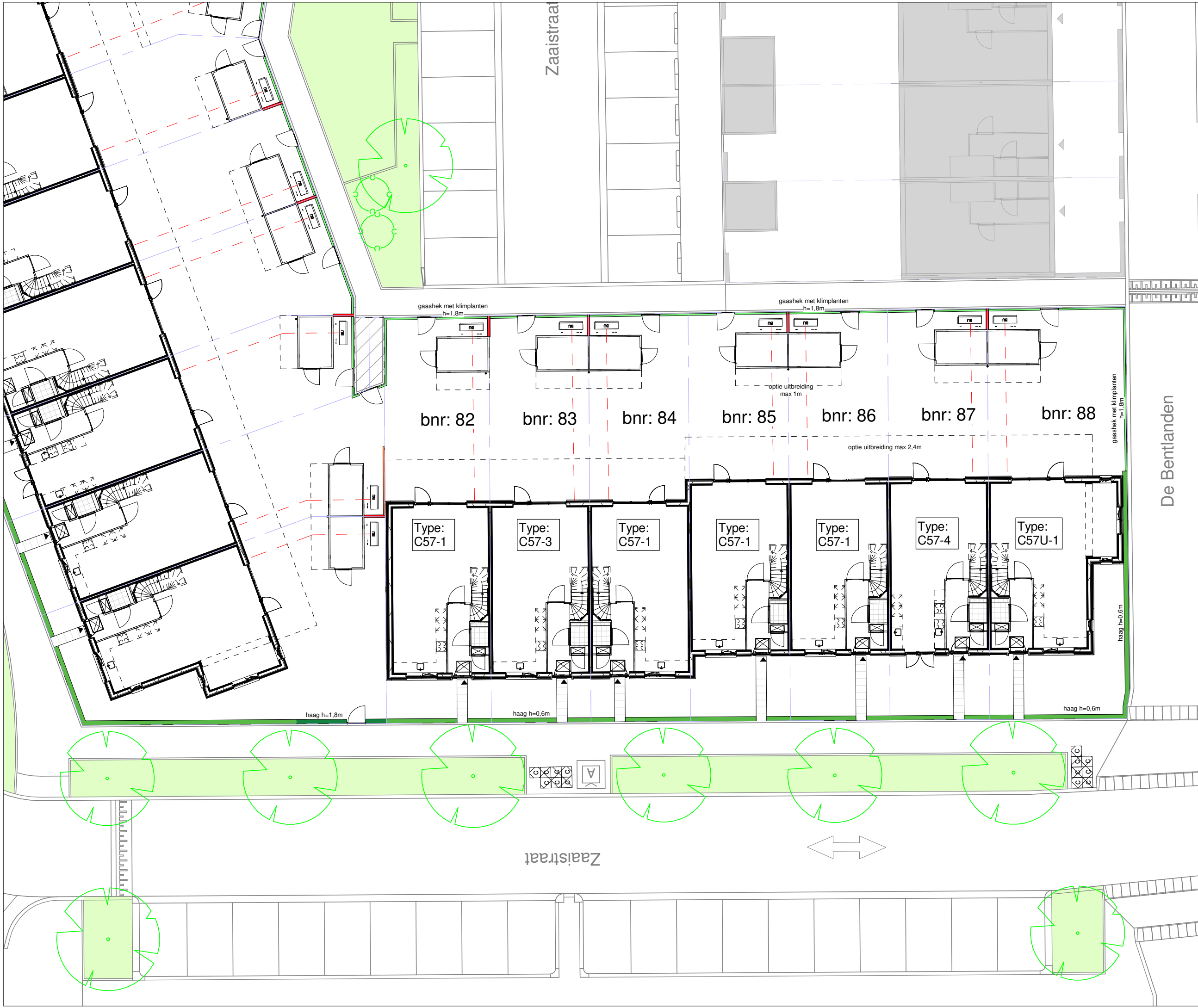



















| | |
|-------------|------------|
| Tekening: | Situatie |
| Woningtype: | - |
| Bouwnummer: | 68-95, 140 |
| Bladnummer: | VT-00-S02b |
| Schaal: | 1:500 |
| Datum: | 04-04-2023 |



- ### Renvooi
-  - entree woning
 -  - erfgrans
 -  - P1 parkeervak eigen terrein
 -  - buitenunit warmtepomp
 -  - leiding buitenunit
 -  - mantelbuis t.b.v. nuts
 -  - haag H=600mm
 -  - haag H=1800mm
 -  - schutting H=1800mm
 -  - schutting H=2100mm
 -  - gaashek met klimplanten H=1800mm
 -  - plantenrol
 -  - stalen poort
 -  - mandelig terrein
 -  - speeltuin
 -  - transformatorhuis
 -  - opstelplaats vuilcontainer
 -  - ondergronds containers
 -  - hellingbaan
 -  - talud
 -  - lage houten beschoeiing

parkeerplekken en posities bomen indicatief



Tekening: **Situatie Blok 18**

Woningtype: **C60**

Bouwnummer: **82 t/m 88**

Bladnummer: **VT-18-S01**

Schaal: **1:200**

Datum: **18-04-2023**

Renvooi materialen

| | |
|---|---------------------------------------|
|  | dakpan donkergrijs |
|  | dakpan grijs |
|  | dakpan rood |
|  | metselwerk kleur rood |
|  | metselwerk kleur bruin |
|  | metselwerk kleur geel |
|  | metselwerk kleur wit |
|  | metselwerk kleur oranje |
|  | metselwerk kleur roodbruin |
|  | metselwerk kleur grijs |
|  | Gevelbetimmering vezelcement, lood |
|  | Gevelbetimmering vezelcement, roomwit |

Renvooi bouwkundig

| | |
|---|---|
|  | entree woning |
|  | metselwerk |
|  | isolatie |
|  | dragende wand |
|  | niet dragende binnenwand |
|  | binnendeurkozijn (met bovenlicht) |
|  | kruipluik |
|  | opstelplaats wasmachine |
|  | opstelplaats wasdroger |
|  | opstelplaats koelkast |
|  | principe opstelling keukenblok (elektra conform nultekeningen Bruynzeel) |
|  | |
|  | onbenoemde ruimte volgens krijtstreepmethode |

Renvooi installaties

| | |
|---|--|
|  | aansluitpunt licht, wand |
|  | centraaldoos met lichtpunt |
|  | armatuur aan de wand |
|  | rookmelder |
|  | aansluitpunt niet bedraad / loos |
|  | beldrukker |
|  | schel |
|  | schakelaar, 1-polig |
|  | werkschakelaar tbv PV-panelen |
|  | driestandenschakelaar tbv wtw |
|  | schakelaar, wissel |
|  | schakelaar, serie |
|  | pulsschakelaar tbv warmteterugwinunit |
|  | wandcontactdoos 1-voudig met beschermingscontact |
|  | wandcontactdoos 2-voudig met beschermingscontact |
|  | thermostaatleiding, bedraad |
|  | wandcontactdoos tbv warmteterugwinunit |
|  | wtw mechanische ventilatie-unit incl. warmteterugwinunit |
|  | wp warmtepomp |
|  | inblaasventiel mechanische ventilatie |
|  | afzuigventiel mechanische ventilatie |
|  | wv verdeler vloerverwarming |
|  | ruimte vzv vloerverwarming |
|  | rad elektrische radiator |
|  | kanalen in het zicht |
|  | doucheput |
|  | lijngoot douche |

Disclaimer

De op deze tekeningen aangegeven maten zijn circa maten in millimeters en tussen de wanden / vloeren gemeten, waarbij geen rekening is gehouden met enige wandafwerking, plinten, aftimmering, etc. In verband met de nauwkeurige uitwerking van details, constructie, maatvoering, materialen e.d. kunnen er kleine afwijkingen ontstaan ten opzichte van de nu vermelde gegevens. Deze geringe afwijkingen geven geen aanleiding tot verrekening. Aan de op deze tekening aangegeven maten kunnen derhalve geen rechten worden ontleend. De op deze tekeningen aangegeven maatvoering is niet geschikt voor opdrachten aan derden door koper(s). De posities van aansluitingen en installatie onderdelen zijn indicatief op tekening aangegeven. De exacte aantallen en posities zullen na berekening in het werk door de installateurs worden bepaald en kunnen afwijken van deze tekening.



Tekening: Renvooi

Woningtype: -

Bouwnummer:

Bladnummer: VT-0-00c

Schaal:

Datum: 04-04-2023

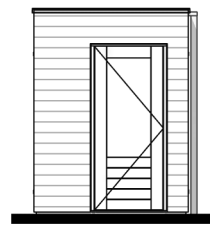

Linker zijgevel



Voorgevel

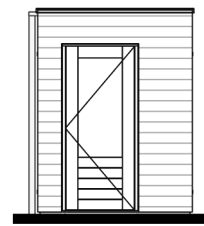

Rechter zijgevel



Achtergevel

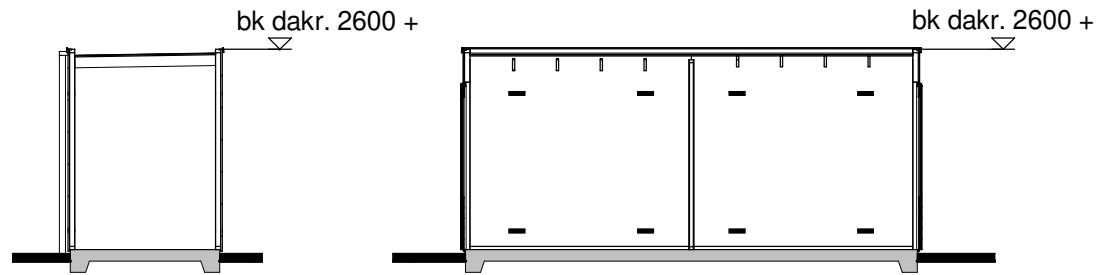

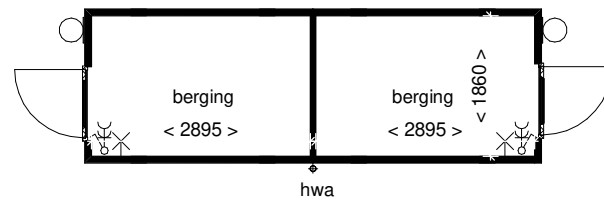

Doorsnede A

Doorsnede B







Plattegrond

Renvooi

-  houten rabatdelen
-  houten wanden

Installaties

-  - enkelpolige schakelaar
-  - dubbele wandcontactdoos
-  - lichtpunt buiten
-  - lichtpunt aan wand

Disclaimer

De op deze tekening aangegeven maten zijn circa maten in millimeters en tussen de wanden / vloeren gemeten, waarbij geen rekening is gehouden met enige wandafwerking, plinten, aftimmering, etc. In verband met de nauwkeurige uitwerking van details, constructie, maatvoering, materialen e.d. kunnen er kleine afwijkingen ontstaan ten opzichte van de nu vermelde gegevens. Deze geringe afwijkingen geven geen aanleiding tot verrekening. Aan de op deze tekening aangegeven maten kunnen derhalve geen rechten worden ontleend. De op deze tekening aangegeven maatvoering is niet geschikt voor opdrachten aan derden door koper(s). De posities van aansluitingen en installatie onderdelen zijn indicatief op tekening aangegeven. De exacte aantallen en posities zullen na berekening in het werk door de installateurs worden bepaald en kunnen afwijken van deze tekening.

3D Impressie

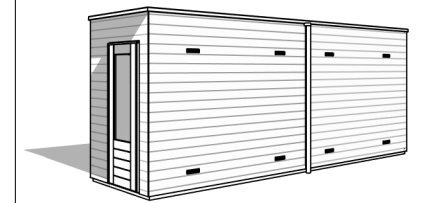

Tekening: Berging dubbel

Bouwnummer: 46-49, 51-60, 62, 63, 77, 78, 80, 81, 83-88, 96-101, 104, 105, 117-122, 123-126, 128-137

Bladnummer: VT-00-B1-fase 2-3

Schaal: 1:100

Datum: 18-04-2023

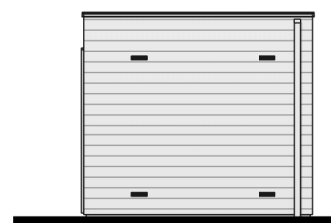

Voorgevel

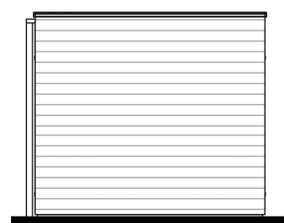

Rechter zijgevel

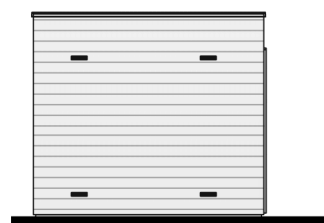

Achtergevel

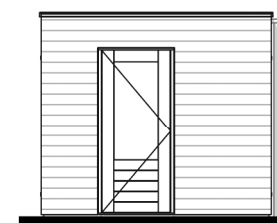

Linker zijgevel

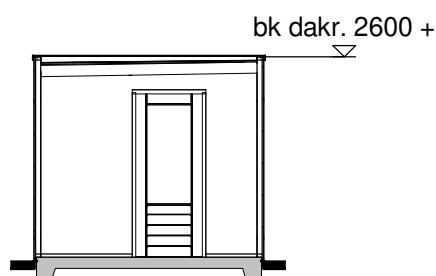

Doorsnede A

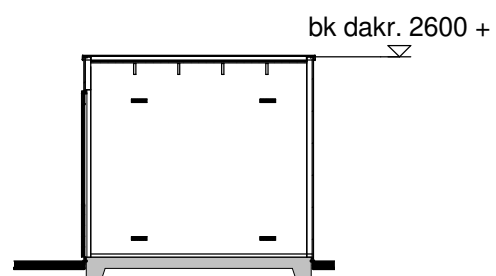

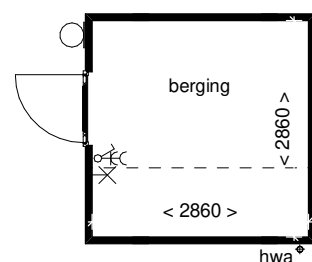

Doorsnede B







Begane grond

Renvooi

-  houten rabatdelen
-  houten wanden

Installaties

-  - enkelpolige schakelaar
-  - dubbele wandcontactdoos
-  - lichtpunt buiten
-  - lichtpunt aan wand

Disclaimer

De op deze tekening aangegeven maten zijn circa maten in millimeters en tussen de wanden / vloeren gemeten, waarbij geen rekening is gehouden met enige wandafwerking, plinten, aftimmering, etc. In verband met de nauwkeurige uitwerking van details, constructie, maatvoering, materialen e.d. kunnen er kleine afwijkingen ontstaan ten opzichte van de nu vermelde gegevens. Deze geringe afwijkingen geven geen aanleiding tot verrekening. Aan de op deze tekening aangegeven maten kunnen derhalve geen rechten worden ontleend. De op deze tekening aangegeven maatvoering is niet geschikt voor opdrachten aan derden door koper(s). De posities van aansluitingen en installatie onderdelen zijn indicatief op tekening aangegeven. De exacte aantallen en posities zullen na berekening in het werk door de installateurs worden bepaald en kunnen afwijken van deze tekening.

3D Impressie

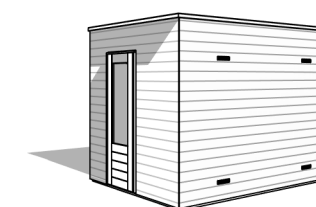

Tekening: Optie verbreden berging enkel, dubbel

Bouwnummer: 46-63,75-88,96-105, 117-138

Bladnummer: VT-00-B5-fase 2-3

Schaal: 1:100

Datum: 18-04-2023



Type: C57-1
Bouwnummer: 82

Type: C57-3
Bouwnummer: 83

Type: C57-1
Bouwnummer: 84

Type: C57-1
Bouwnummer: 85

Type: C57-1
Bouwnummer: 86

Type: C57-4
Bouwnummer: 87

Type: C57U-1
Bouwnummer: 88

Vorgevel



Type: C57U-1
Bouwnummer: 88

Type: C57-4
Bouwnummer: 87

Type: C57-1
Bouwnummer: 86

Type: C57-1
Bouwnummer: 85

Type: C57-1
Bouwnummer: 84

Type: C57-3
Bouwnummer: 83

Type: C57-1
Bouwnummer: 82

Achtergevel



Tekening: Gevels blok 18

Woningtype: C57-1,3,4/C57U-1

Bouwnummer: 82 t/m 88

Bladnummer: VT-C18-00a

Schaal: 1:100

Datum: 18-04-2023

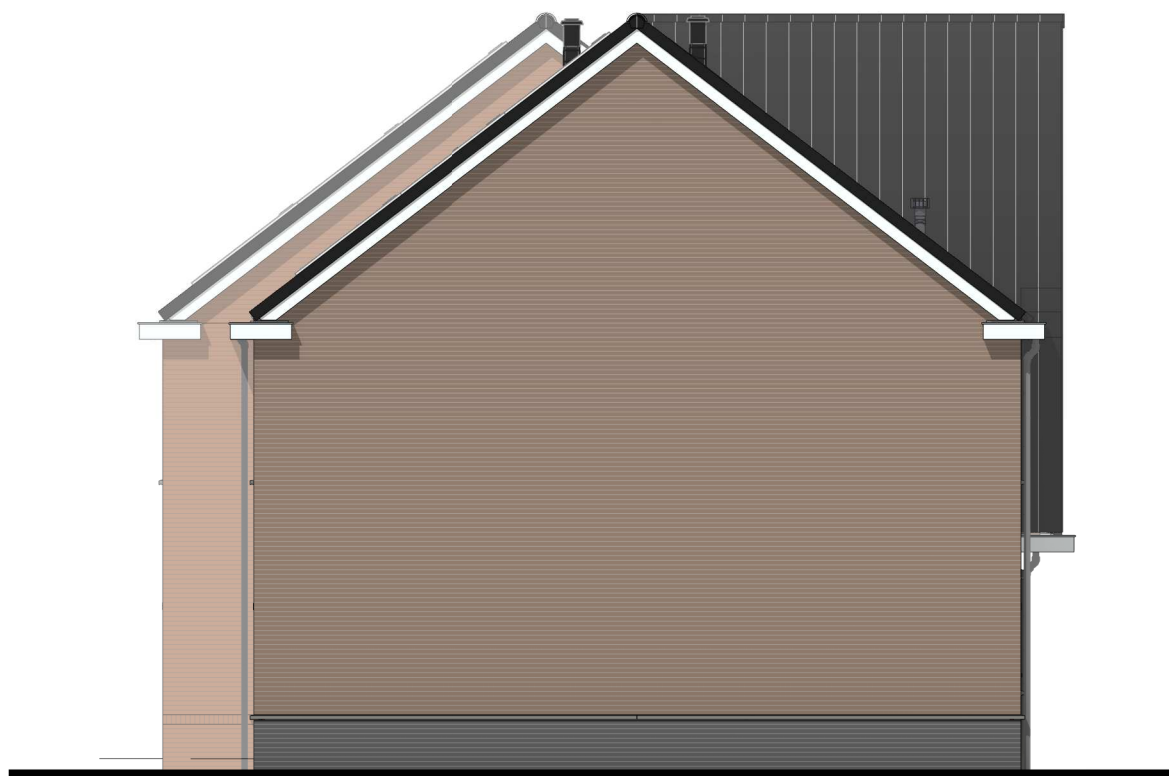

Type: C57-1
Bouwnummer: 82

Linker zijgevel



Type: C57U-1
Bouwnummer: 88

Rechter zijgevel



| | |
|-------------|-------------------|
| Tekening: | Zijgevels blok 18 |
| Woningtype: | C57-1,3,4/C57U-1 |
| Bouwnummer: | 82 t/m 88 |
| Bladnummer: | VT-C18-00b |
| Schaal: | 1:100 |
| Datum: | 18-04-2023 |

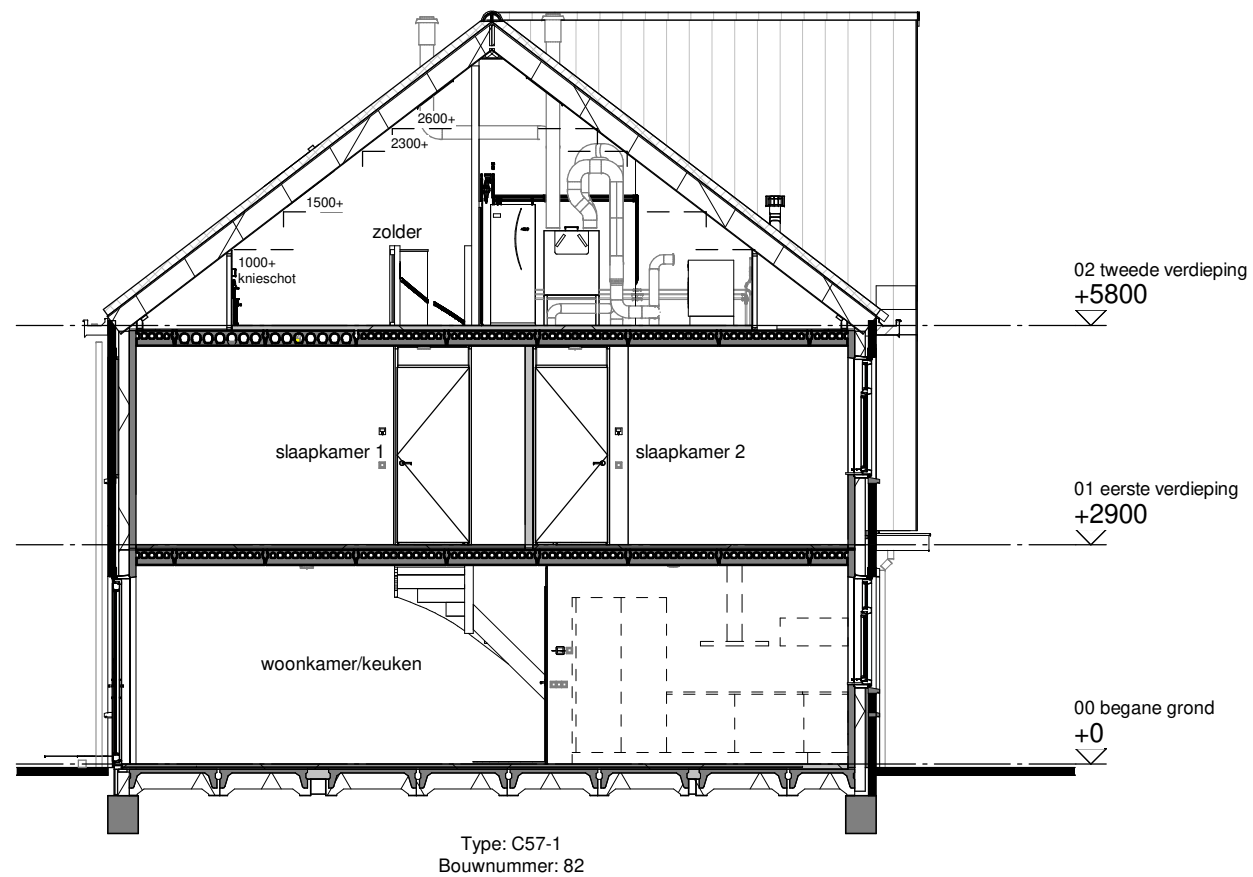

Doorsnede A

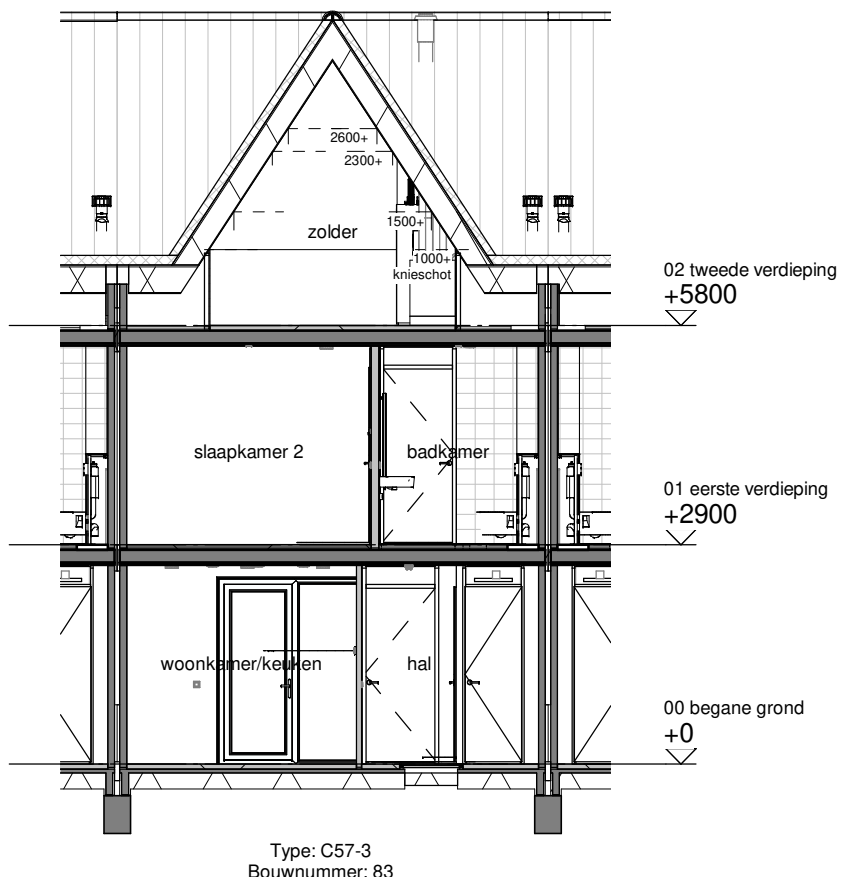

Doorsnede B

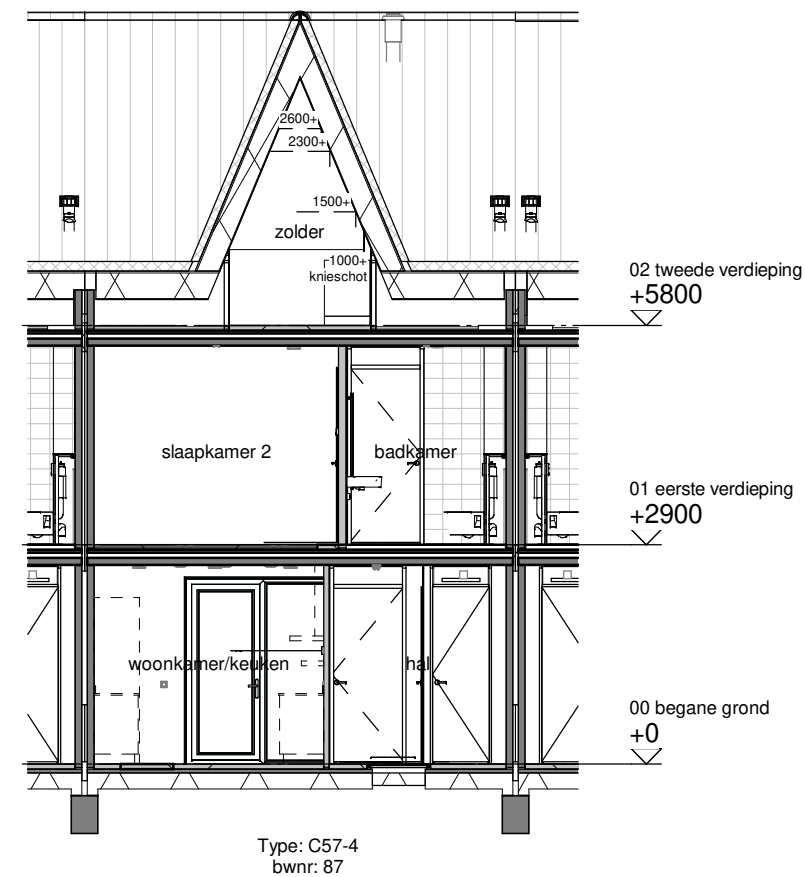

Doorsnede D

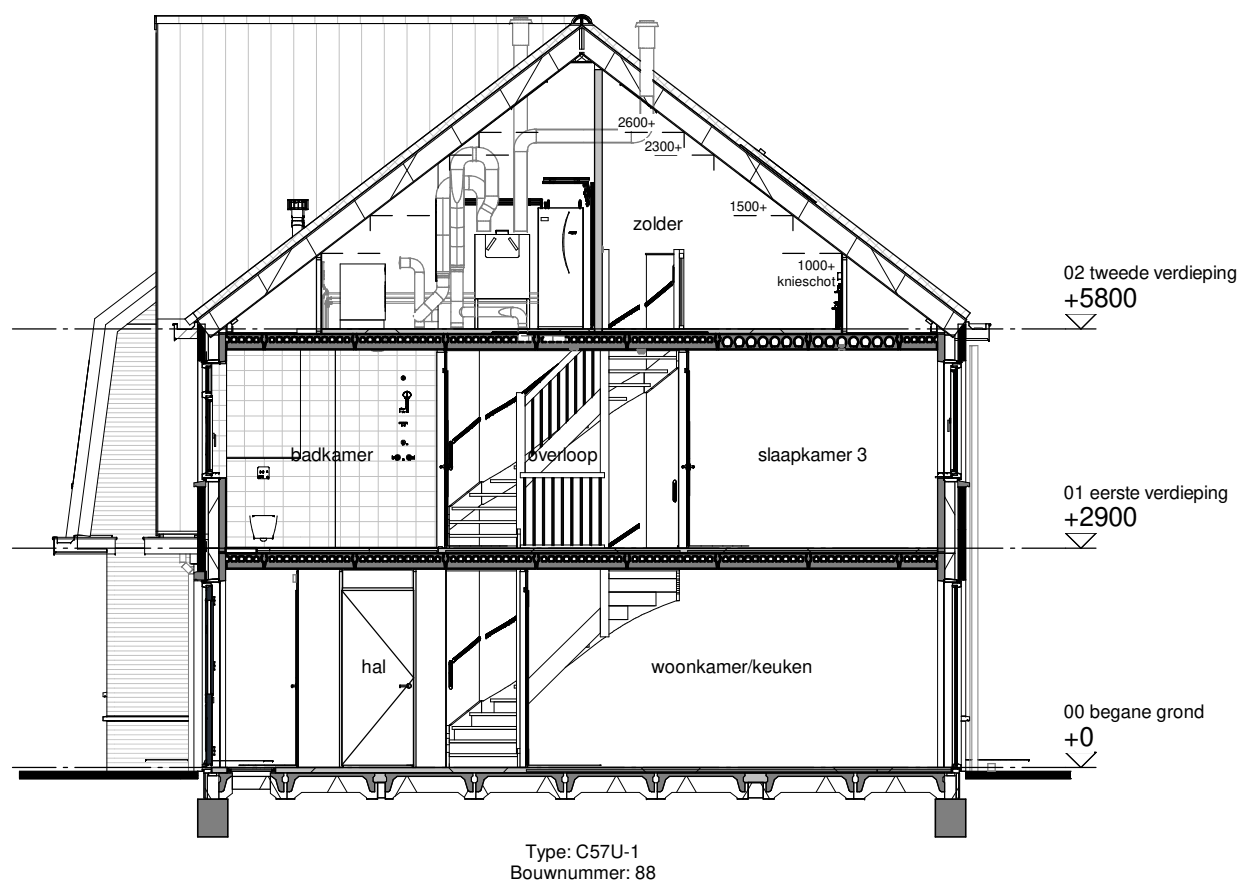

Doorsnede C

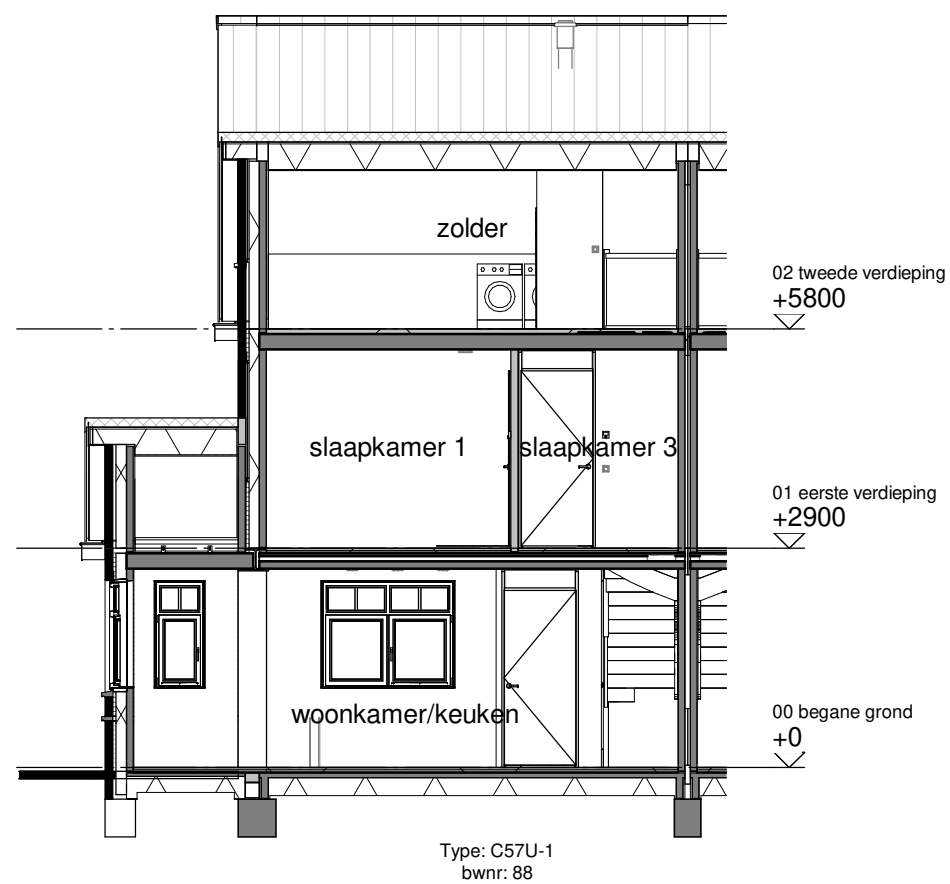

Doorsnede E

**BENT
WIJCK**
BENTHUIZEN

Tekening: Doorsneden blok 18

Woningtype: C57-1,3,4/C57U-1

Bouwnummer: 82 t/m 88

Bladnummer: VT-C18-00c

Schaal: 1:100

Datum: 18-04-2023

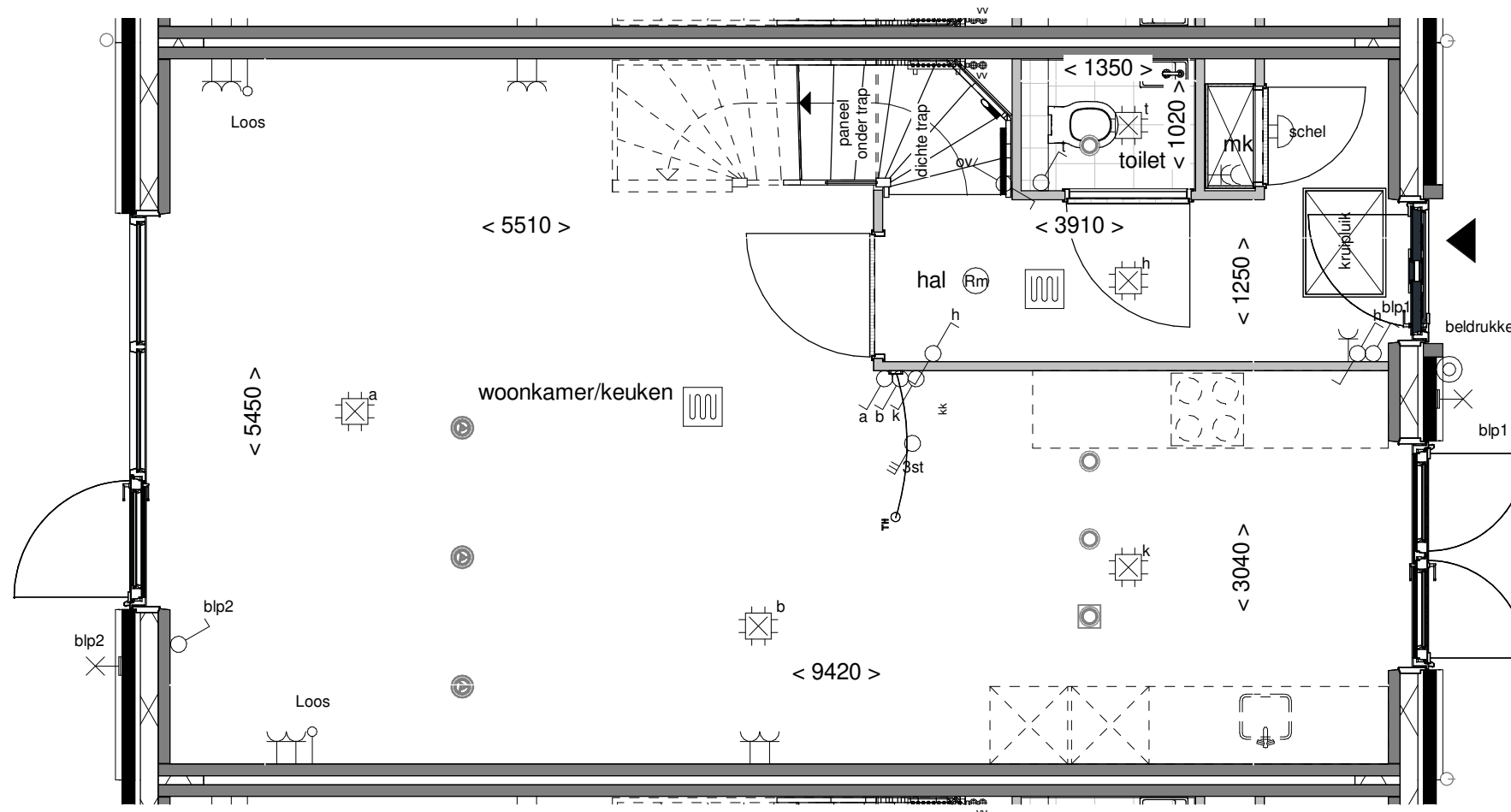

Tekening: **Begane grond**

Woningtype: **C57-4**

Bouwnummer: **87**

Bladnummer: **VT-C-87a**

Schaal: **1:50**

Datum: **18-04-2023**

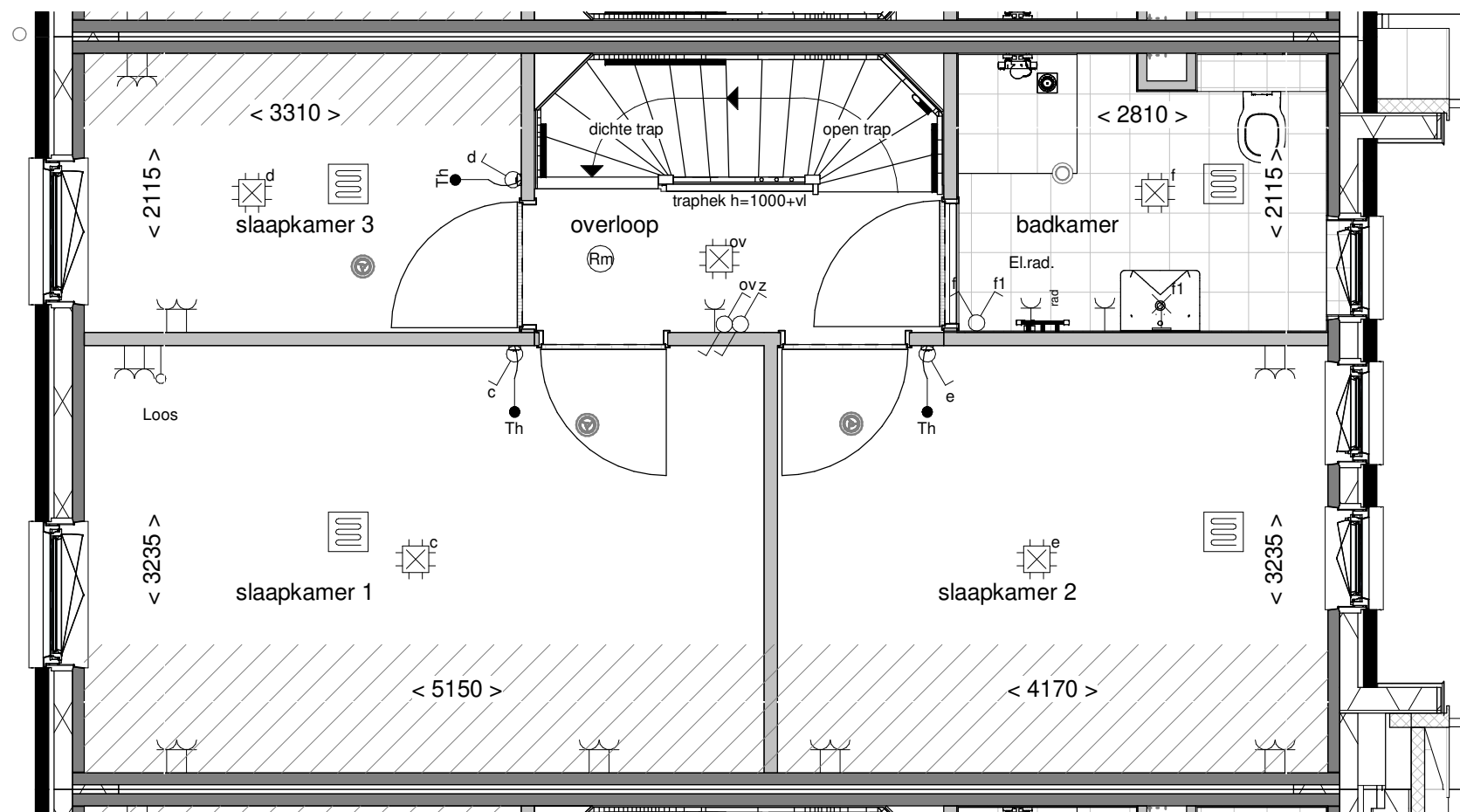

Tekening: Eerste verdieping

Woningtype: C57-4

Bouwnummer: 87

Bladnummer: VT-C-87b

Schaal: 1:50

Datum: 18-04-2023

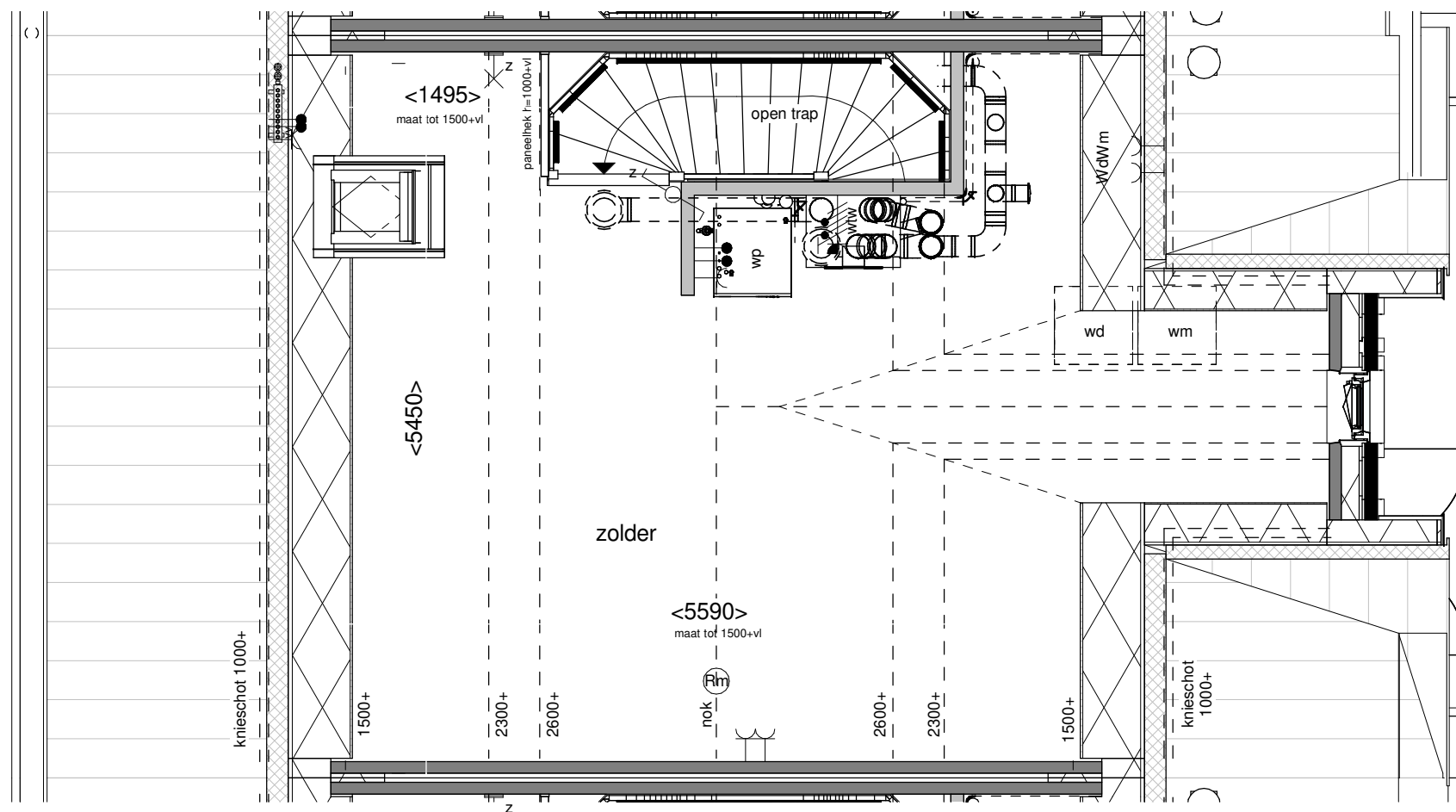

Tekening: Tweede verdieping

Woningtype: C57-4

Bouwnummer: 87

Bladnummer: VT-C-87c

Schaal: 1:50

Datum: 18-04-2023

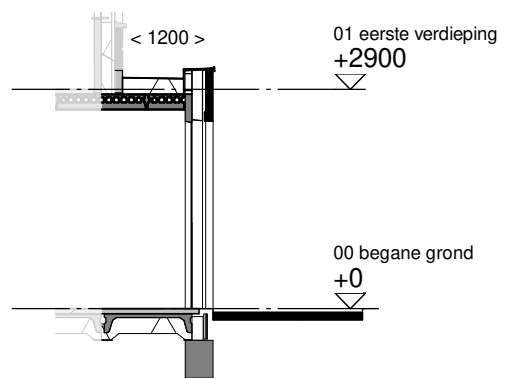
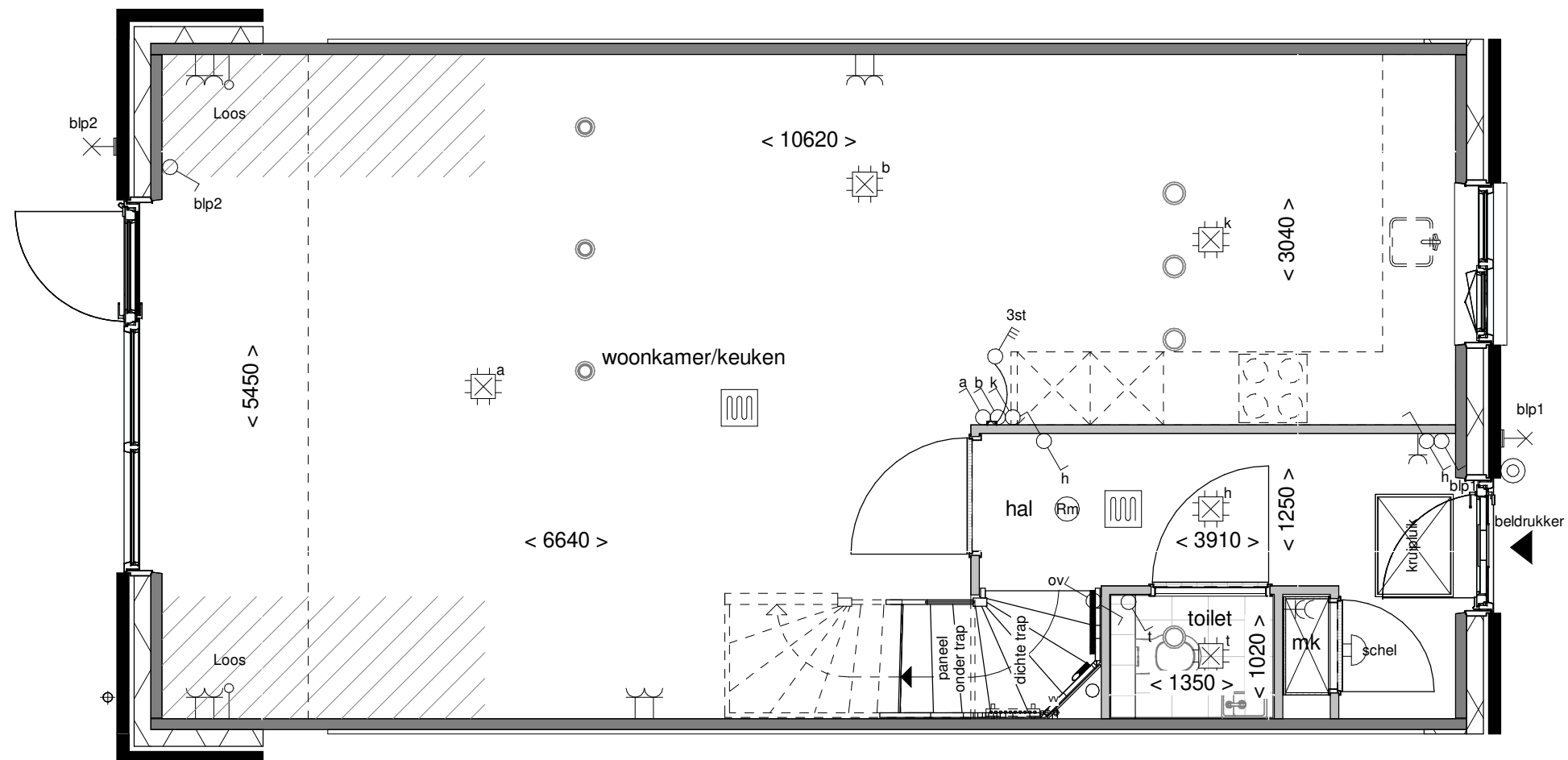

Doorsnede schaal 1:100



Achtergevel schaal 1:100

**BENT
WIJCK**
BENTHUIZEN

Optie: **Uitbouw achtergevel
120cm**

Woningtype: **C57**

Bouwnummer: -

Optienummer: **1.A.X.18**

Schaal: **1:50 / 1:100**

Datum: **18-04-2023**

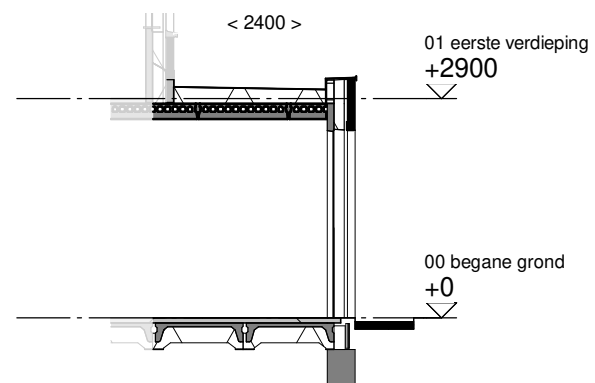
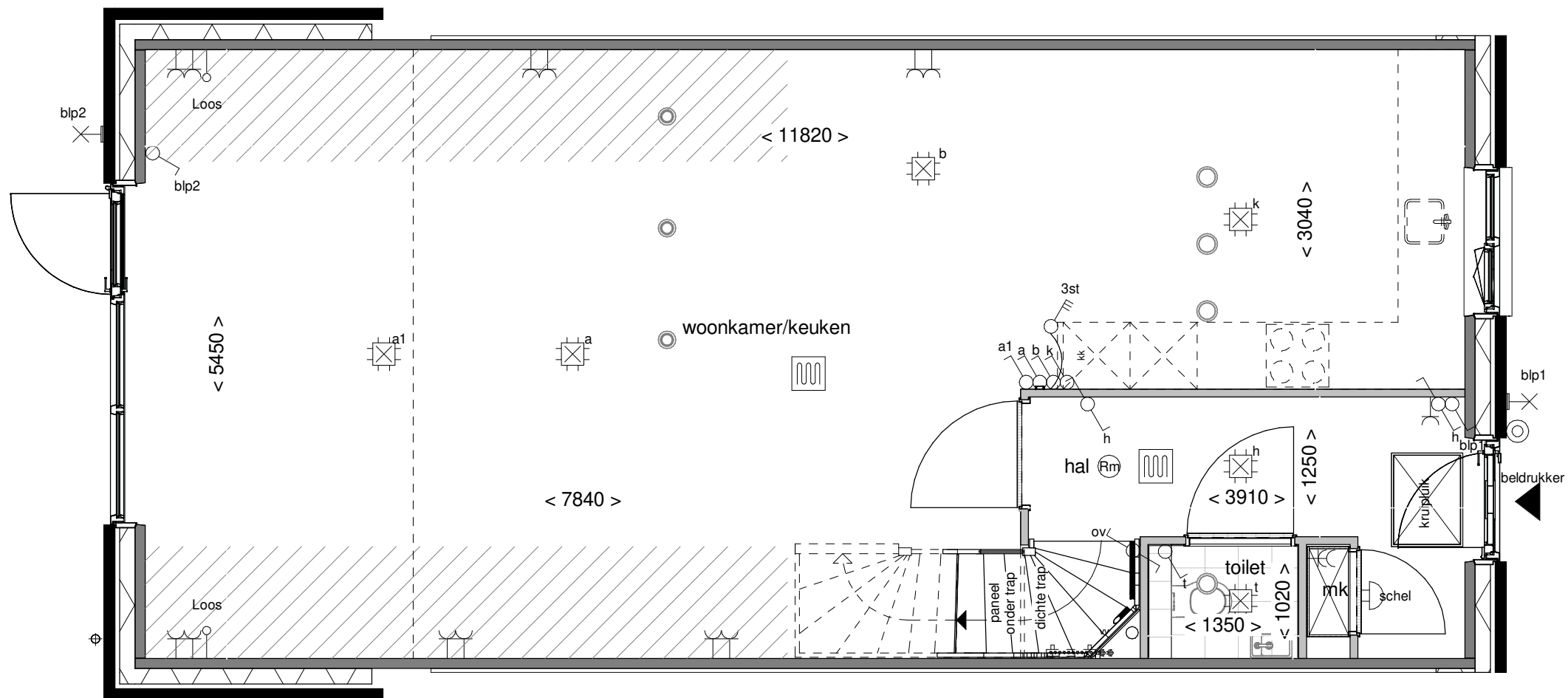

Doorsnede schaal 1:100



Achtergevel schaal 1:100



Optie: **Uitbouw achtergevel 240cm**

Woningtype: **C57**

Bouwnummer: -

Optienummer: **1.A.X.38**

Schaal: **1:50 / 1:100**

Datum: **18-04-2023**

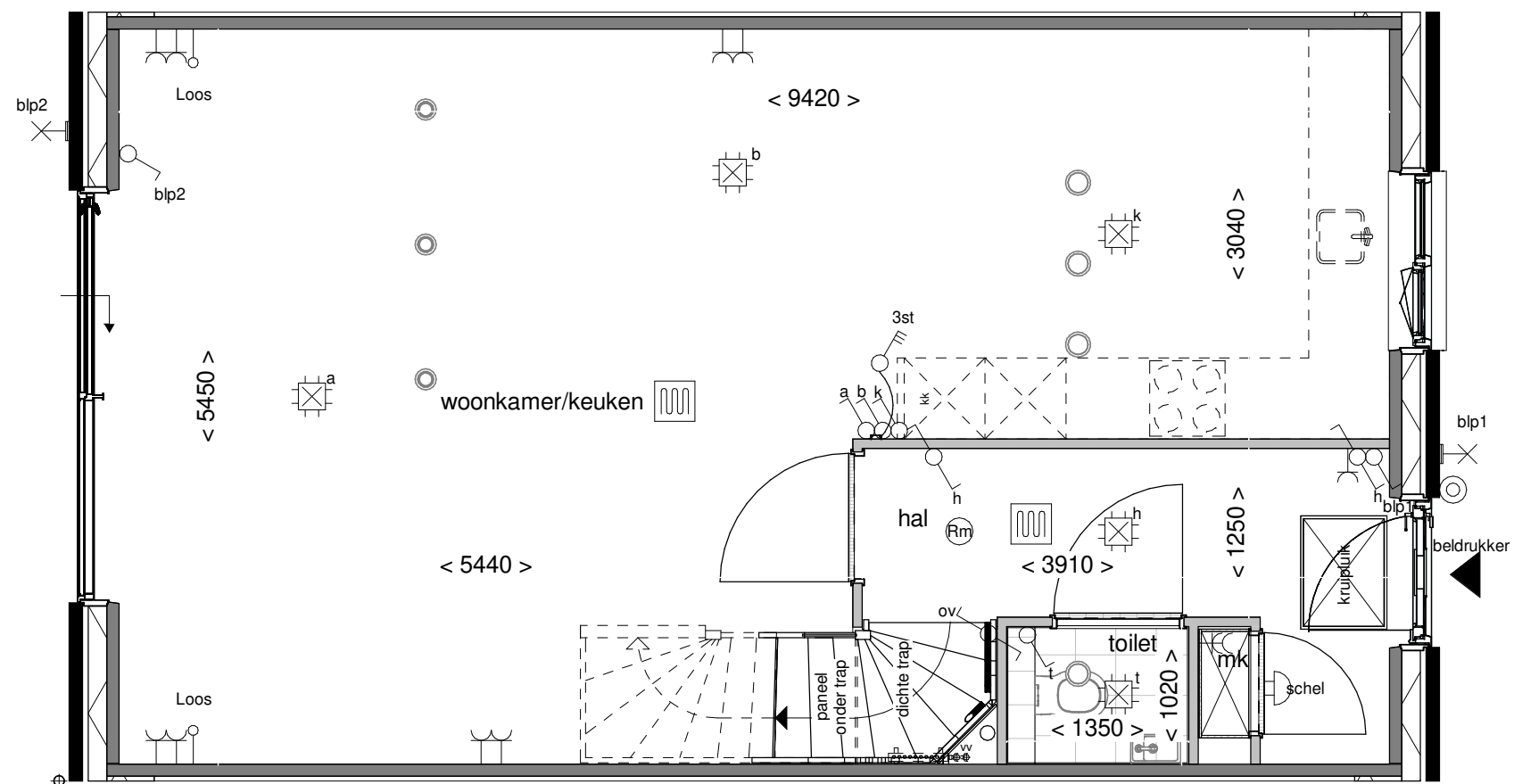

Achtergevel schaal 1:100

**BENT
WIJCK**
BENTHUIZEN

Optie: Aluminium schuifpui

Woningtype: C57

Bouwnummer: -

Optienummer: 1.A.X.52

Schaal: 1:50 / 1:100

Datum: 18-04-2023

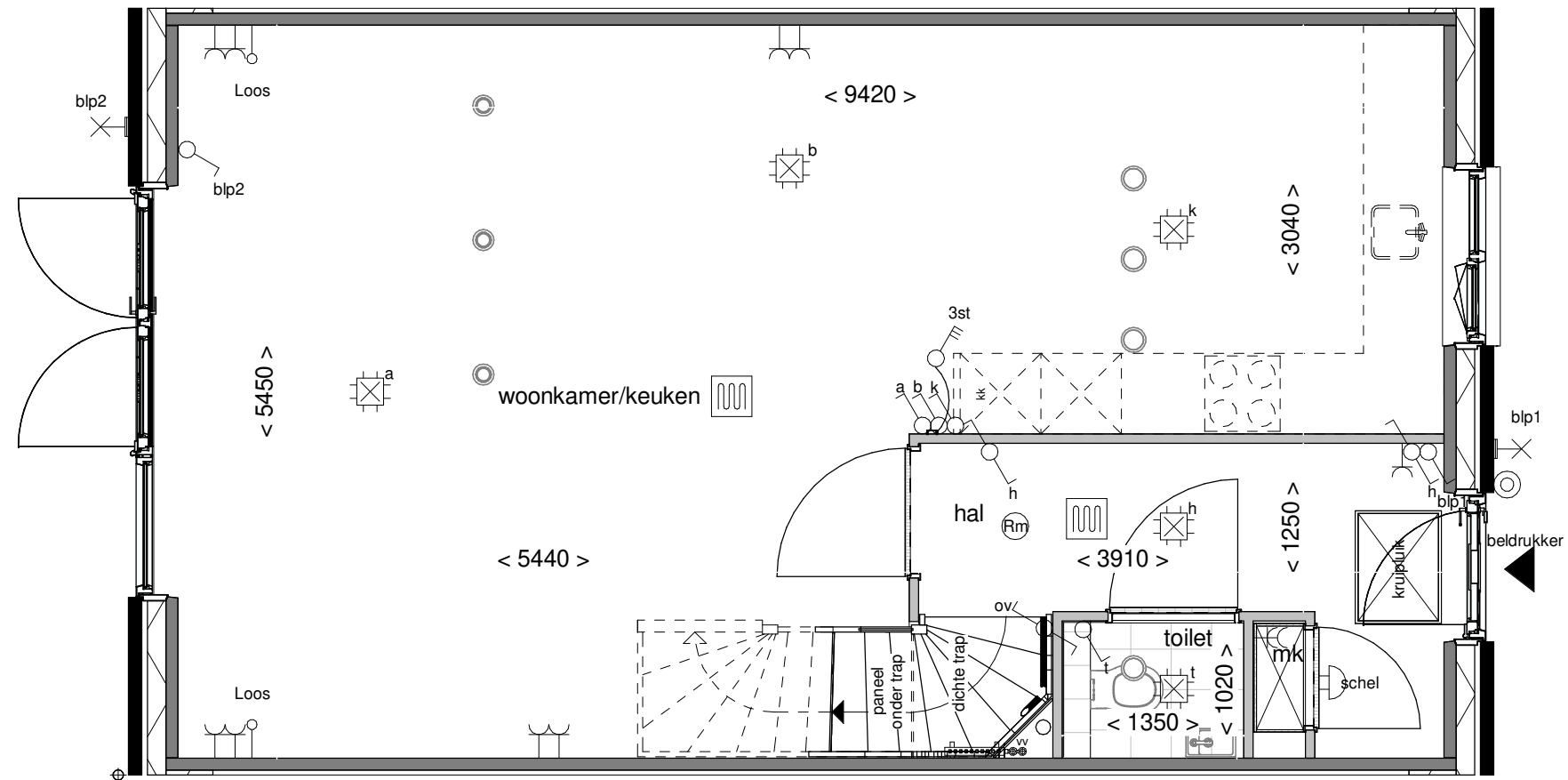

Achtergevel schaal 1:100



Optie: **Openslaande deuren met 1 zijlicht**

Woningtype: **C57**

Bouwnummer: -

Optienummer: **1.A.X.58**

Schaal: **1:50 / 1:100**

Datum: **18-04-2023**

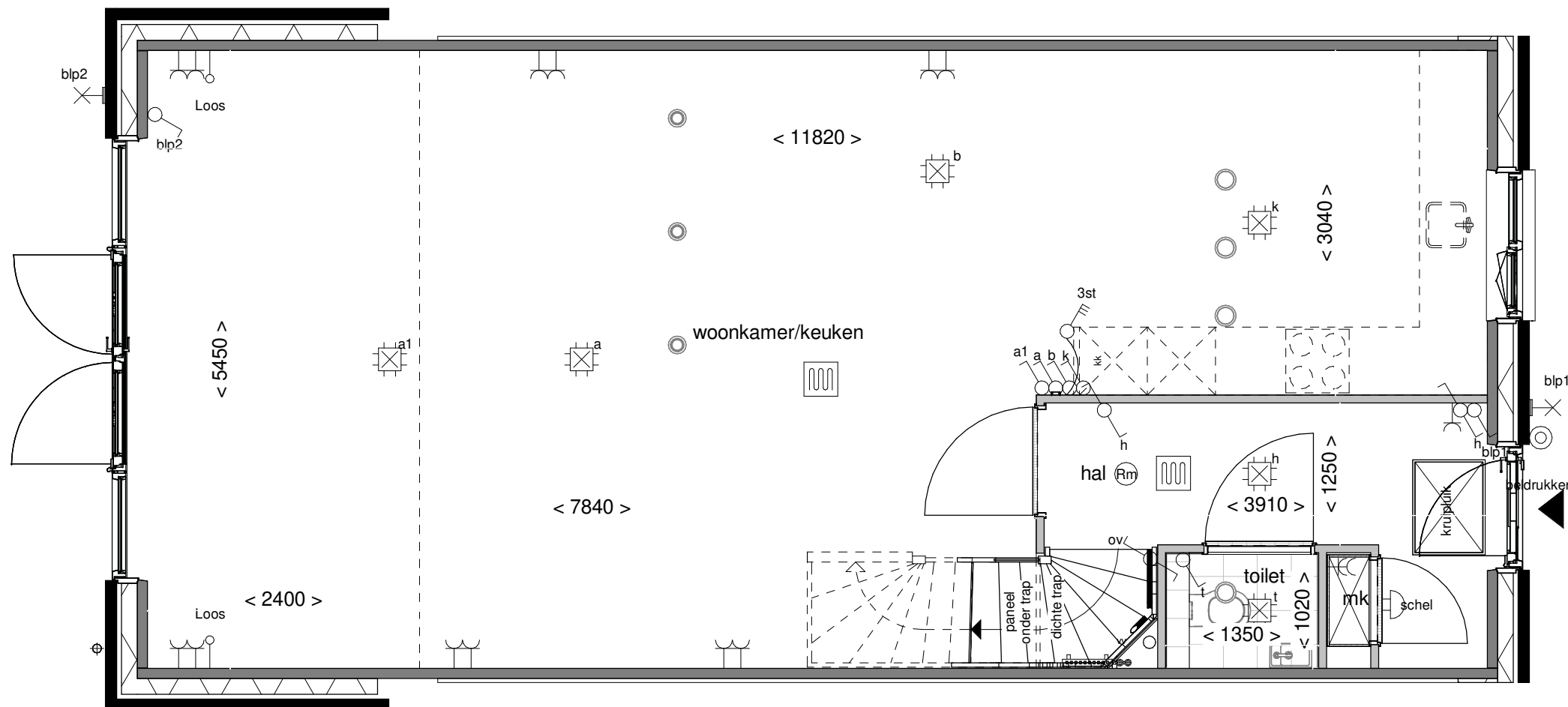

Achtergevel schaal 1:100



Optie: Openslaande deuren met 2 zijlichten

Woningtype: C57

Bouwnummer: -

Optienummer: 1.A.X.62

Schaal: 1:50 / 1:100

Datum: 18-04-2023

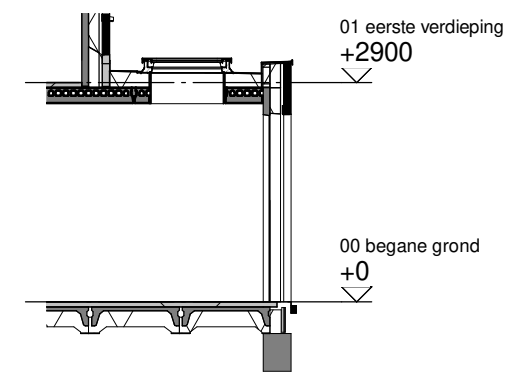
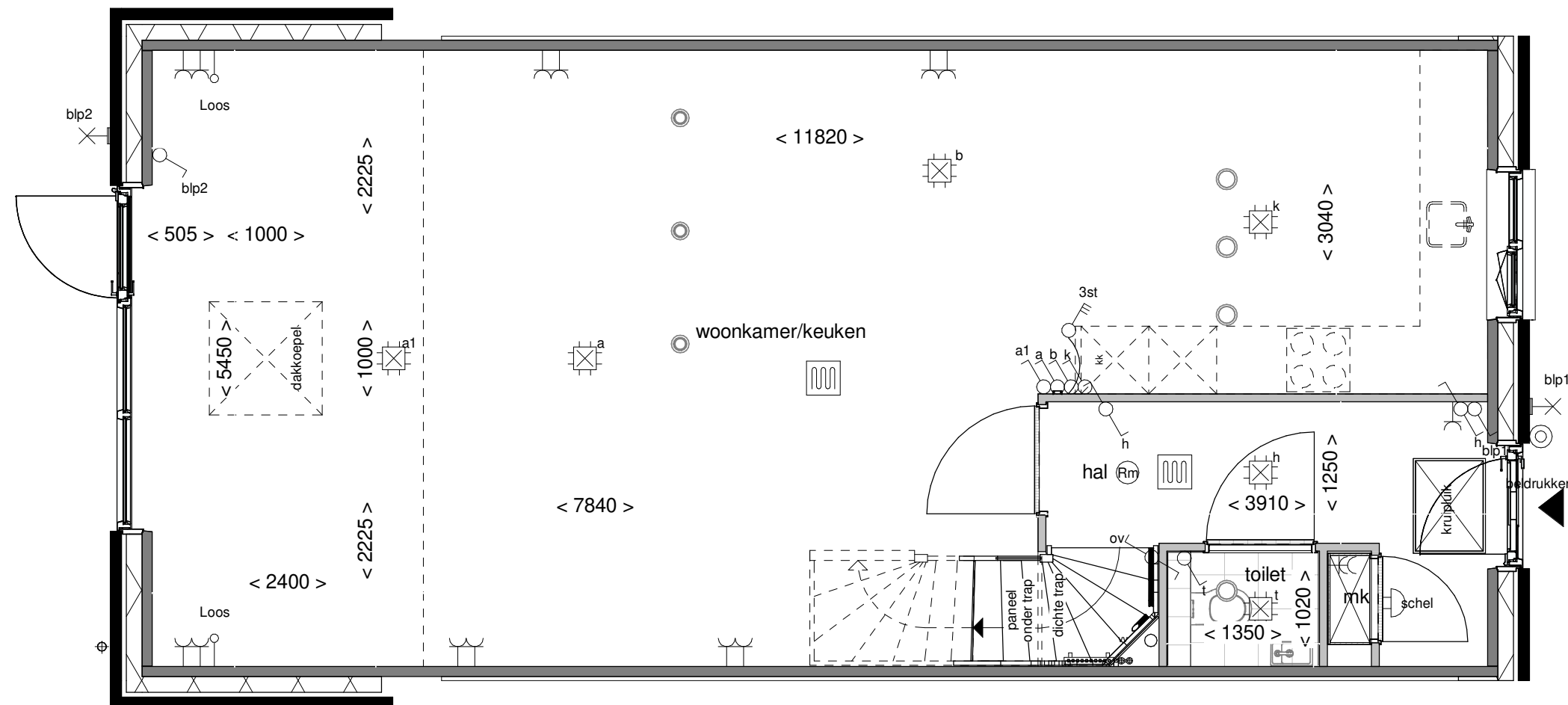

Doorsnede schaal 1:100

**BENT
WIJCK**
BENTHUIZEN

Optie: Lichtkepel in uitbouw 240cm

Woningtype: C57

Bouwnummer: -

Optienummer: 1.B.X.10

Schaal: 1:50 / 1:100

Datum: 18-04-2023

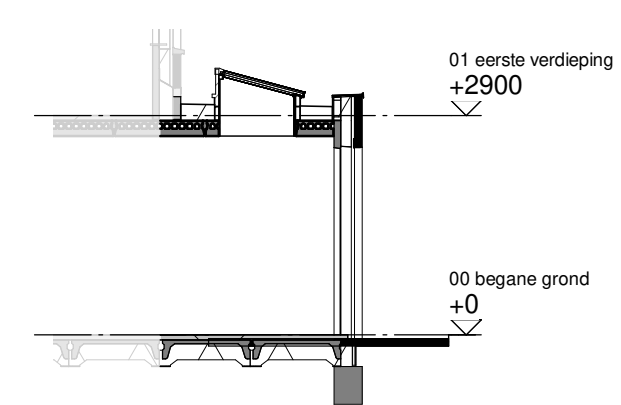
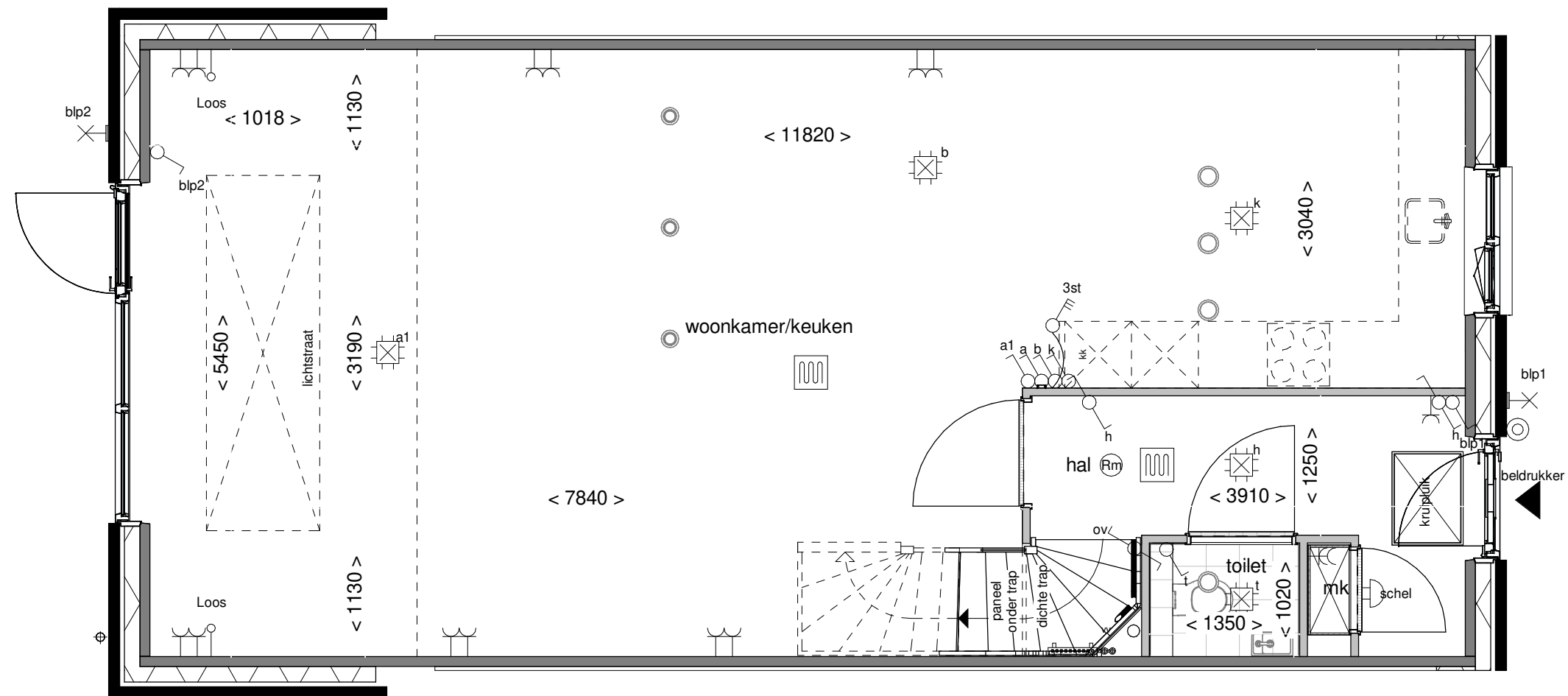

Doorsnede schaal 1:100



Optie: Lichtstraat in uitbouw 240cm

Woningtype: C57

Bouwnummer: -

Optienummer: 1.B.X.14

Schaal: 1:50 / 1:100

Datum: 18-04-2023

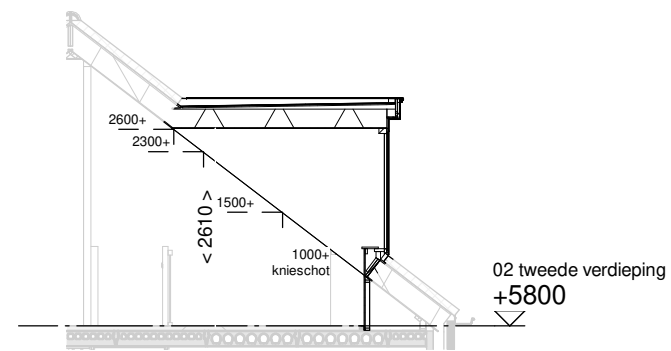
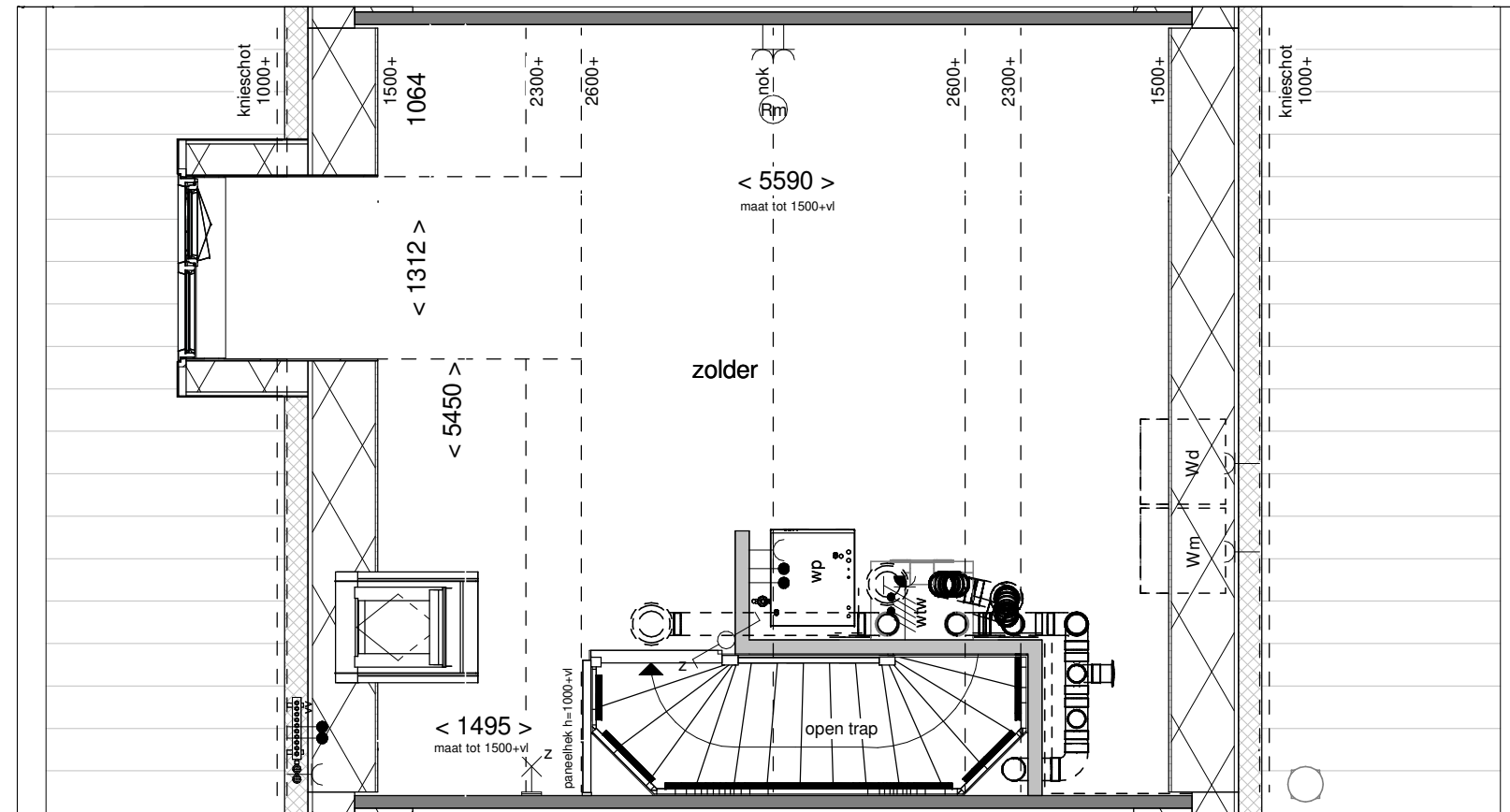

Doorsnede schaal 1:100



Achtergevel schaal 1:100

**BENT
WIJCK**
BENTHUIZEN

Optie: Dakkapel
achtergevel 130cm

Woningtype: C57

Bouwnummer: -

Optienummer: 1.B.X.32

Schaal: 1:50 / 1:100

Datum: 18-04-2023

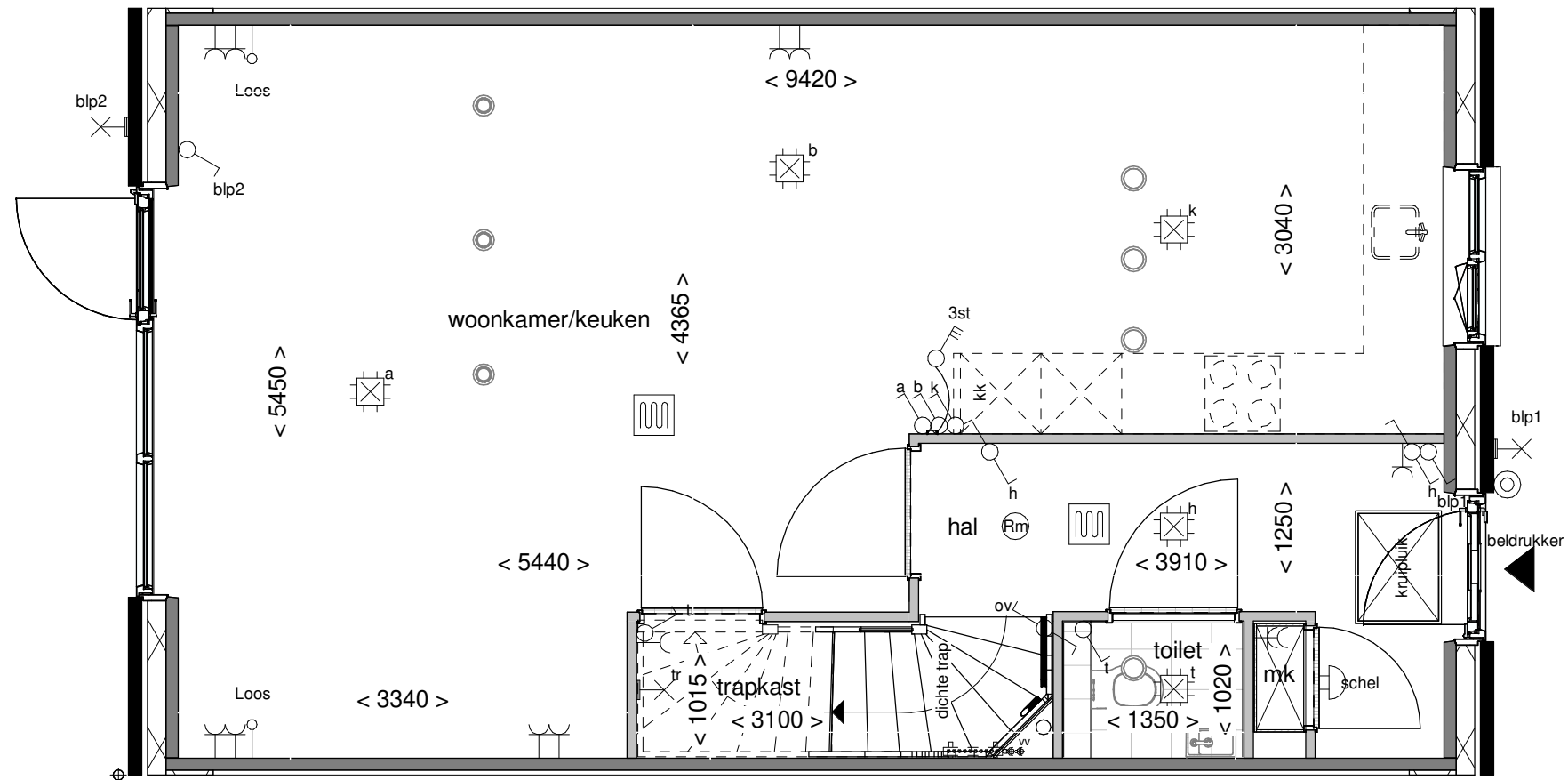

Optie: **Trapkast**

Woningtype: **C57**

Bouwnummer: -

Optienummer: **1.C.C.10**

Schaal: **1:50**

Datum: **18-04-2023**

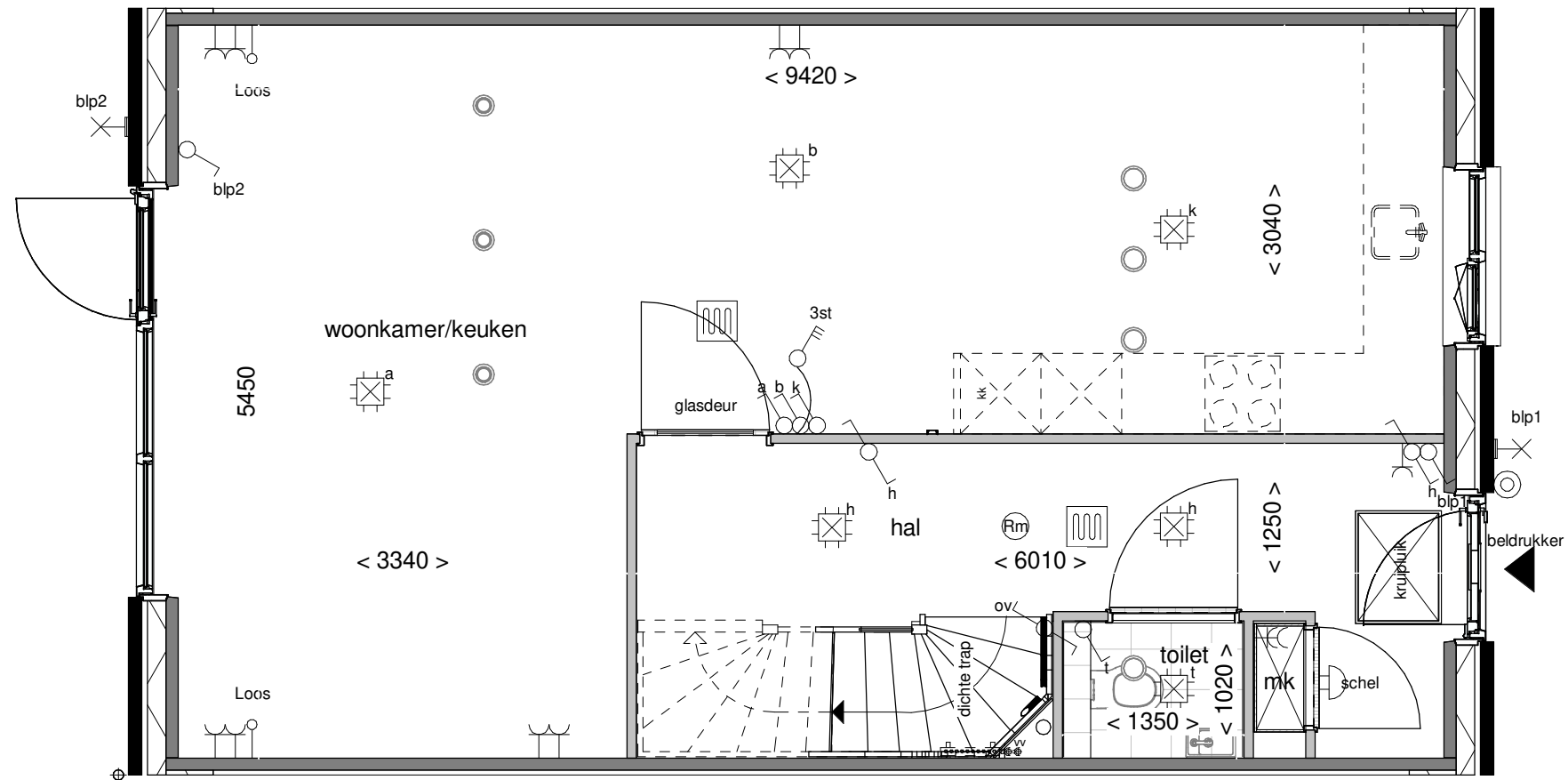

Optie: Vergroten hal met glasdeur

Woningtype: C57

Bouwnummer: -

Optienummer: 1.C.C.12

Schaal:

Datum: 18-04-2023

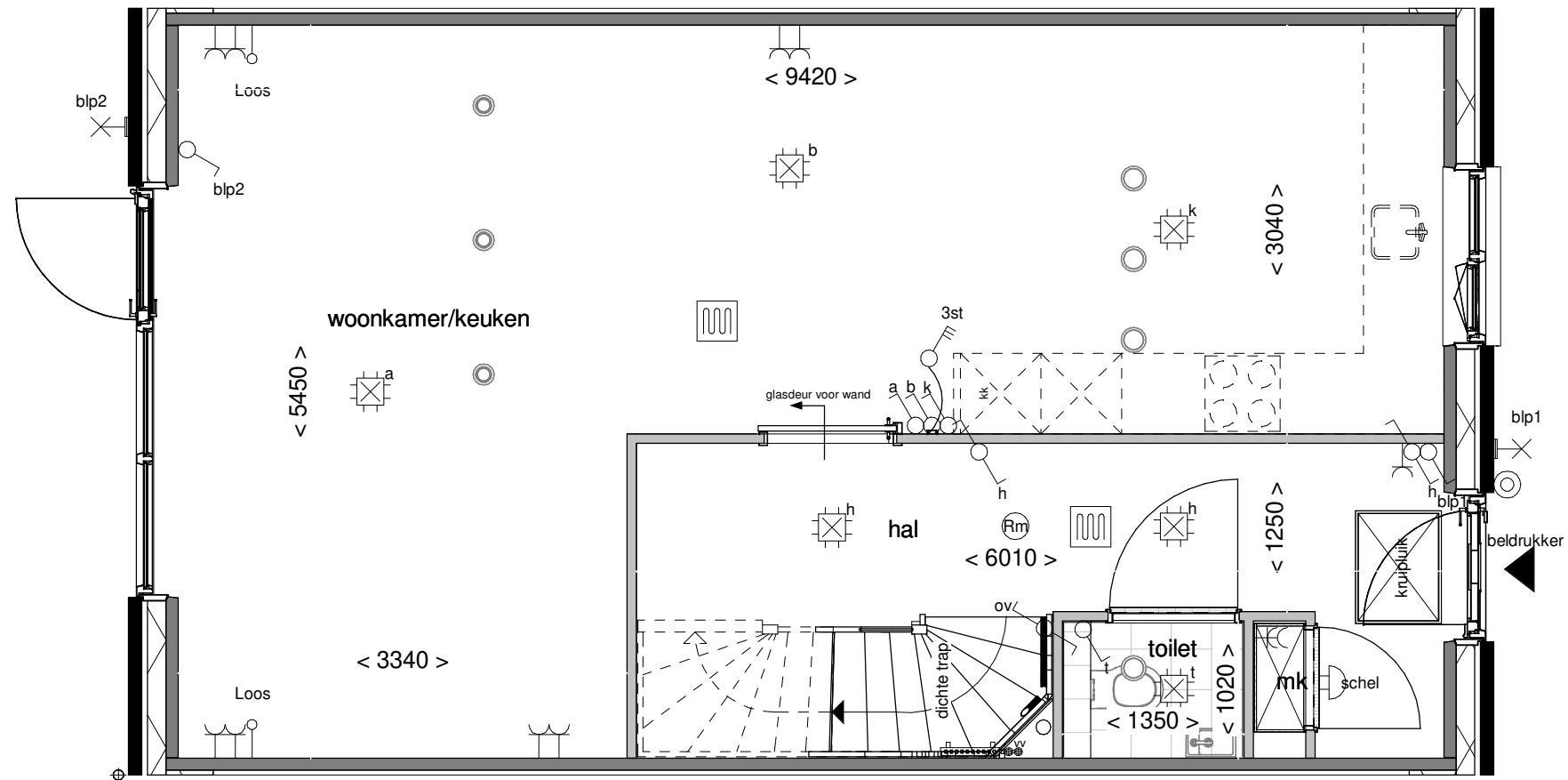

Optie: **Schuifdeur voor de wand**

Woningtype: **C57**

Bouwnummer: -

Optienummer: **1.C.C.12 - 2.L.0.24**

Schaal: **1:50**

Datum: **18-04-2023**

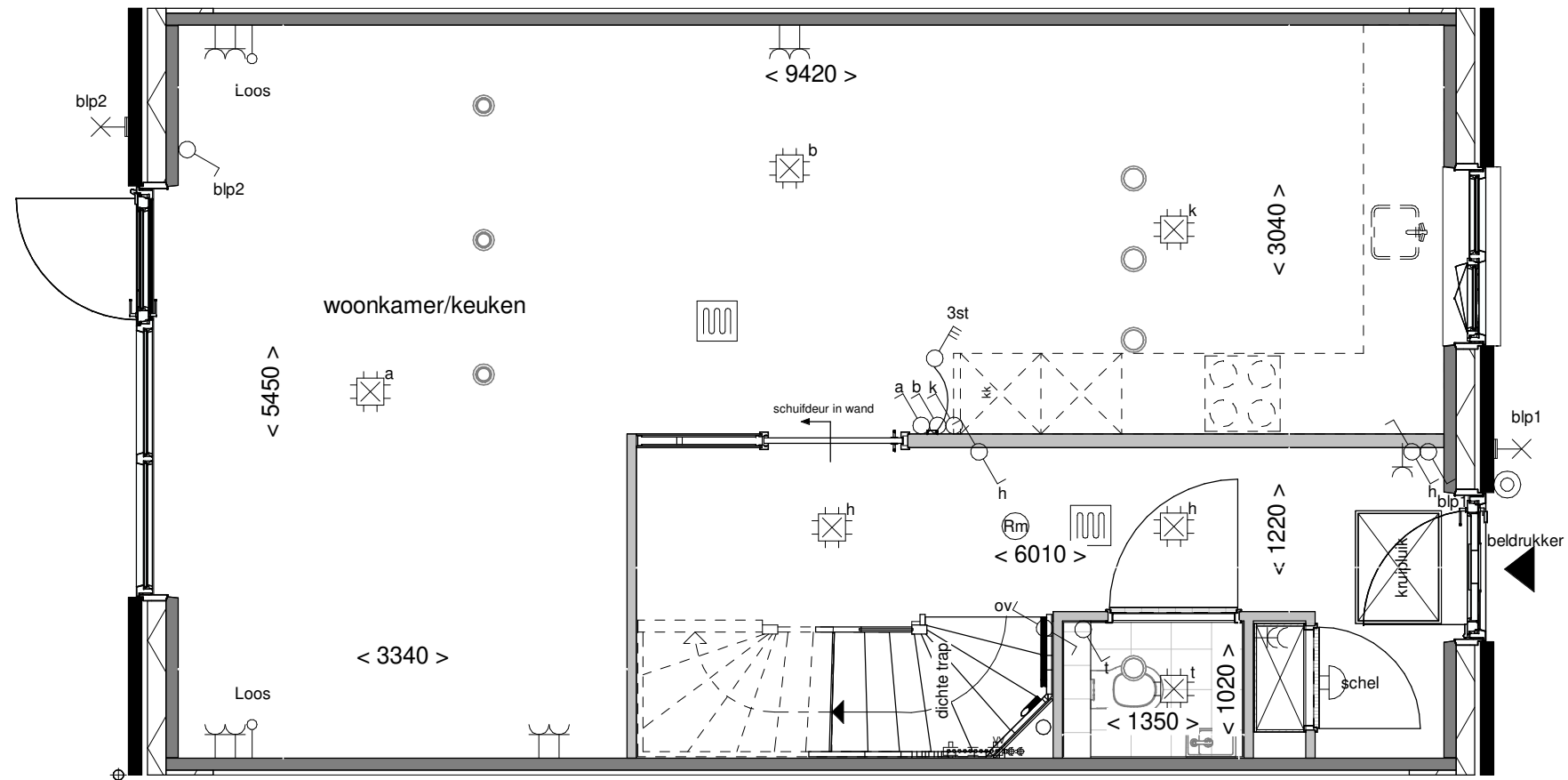

Optie: **Schuifdeur in de wand**

Woningtype: **C57**

Bouwnummer: -

Optienummer: **1.C.C.12 - 2.L.0.26**

Schaal: **1:50**

Datum: **18-04-2023**

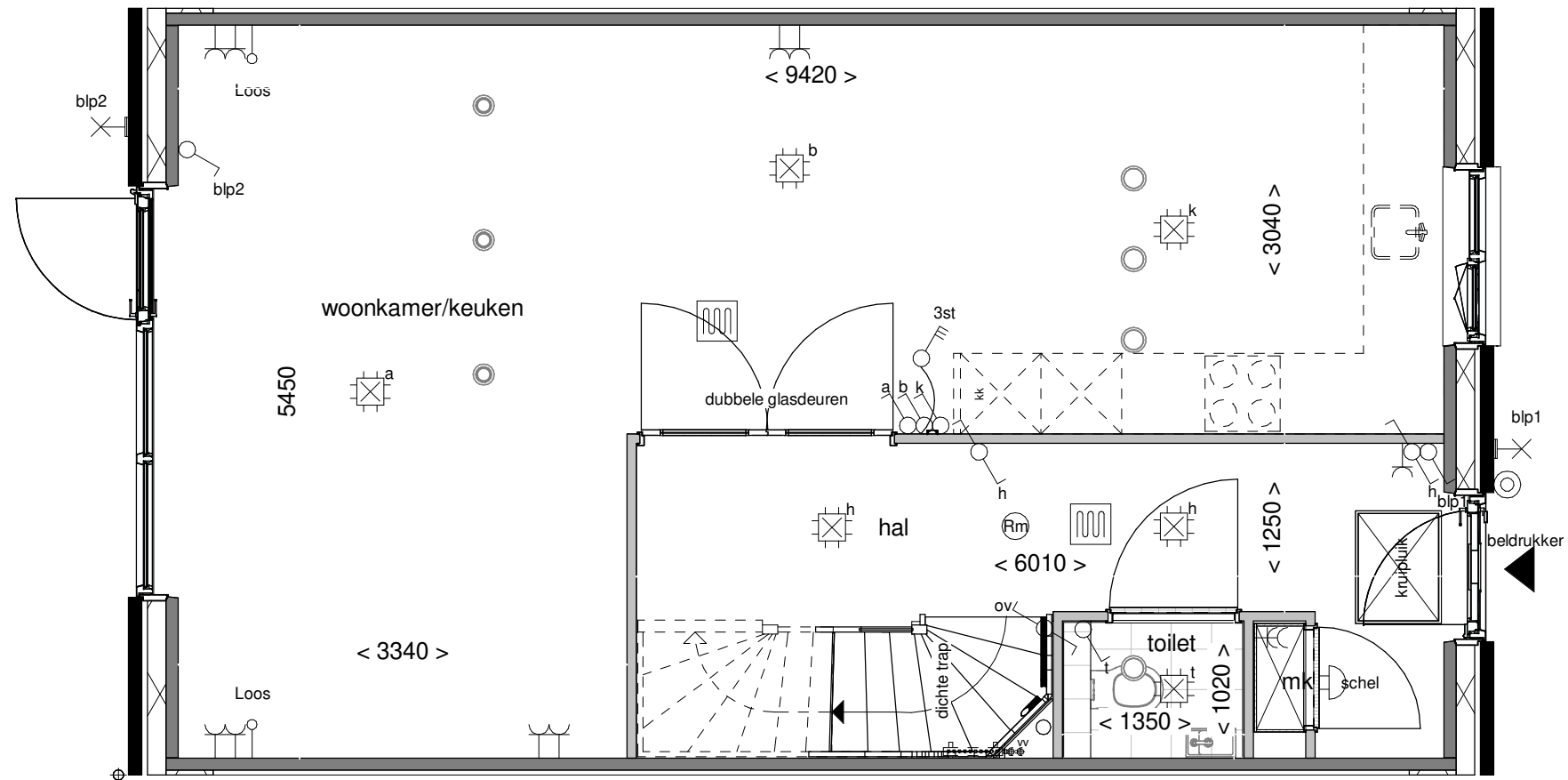

Optie: Vergroten hal met 2 glasdeuren

Woningtype: C57

Bouwnummer: -

Optienummer: 1.C.C.14

Schaal: 1:50

Datum: 18-04-2023

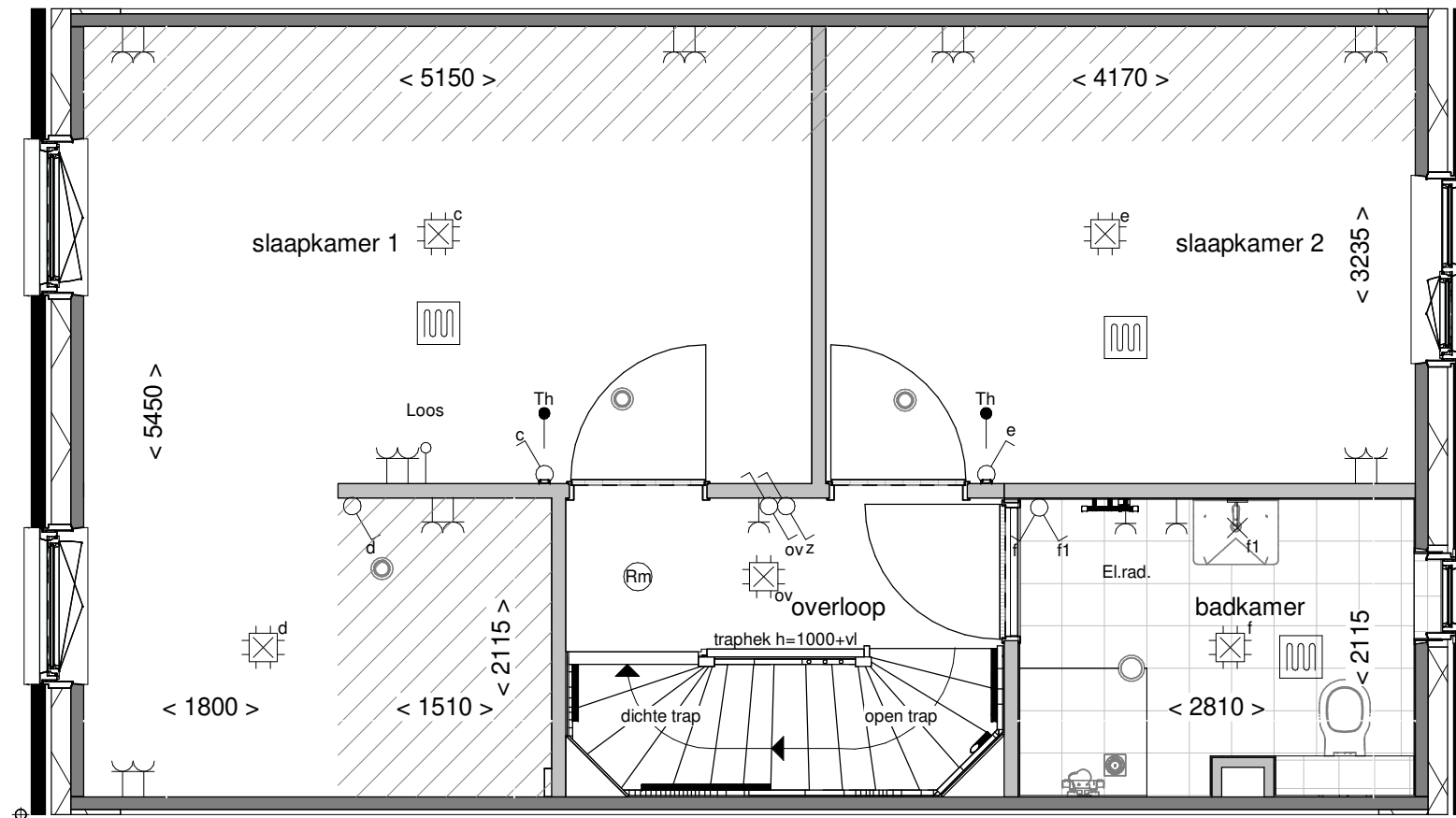

Optie: Slaapkamer 3
wijzigen in inloopkast

Woningtype: C57

Bouwnummer: -

Optienummer: 1.C.C.30

Schaal: 1:50

Datum: 18-04-2023

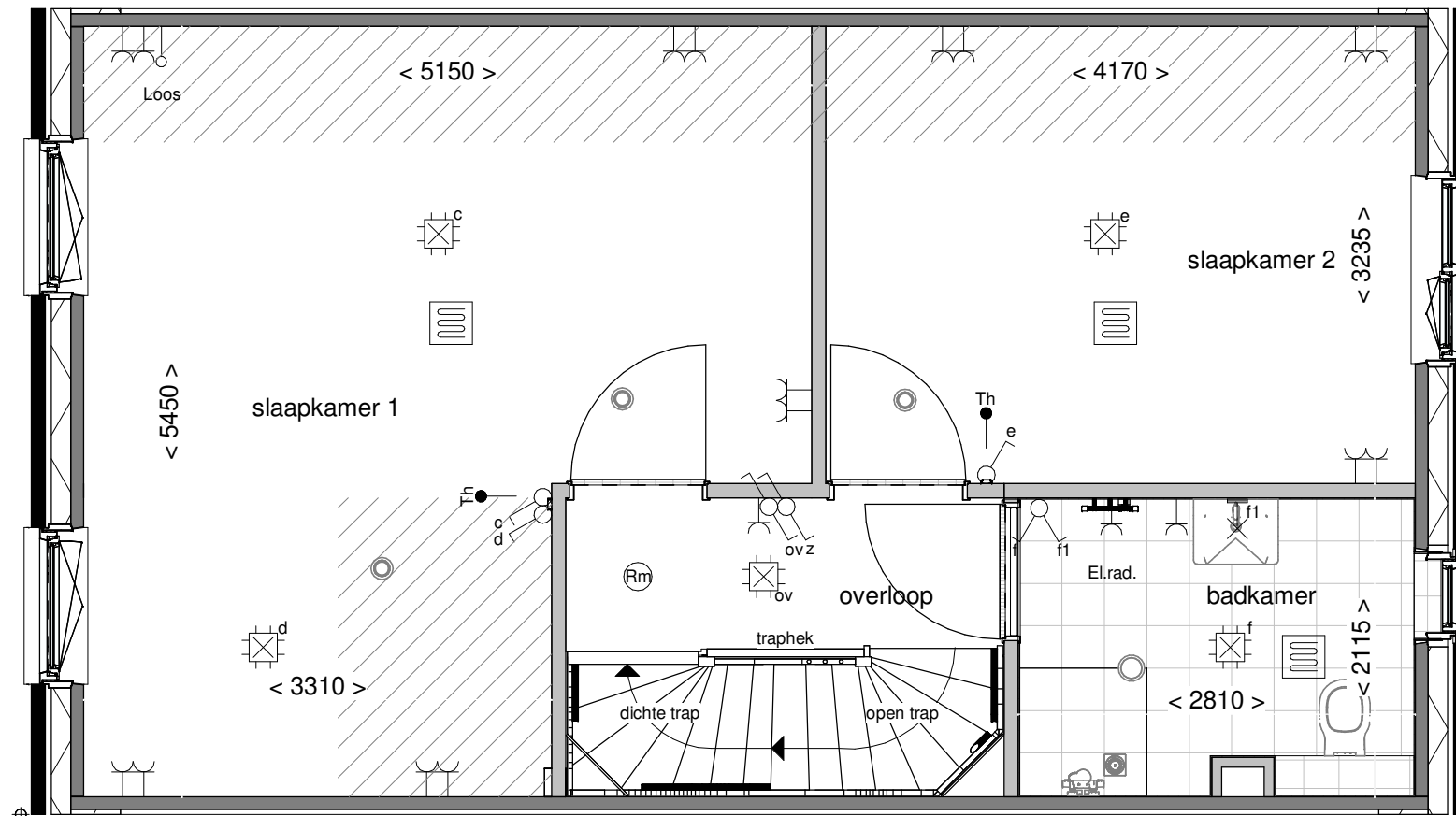

Optie: Samenvoegen
slaapk. achterzijde

Woningtype: C57

Bouwnummer: -

Optienummer: 1.C.C.32

Schaal: 1:50

Datum: 18-04-2023

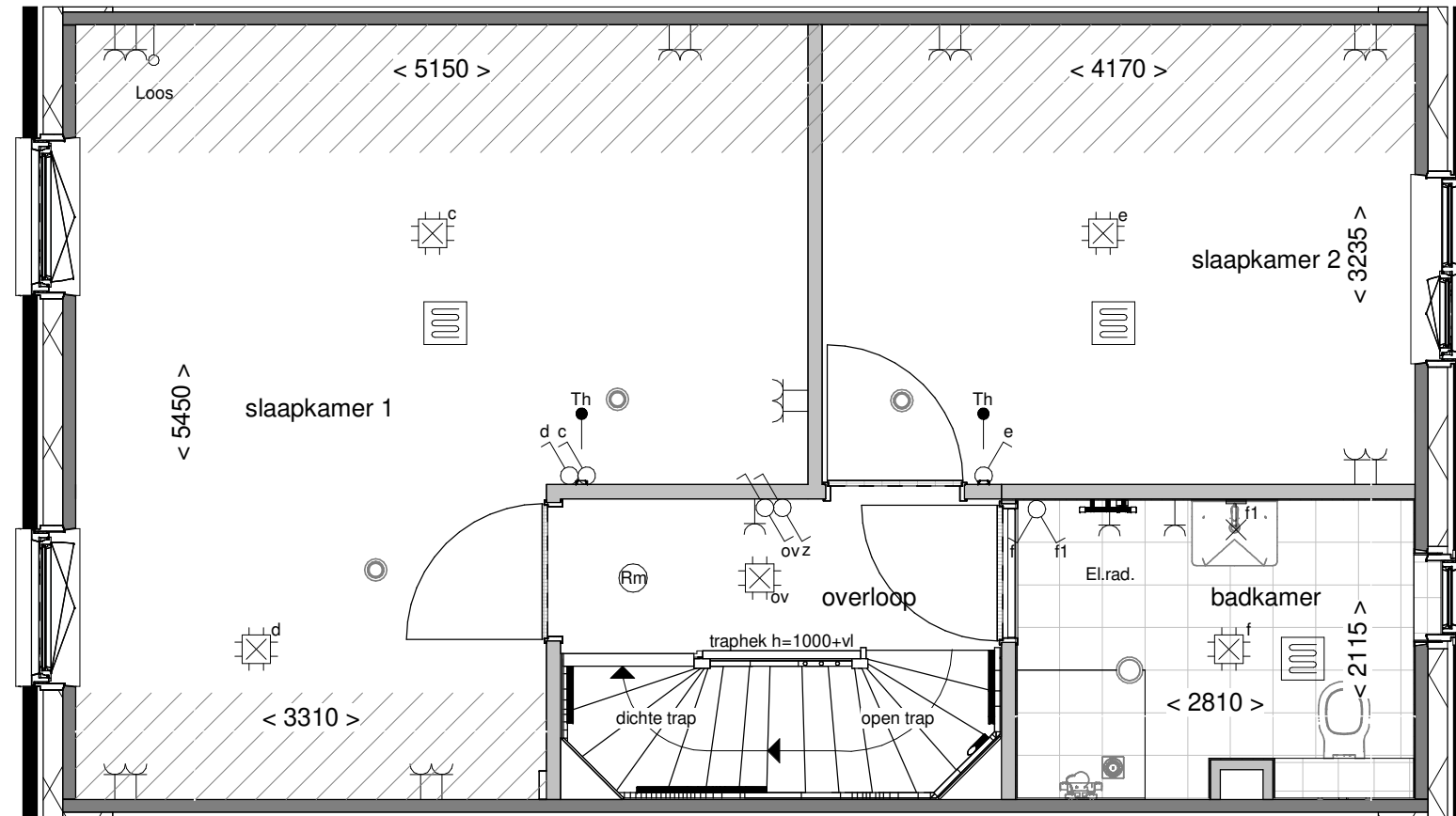

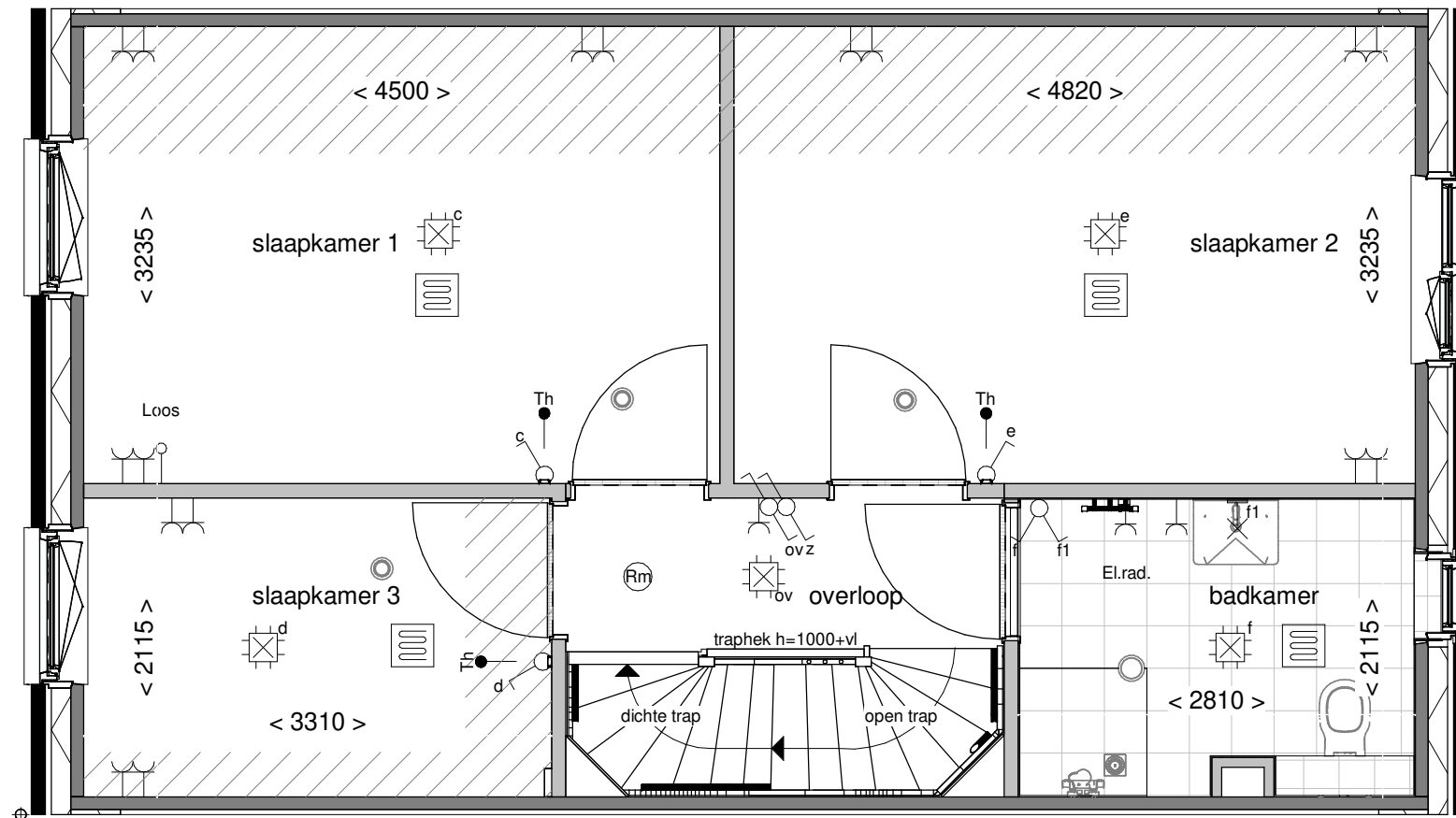

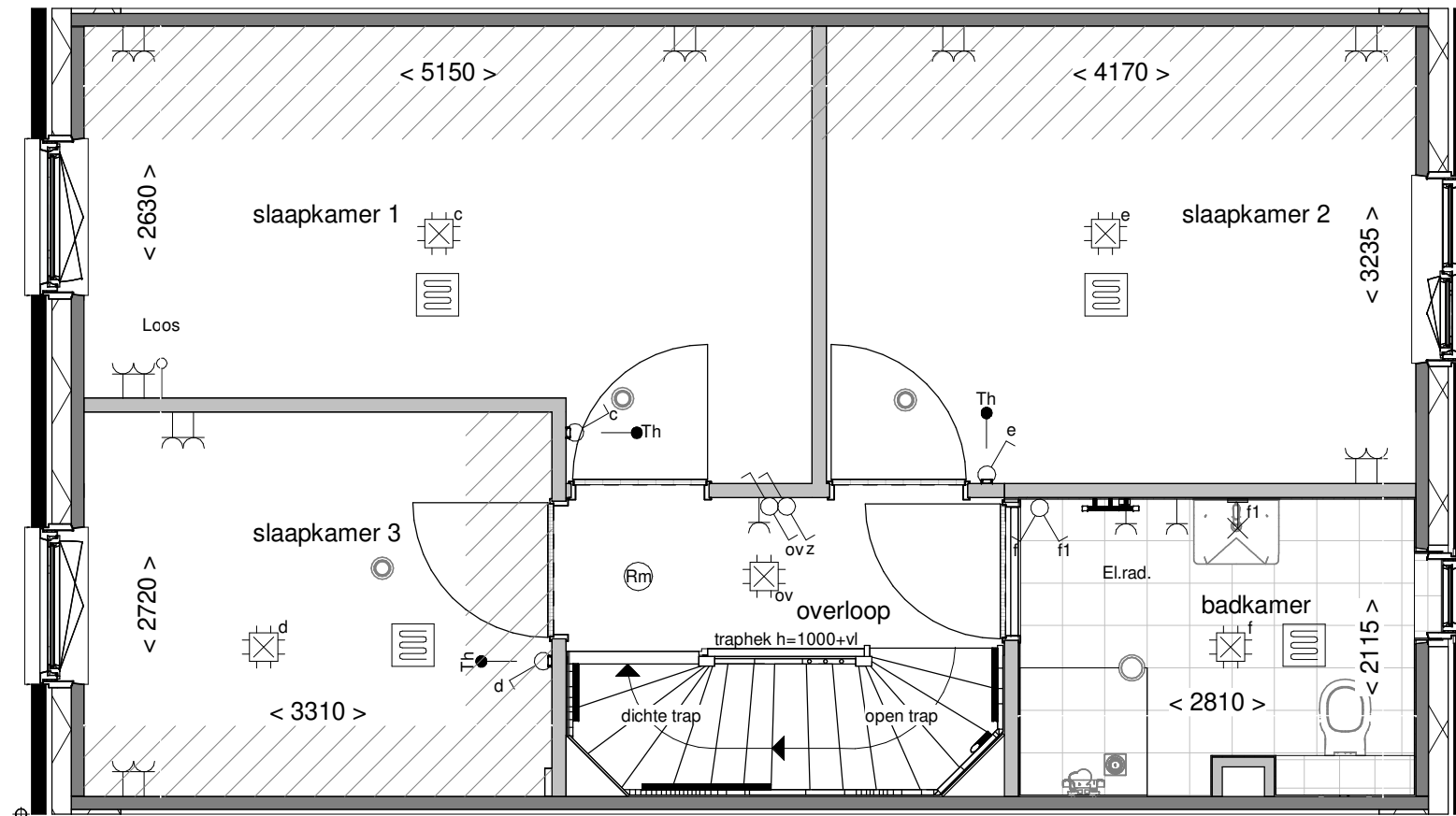

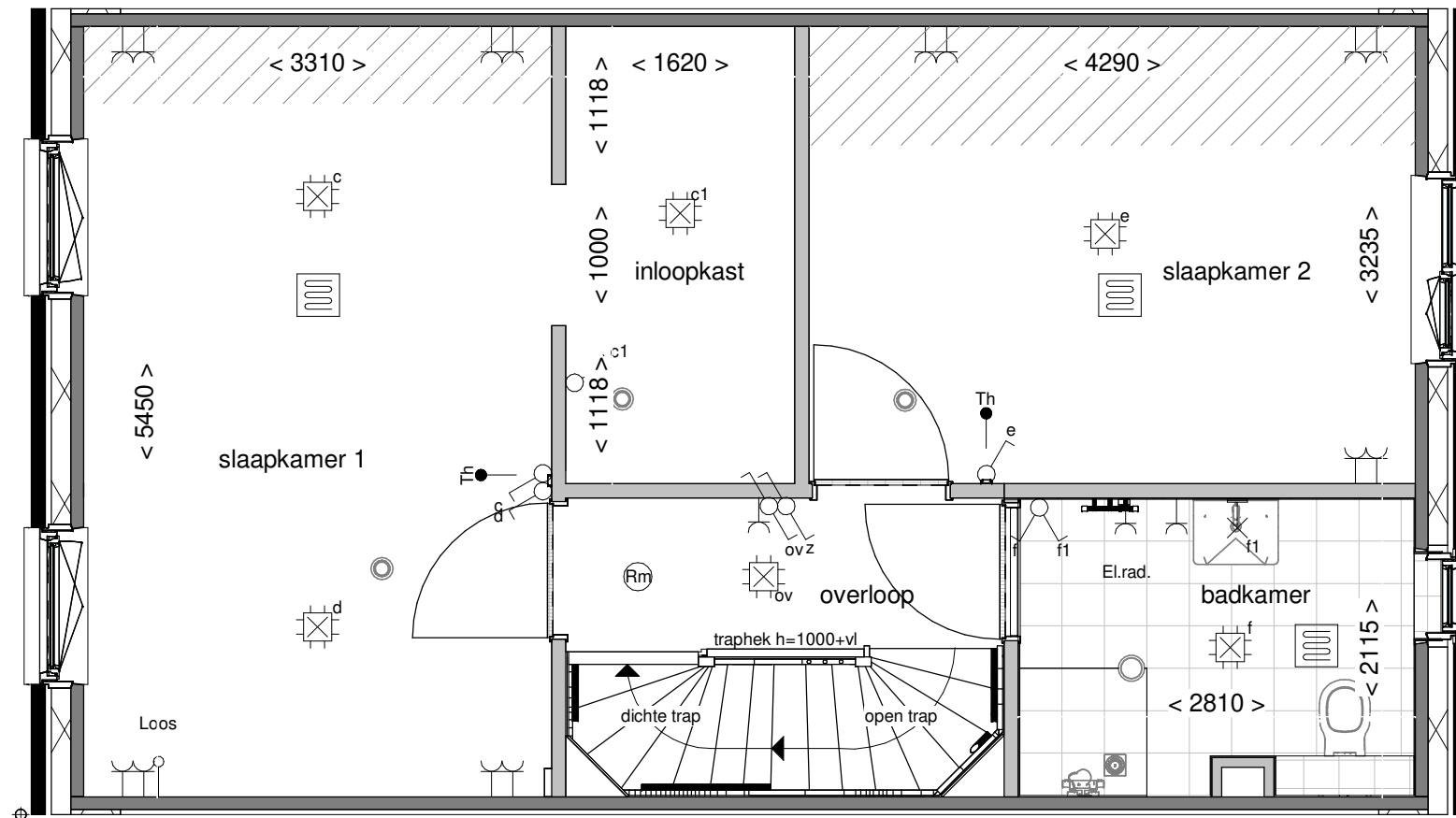

Optie: Inloopkast in slaapk. achterzijde

Woningtype: C57

Bouwnummer: -

Optienummer: 1.C.C.38

Schaal: 1:50

Datum: 18-04-2023

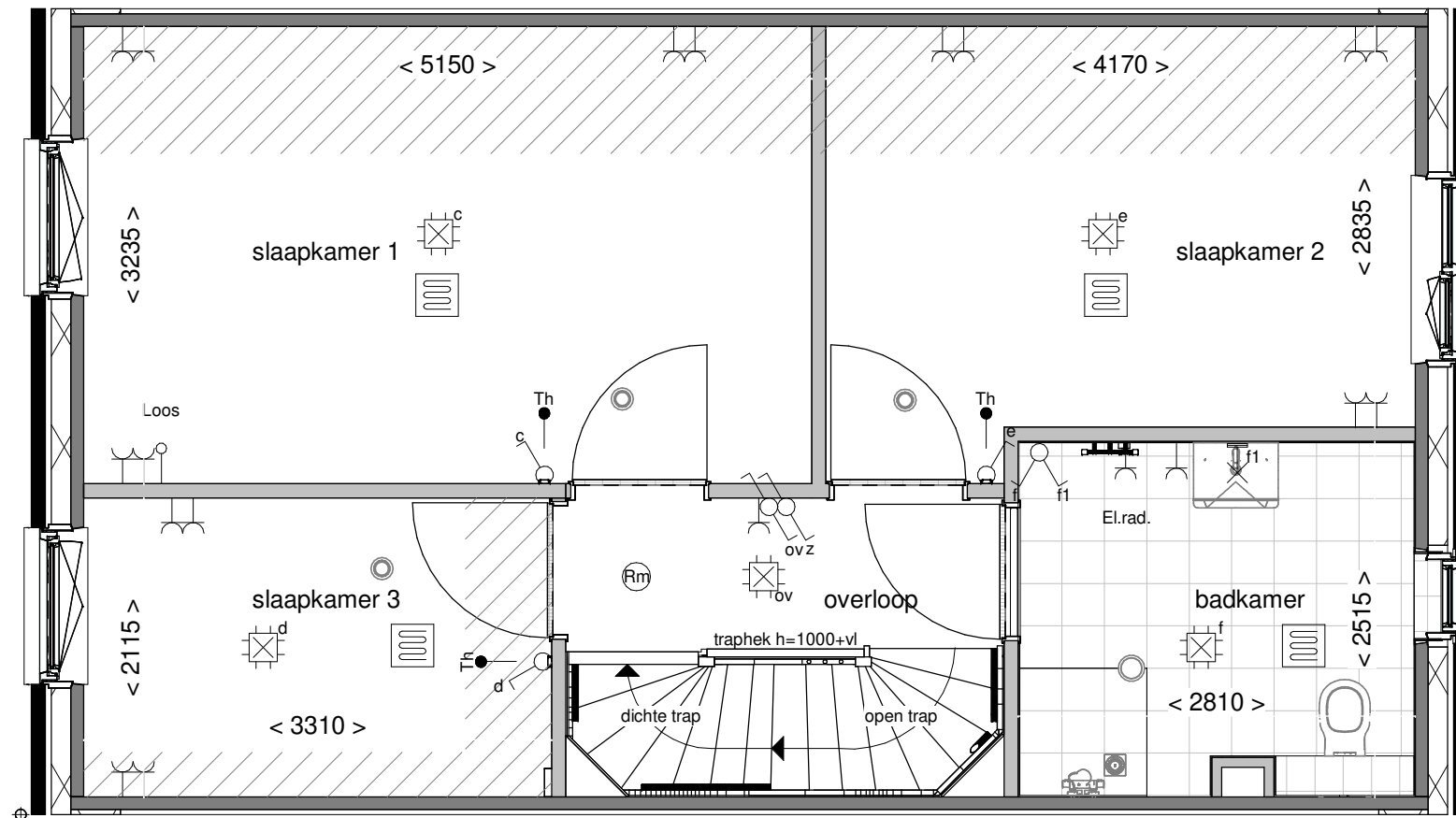

Optie: Vergroten badkamer met ca. 40cm

Woningtype: C57

Bouwnummer: -

Optienummer: 1.C.C.40

Schaal: 1:50

Datum: 18-04-2023

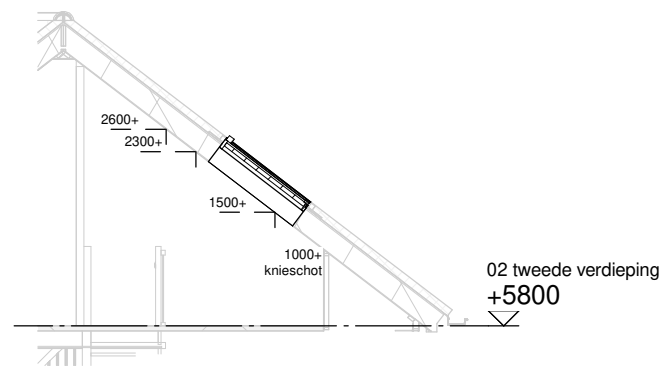
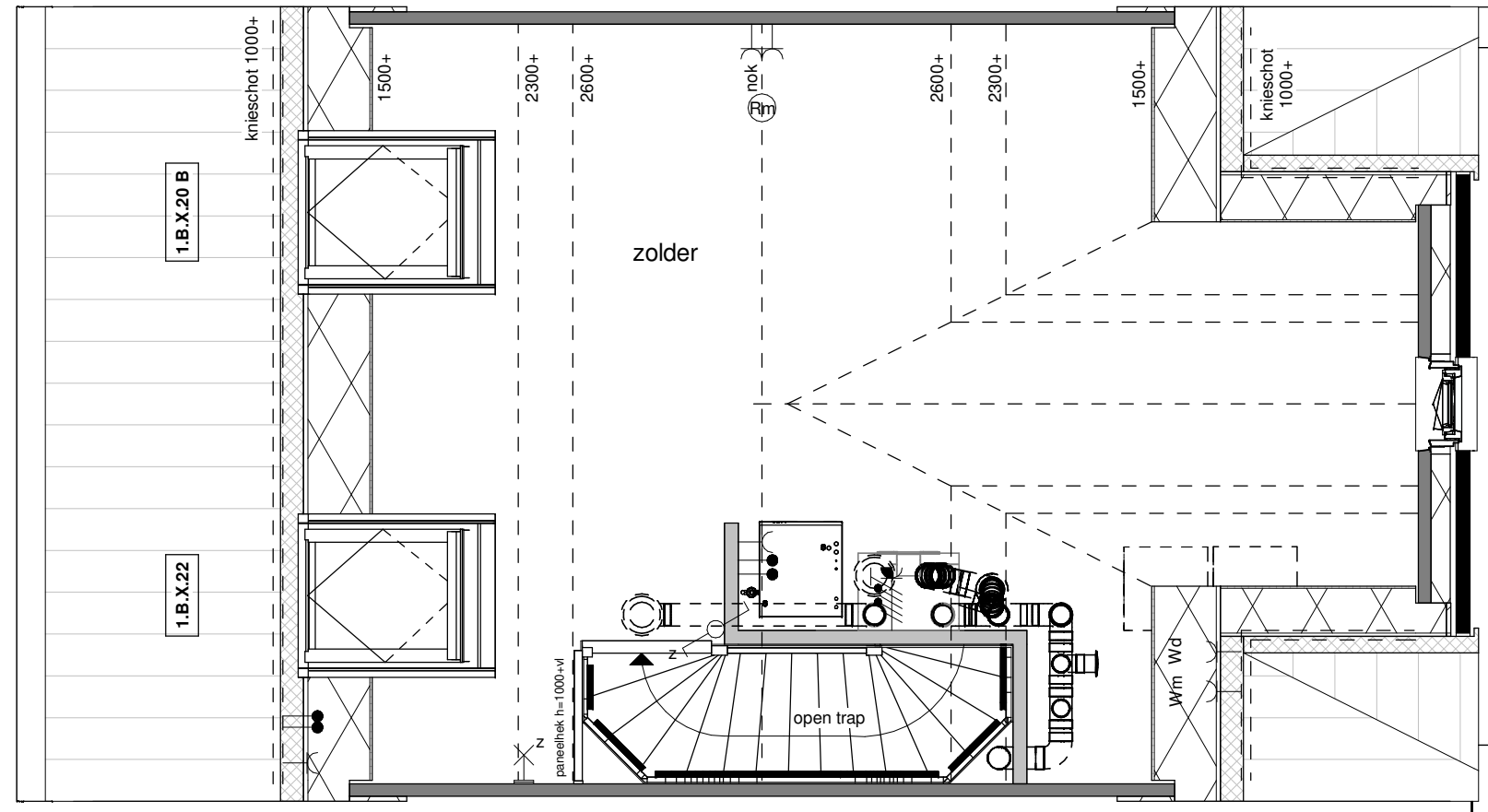

Doorsnede schaal 1:100

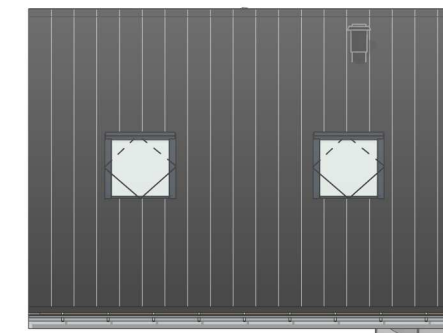

Achtergevel schaal 1:100

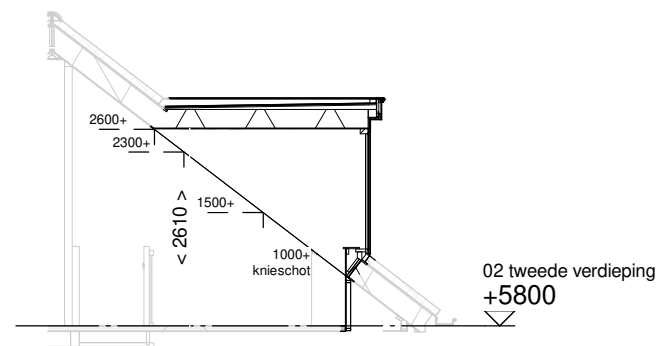
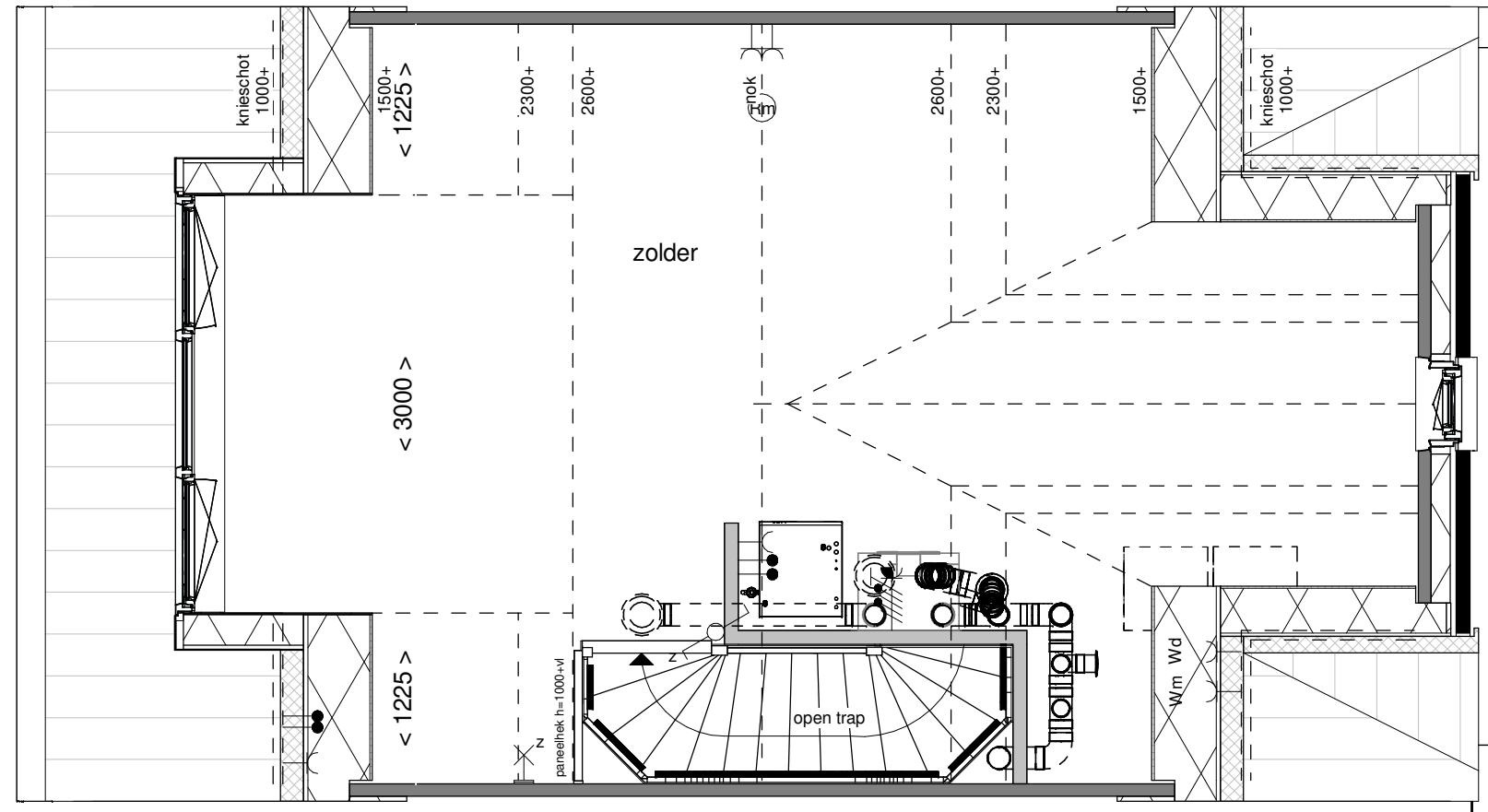

Achtergevel schaal 1:100

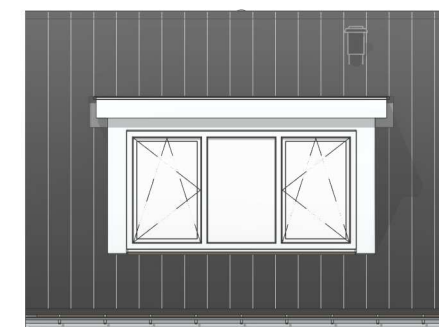

Achtergevel schaal 1:100

**BENT
WIJCK**
BENTHUIZEN

Optie: Dakkapel
achtergevel 300cm

Woningtype: C57-T

Bouwnummer: -

Optienummer: 1.B.X.34

Schaal: 1:50 / 1:100

Datum: 18-04-2023