

- ### Renvooi
- entree woning
 - erfgrans
 - P1 parkeervak eigen terrein
 - buitenunit warmtepomp
 - leiding buitenunit
 - mantelbuis t.b.v. nuts
 - haag H=600mm
 - schutting H=1800mm
 - hekwerk op houten damwand
 - schutting H=2100mm
 - gaashek met klimplanten H=1800mm
 - plantenrol
 - stalen poort
 - mandelig terrein
 - speeltuin
 - transformatorhuis
 - opstelplaats vuilcontainer
 - ondergronds containers
 - hellingbaan
 - talud
 - lage houten beschoeiing

parkeerplekken en posities bomen indicatief

N

**BENT
WIJCK**
BENTHUIZEN

Tekening: **Situatie Blok 30**

Woningtype: **C60**

Bouwnummer: **117 t/m 120**

Bladnummer: **VT-30-S01**

Schaal: **1:200**

Datum: **19-12-2023**

Renvooi materialen

| | |
|---|---------------------------------------|
|  | dakpan donkergrijs |
|  | dakpan grijs |
|  | dakpan rood |
|  | metselwerk kleur rood |
|  | metselwerk kleur bruin |
|  | metselwerk kleur geel |
|  | metselwerk kleur wit |
|  | metselwerk kleur oranje |
|  | metselwerk kleur roodbruin |
|  | metselwerk kleur grijs |
|  | Gevelbetimmering vezelcement, lood |
|  | Gevelbetimmering vezelcement, roomwit |

Renvooi bouwkundig

| | |
|---|---|
|  | entree woning |
|  | metselwerk |
|  | isolatie |
|  | dragende wand |
|  | niet dragende binnenwand |
|  | binnendeurkozijn (met bovenlicht) |
|  | kruipluik |
|  | opstelplaats wasmachine |
|  | opstelplaats wasdroger |
|  | opstelplaats koelkast |
|  | principe opstelling keukenblok (elektra conform nultekeningen Bruynzeel) |
|  | |
|  | onbenoemde ruimte volgens krijtstreepmethode |

Renvooi installaties

| | |
|---|--|
|  | aansluitpunt licht, wand |
|  | centraaldoos met lichtpunt |
|  | armatuur aan de wand |
|  | rookmelder |
|  | aansluitpunt niet bedraad / loos |
|  | beldrukker |
|  | schel |
|  | schakelaar, 1-polig |
|  | werkschakelaar tbv PV-panelen |
|  | driestandenschakelaar tbv wtw |
|  | schakelaar, wissel |
|  | schakelaar, serie |
|  | pulsschakelaar tbv warmteterugwinunit |
|  | wandcontactdoos 1-voudig met beschermingscontact |
|  | wandcontactdoos 2-voudig met beschermingscontact |
|  | thermostaatleiding, bedraad |
|  | wandcontactdoos tbv warmteterugwinunit |
|  | wtw mechanische ventilatie-unit incl. warmteterugwinunit |
|  | wp warmtepomp |
|  | inblaasventiel mechanische ventilatie |
|  | afzuigventiel mechanische ventilatie |
|  | wv verdeler vloerverwarming |
|  | ruimte vzv vloerverwarming |
|  | rad elektrische radiator |
|  | kanalen in het zicht |
|  | doucheput |
|  | lijngoot douche |

Disclaimer

De op deze tekeningen aangegeven maten zijn circa maten in millimeters en tussen de wanden / vloeren gemeten, waarbij geen rekening is gehouden met enige wandafwerking, plinten, aftimmering, etc. In verband met de nauwkeurige uitwerking van details, constructie, maatvoering, materialen e.d. kunnen er kleine afwijkingen ontstaan ten opzichte van de nu vermelde gegevens. Deze geringe afwijkingen geven geen aanleiding tot verrekening. Aan de op deze tekening aangegeven maten kunnen derhalve geen rechten worden ontleend. De op deze tekeningen aangegeven maatvoering is niet geschikt voor opdrachten aan derden door koper(s). De posities van aansluitingen en installatie onderdelen zijn indicatief op tekening aangegeven. De exacte aantallen en posities zullen na berekening in het werk door de installateurs worden bepaald en kunnen afwijken van deze tekening.



Tekening: Renvooi

Woningtype: -

Bouwnummer:

Bladnummer: VT-0-00c

Schaal:

Datum: 04-04-2023

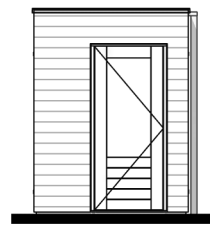

Linker zijgevel



Voorgevel

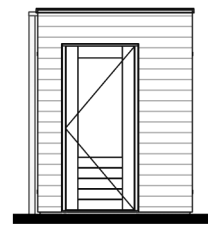

Rechter zijgevel



Achtergevel

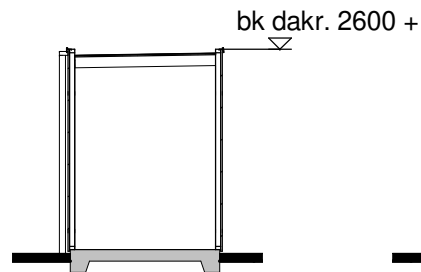

Doorsnede A

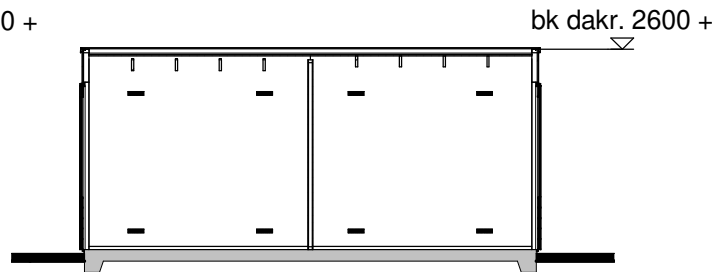

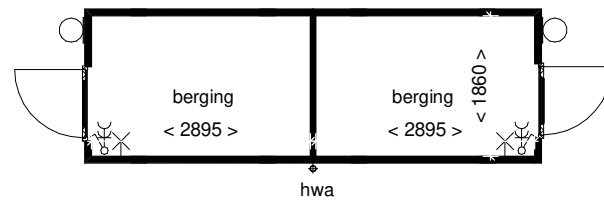

Doorsnede B







Plattegrond

Renvooi

-  houten rabatdelen
-  houten wanden

Installaties

-  - enkelpolige schakelaar
-  - dubbele wandcontactdoos
-  - lichtpunt buiten
-  - lichtpunt aan wand

Disclaimer

De op deze tekening aangegeven maten zijn circa maten in millimeters en tussen de wanden / vloeren gemeten, waarbij geen rekening is gehouden met enige wandafwerking, plinten, aftimmering, etc. In verband met de nauwkeurige uitwerking van details, constructie, maatvoering, materialen e.d. kunnen er kleine afwijkingen ontstaan ten opzichte van de nu vermelde gegevens. Deze geringe afwijkingen geven geen aanleiding tot verrekening. Aan de op deze tekening aangegeven maten kunnen derhalve geen rechten worden ontleend. De op deze tekening aangegeven maatvoering is niet geschikt voor opdrachten aan derden door koper(s). De posities van aansluitingen en installatie onderdelen zijn indicatief op tekening aangegeven. De exacte aantallen en posities zullen na berekening in het werk door de installateurs worden bepaald en kunnen afwijken van deze tekening.

3D Impressie

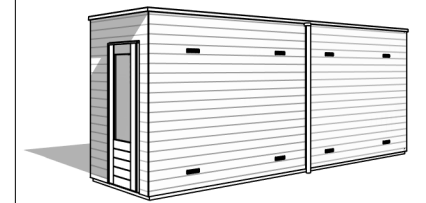

BENT
WIJCK
BENTHUIZEN

Tekening: Berging dubbel

Bouwnummer: 46-49, 51-60, 62, 63, 77, 78, 80, 81, 83-88, 96-101, 104, 105, 117-122, 123-126, 128-137

Bladnummer: VT-00-B1-fase 2-3

Schaal: 1:100

Datum: 18-04-2023

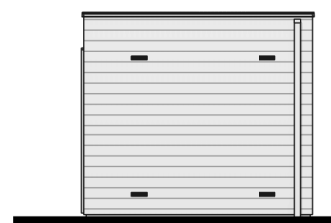

Voorgevel

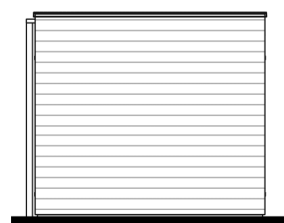

Rechter zijgevel

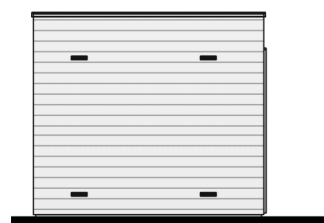

Achtergevel

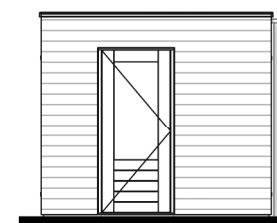

Linker zijgevel

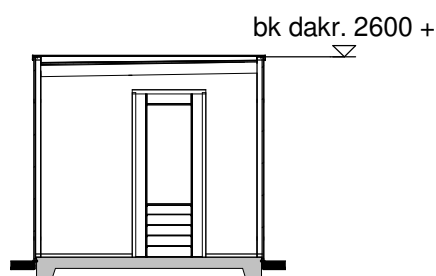

Doorsnede A

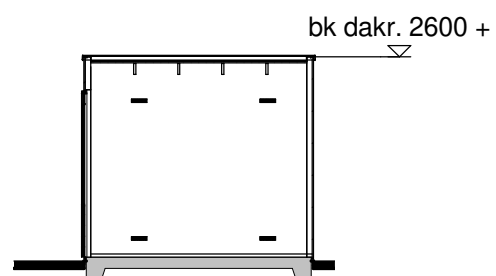

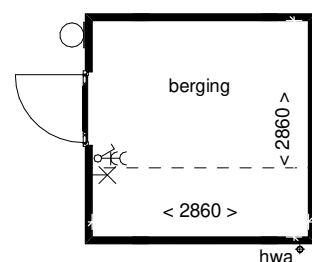

Doorsnede B







Begane grond

Renvooi

-  houten rabatdelen
-  houten wanden

Installaties

-  - enkelpolige schakelaar
-  - dubbele wandcontactdoos
-  - lichtpunt buiten
-  - lichtpunt aan wand

Disclaimer

De op deze tekening aangegeven maten zijn circa maten in millimeters en tussen de wanden / vloeren gemeten, waarbij geen rekening is gehouden met enige wandafwerking, plinten, aftimmering, etc. In verband met de nauwkeurige uitwerking van details, constructie, maatvoering, materialen e.d. kunnen er kleine afwijkingen ontstaan ten opzichte van de nu vermelde gegevens. Deze geringe afwijkingen geven geen aanleiding tot verrekening. Aan de op deze tekening aangegeven maten kunnen derhalve geen rechten worden ontleend. De op deze tekening aangegeven maatvoering is niet geschikt voor opdrachten aan derden door koper(s). De posities van aansluitingen en installatie onderdelen zijn indicatief op tekening aangegeven. De exacte aantallen en posities zullen na berekening in het werk door de installateurs worden bepaald en kunnen afwijken van deze tekening.

3D Impressie

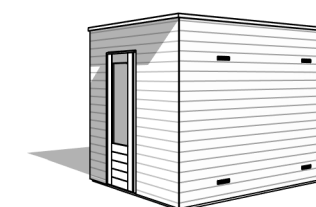

Tekening: Optie verbreden berging enkel, dubbel

Bouwnummer: 46-63,75-88,96-105, 117-138

Bladnummer: VT-00-B5-fase 2-3

Schaal: 1:100

Datum: 18-04-2023



Type: C60U-1
Bouwnummer: 117

Type: C60-1
Bouwnummer: 118

Type: C60-4
Bouwnummer: 119

Type: C60-1
Bouwnummer: 120

Voorgevel



Type: C60-1
Bouwnummer: 120

Type: C60-4
Bouwnummer: 119

Type: C60-1
Bouwnummer: 118

Type: C60U-1
Bouwnummer: 117

Achtergevel



Tekening: Gevels blok 30

Woningtype: C60-1/C60U-1/C60-4

Bouwnummer: 117 t/m 120

Bladnummer: VT-C30-00a

Schaal: 1:100

Datum: 18-04-2023



Linker zijgevel

Type: C60U-1
Bouwnummer: 117

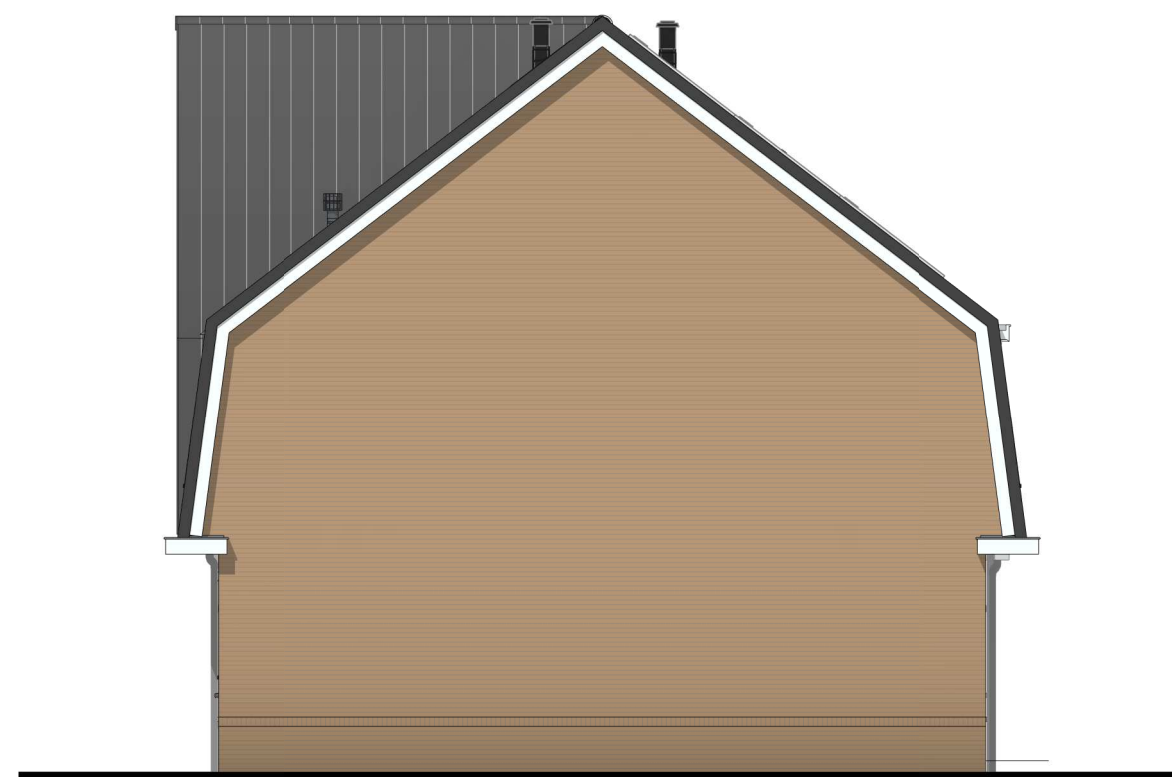

Rechter zijgevel

Type: C60-1
Bouwnummer: 120



Tekening: Zijgevels blok 30
Woningtype: C60U-1/C60-1/C60-4
Bouwnummer: 117 t/m 120
Bladnummer: VT-C30-00b
Schaal: 1:100
Datum: 18-04-2023

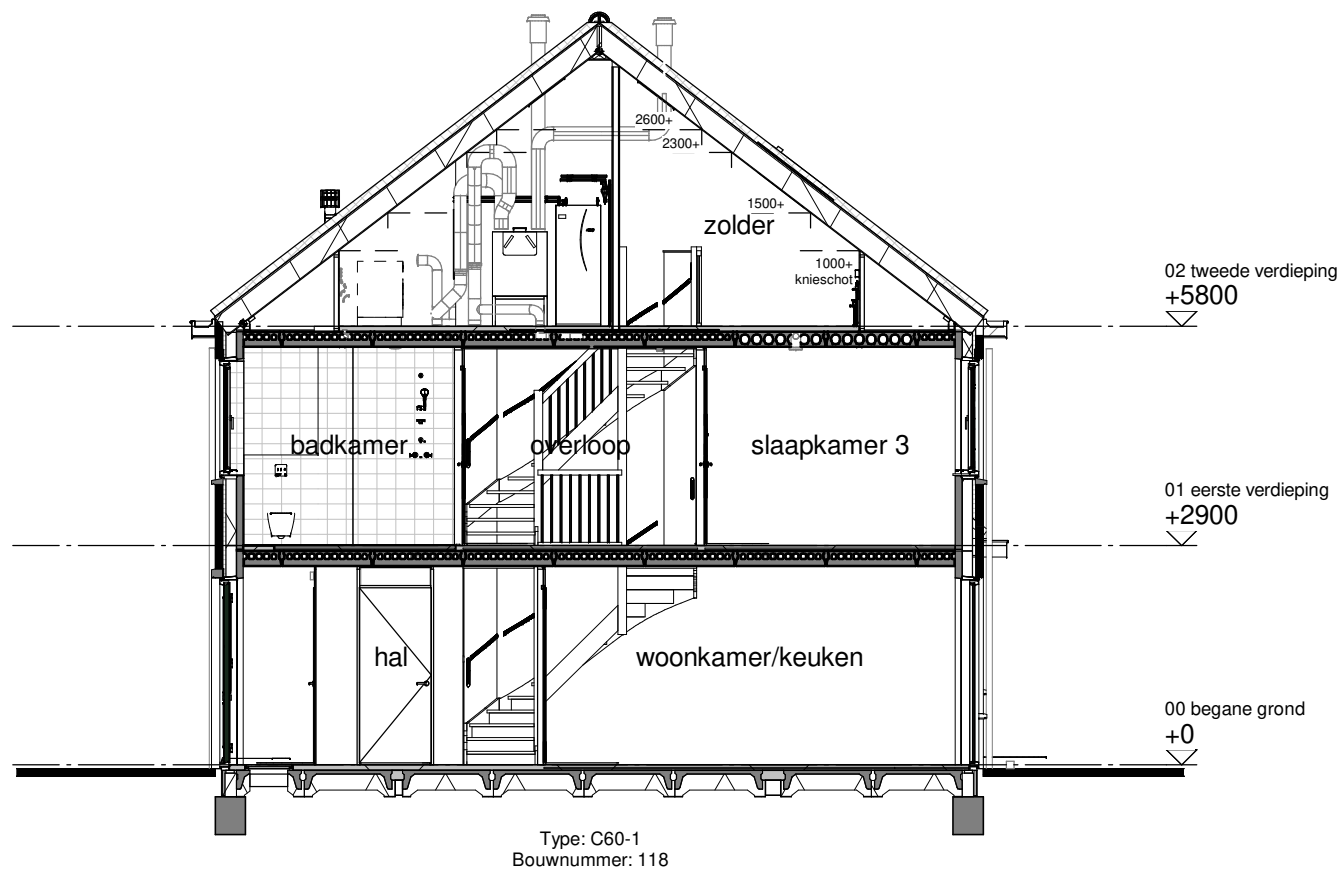

Doorsnede A

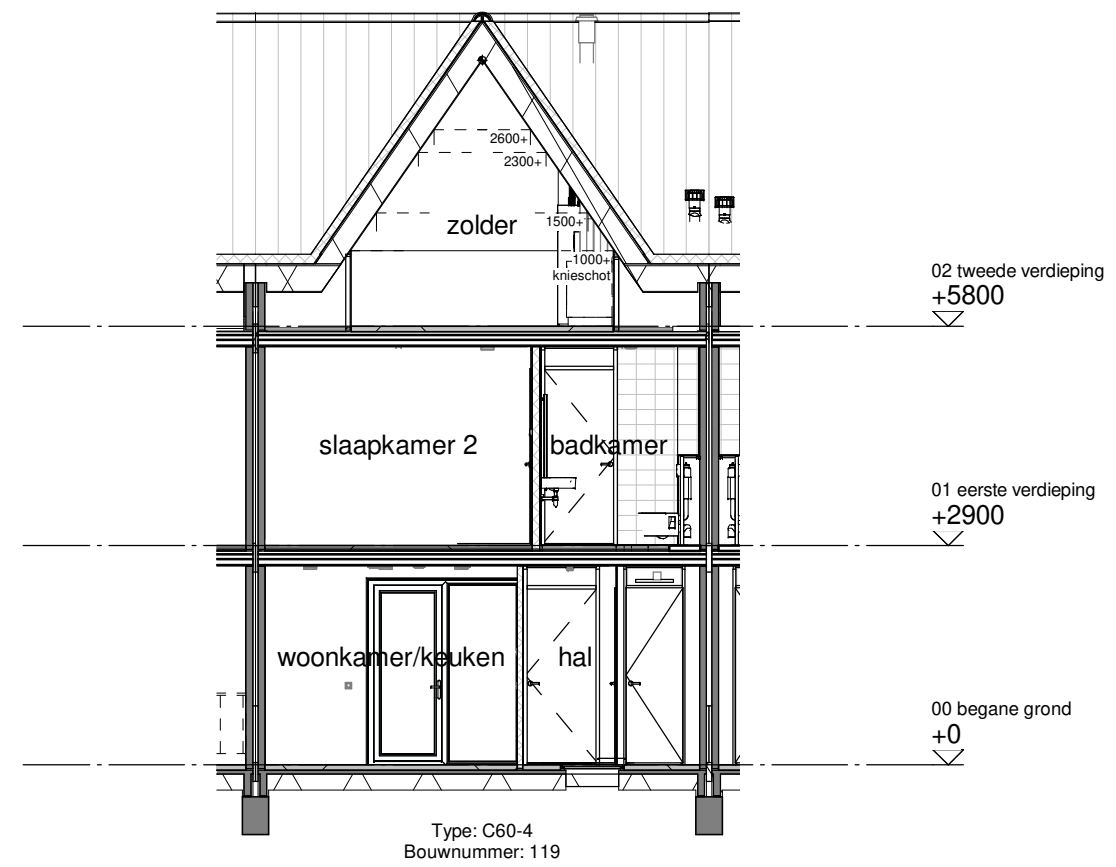

Doorsnede B

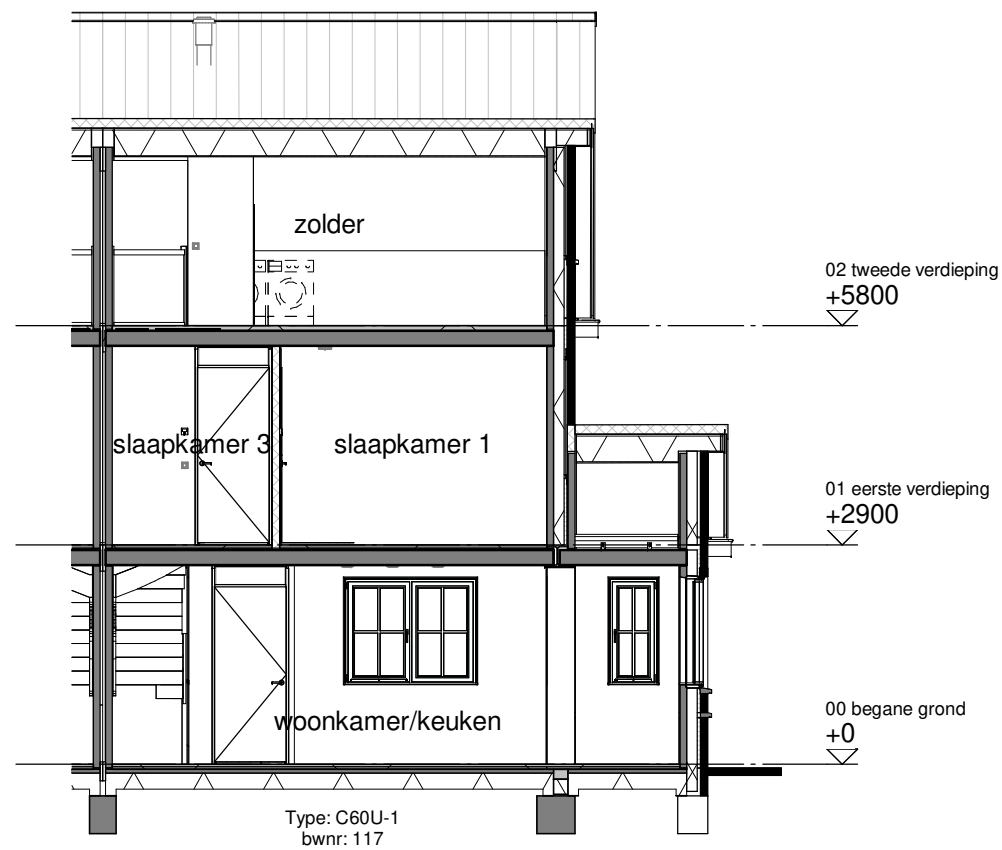

Doorsnede C

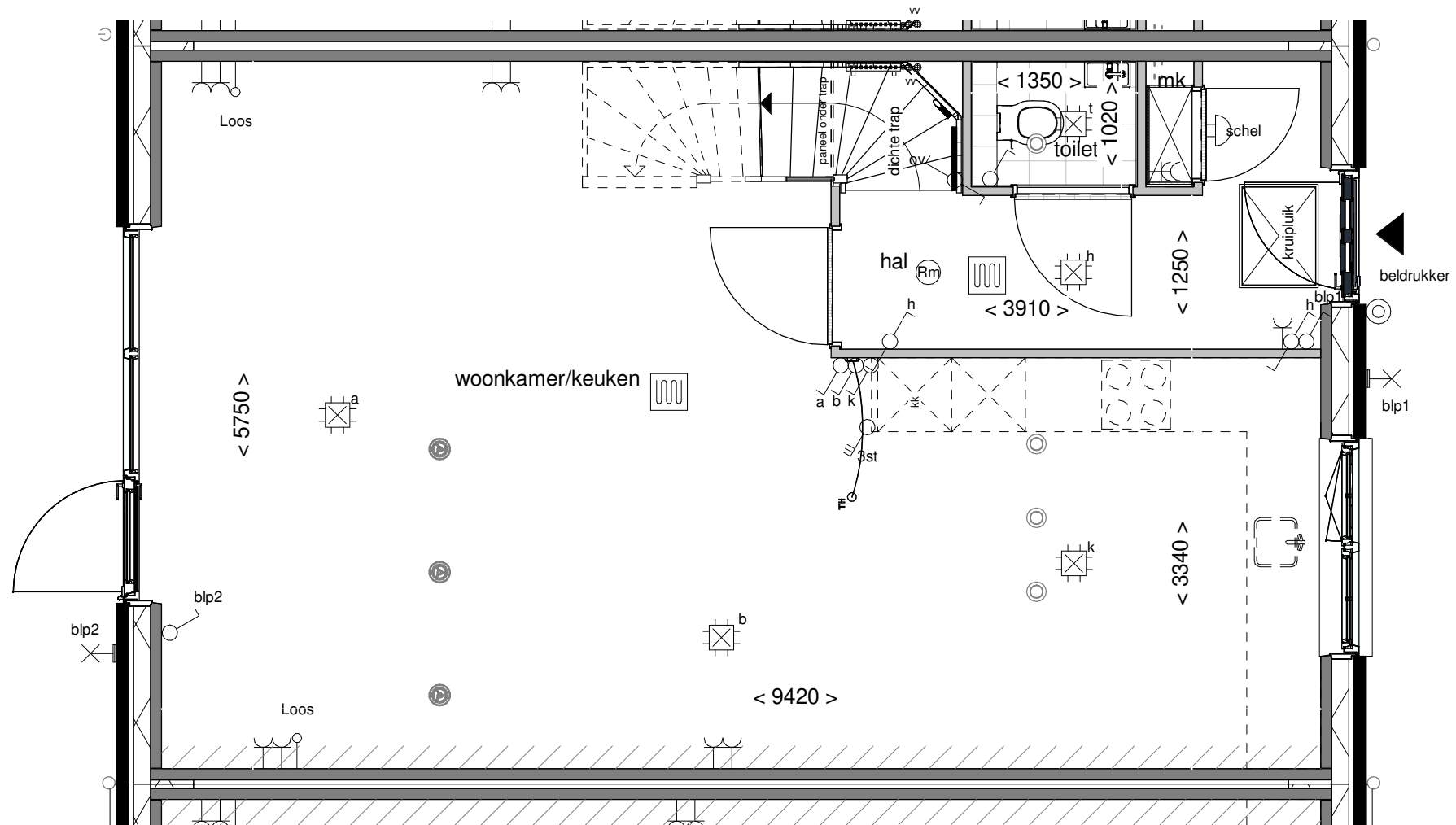

Tekening: **Begane grond**

Woningtype: **C60-4**

Bouwnummer: **119**

Bladnummer: **VT-C-119a**

Schaal: **1:50**

Datum: **18-04-2023**

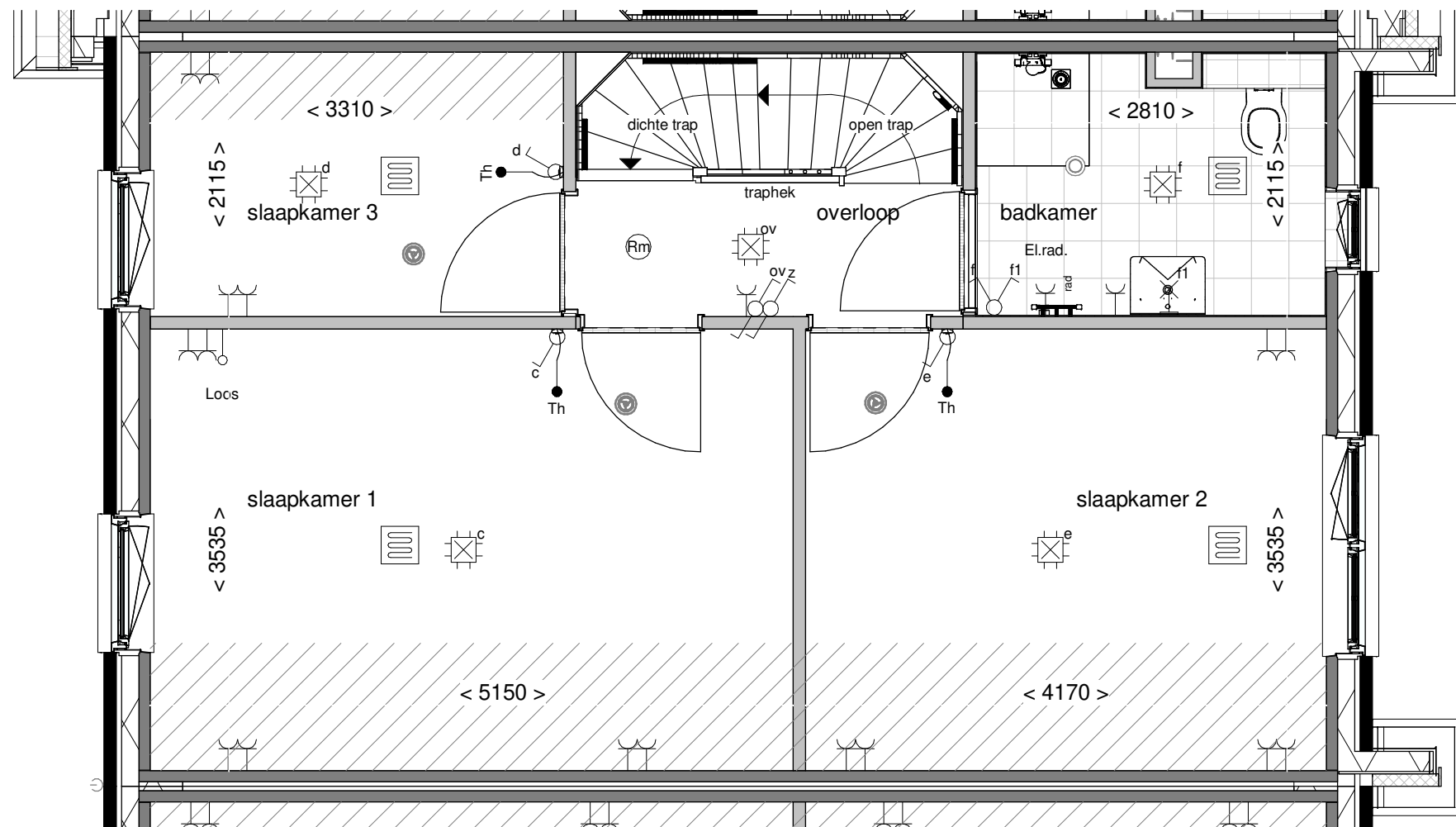

Tekening: Eerste verdieping

Woningtype: C60-4

Bouwnummer: 119

Bladnummer: VT-C-119b

Schaal: 1:50

Datum: 18-04-2023

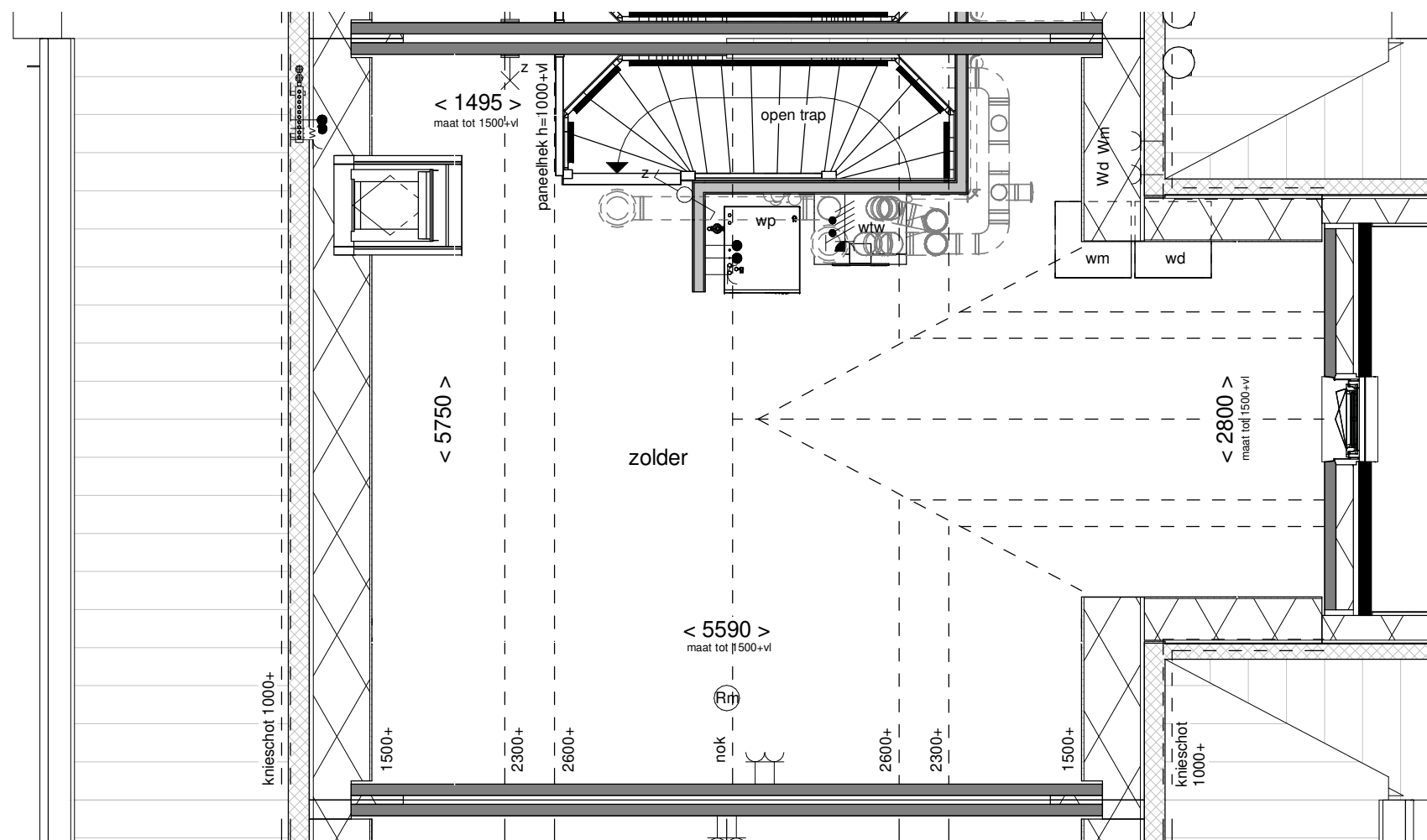

Tekening: Tweede verdieping

Woningtype: C60-4

Bouwnummer: 119

Bladnummer: VT-C-119c

Schaal: 1:50

Datum: 18-04-2023

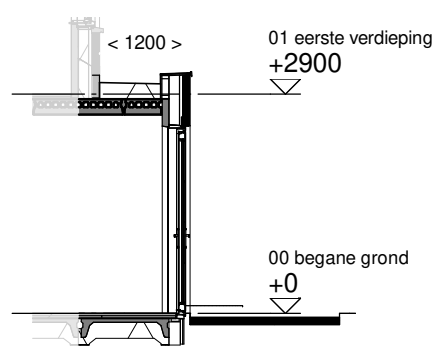
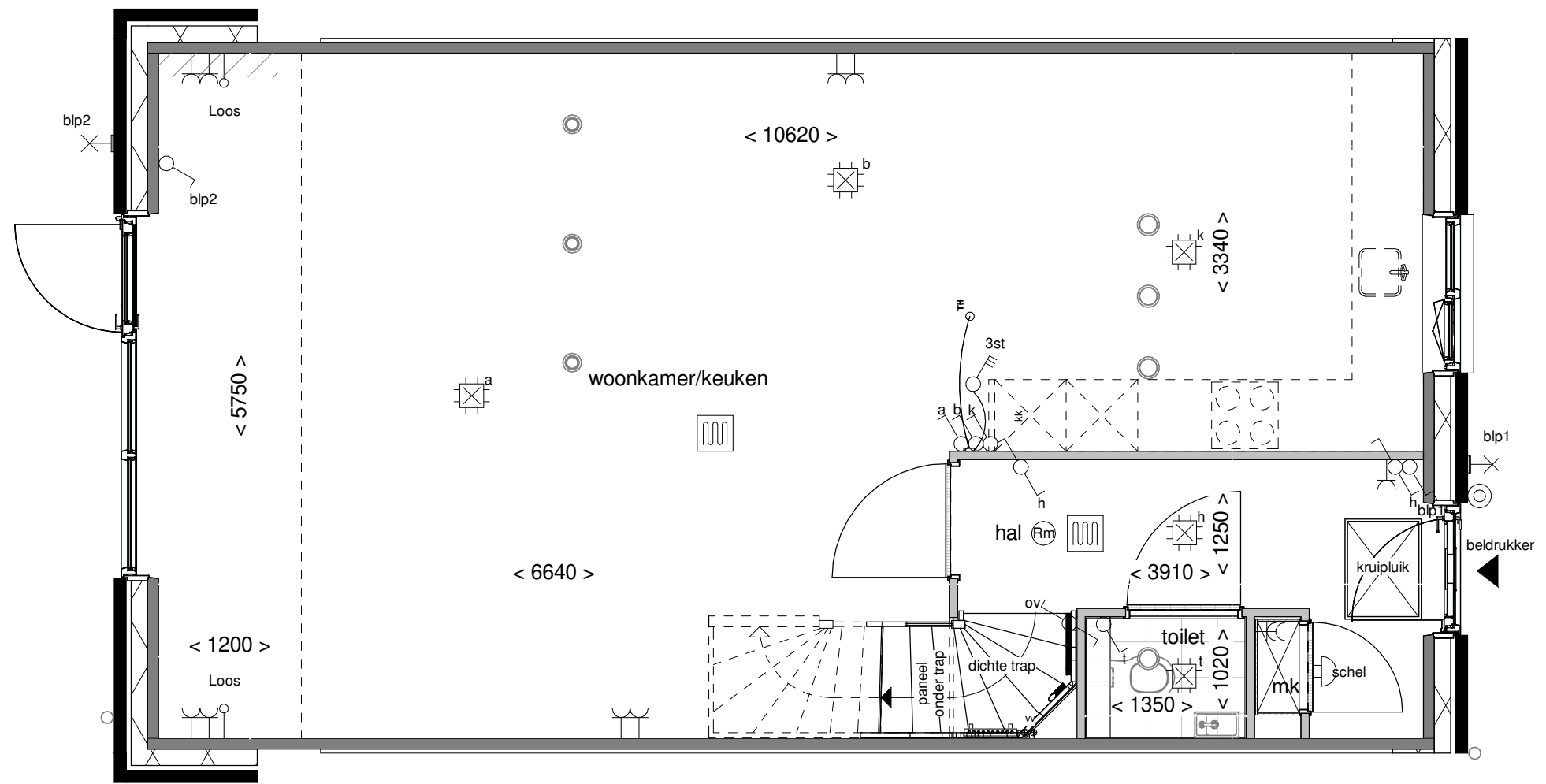

Doorsnede schaal 1:100



Achtergevel schaal 1:100



Optie: **Uitbouw achtergevel 120cm**

Woningtype: **C60**

Bouwnummer: -

Optienummer: **1.A.X.18**

Schaal: **1:50 / 1:100**

Datum: **18-04-2023**

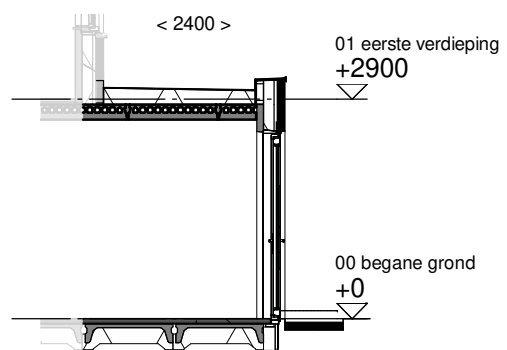
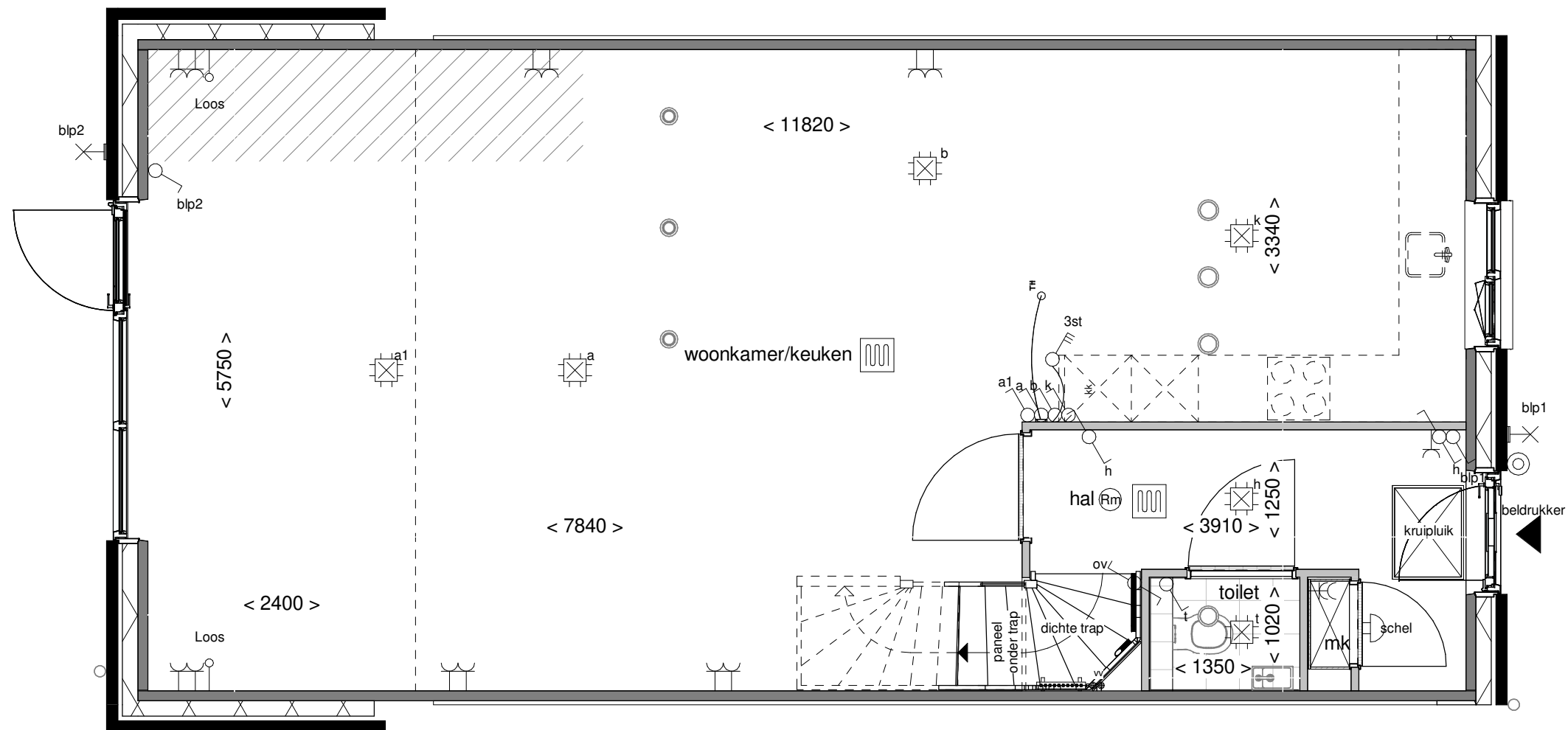

Doorsnede schaal 1:100



Achtergevel schaal 1:100

**BENT
WIJCK**
BENTHUIZEN

Optie: **Uitbouw achtergevel
240cm**

Woningtype: **C60**

Bouwnummer: -

Optienummer: **1.A.X.38**

Schaal: **1:50 / 1:100**

Datum: **18-04-2023**

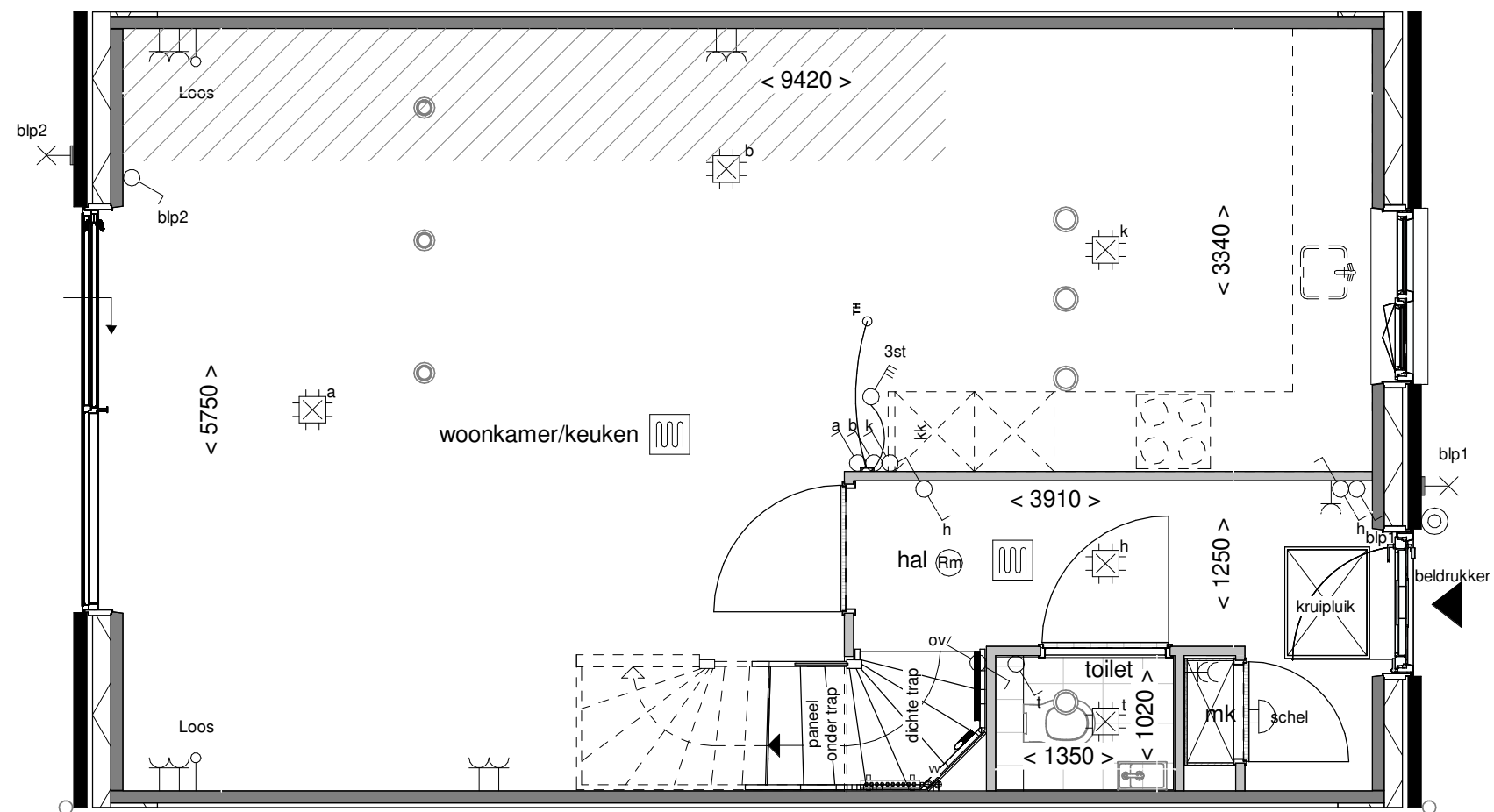

Achtergevel schaal 1:100



Optie: Aluminium schuifpui

Woningtype: C60

Bouwnummer: -

Optienummer: 1.A.X.52

Schaal: 1:50 / 1:100

Datum: 18-04-2023

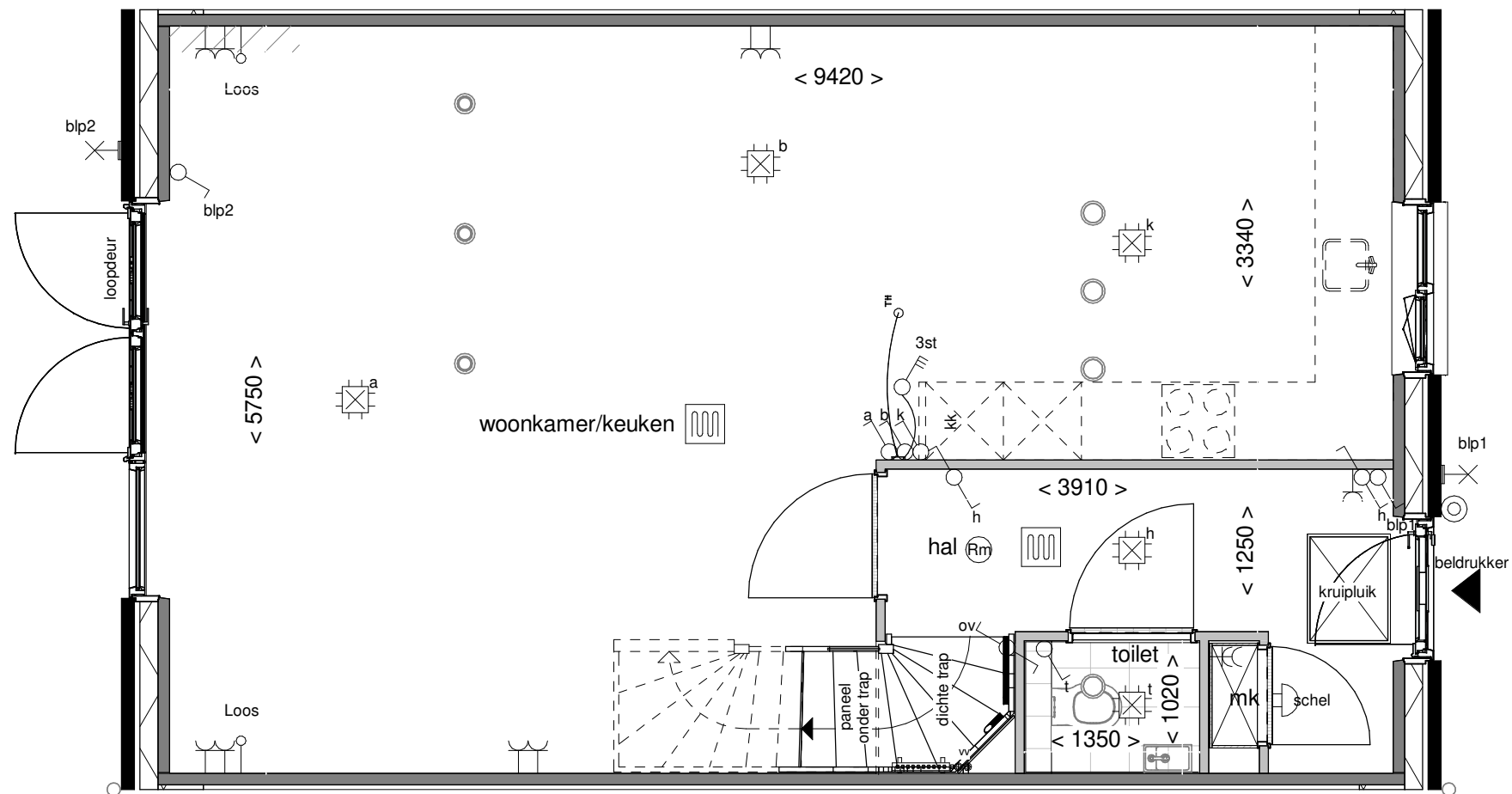

Achtergevel schaal 1:100



Optie: Openslaande deuren met 1 zijlicht

Woningtype: C60

Bouwnummer: -

Optienummer: 1.A.X.58

Schaal: 1:50 / 1:100

Datum: 18-04-2023

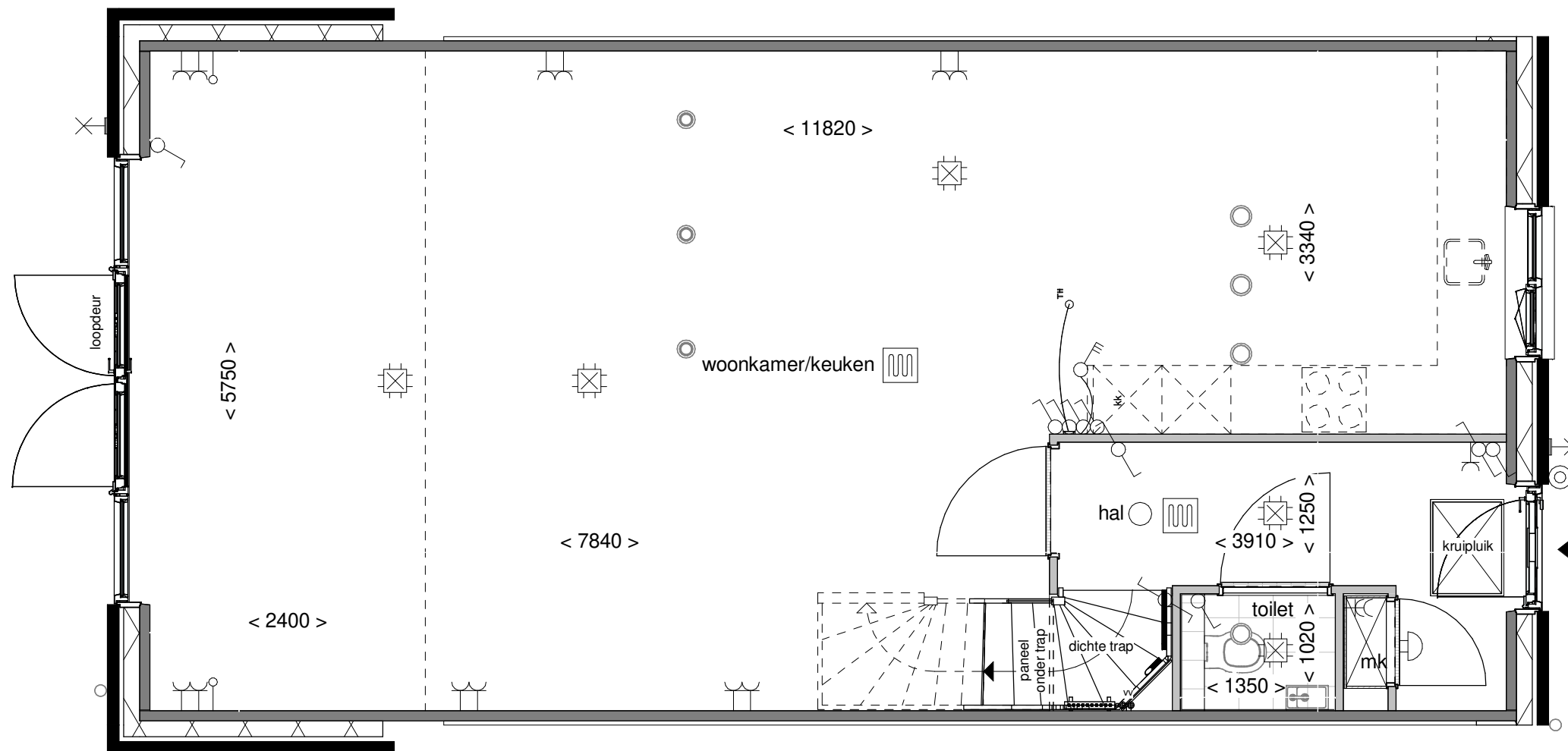

Achtergevel schaal 1:100

**BENT
WIJCK**
BENTHUIZEN

Optie: Openslaande deuren met 2 zijlichten

Woningtype: C60

Bouwnummer: -

Optienummer: 1.A.X.62

Schaal: 1:50 / 1:100

Datum: 18-04-2023

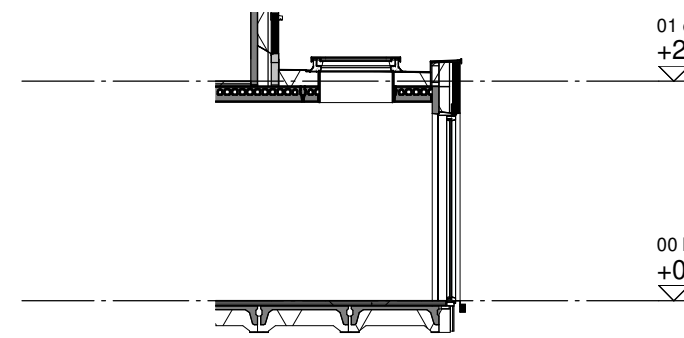
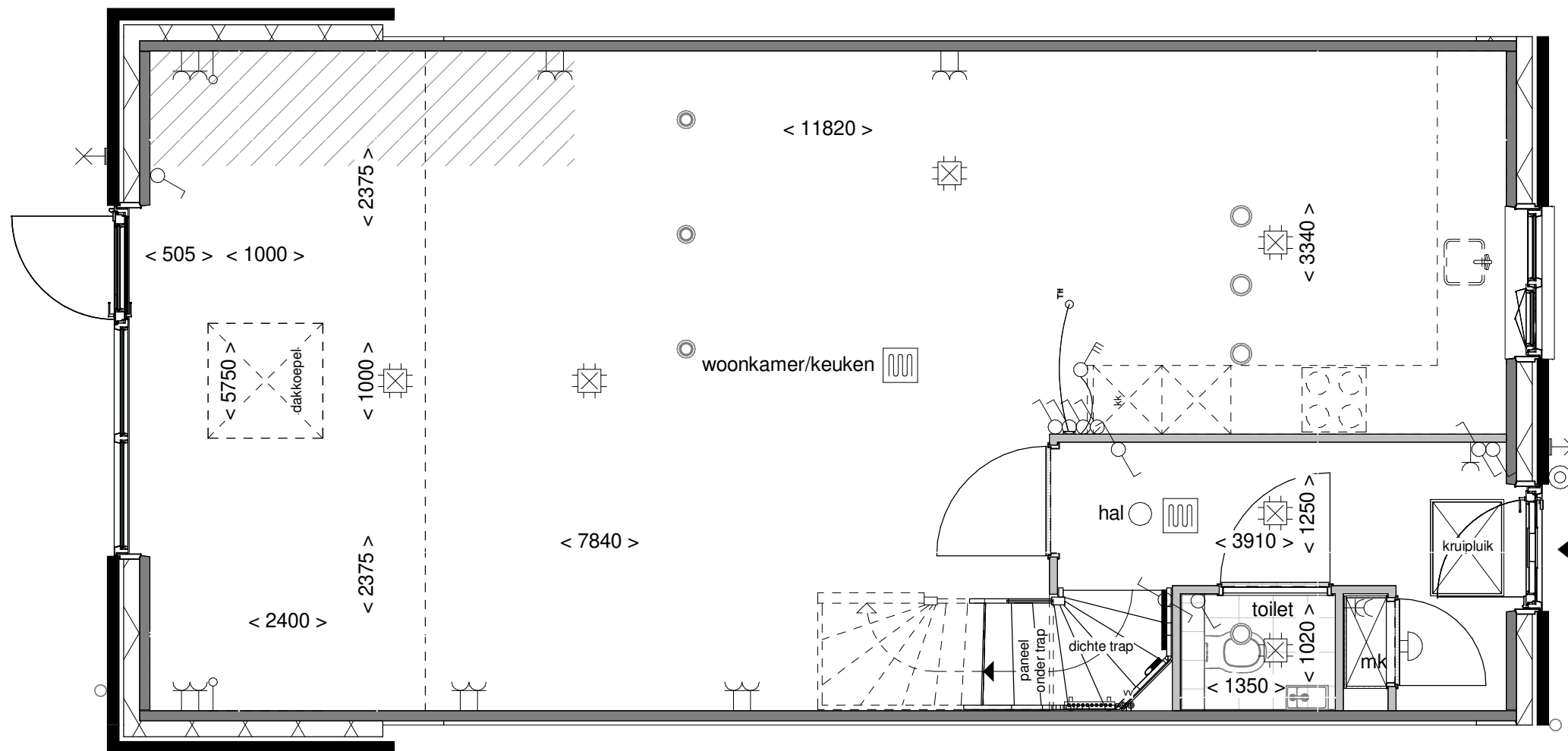

Doorsnede schaal 1:100

**BENT
WIJCK**
BENTHUIZEN

01 eerste verdieping
+2900

Optie: Lichtkoepel in
uitbouw 240cm

Woningtype: C60

00 begane gr
+0

Bouwnummer: -

Optienummer: 1.B.X.10

Schaal: 1:50 / 1:100

Datum: 18-04-2023

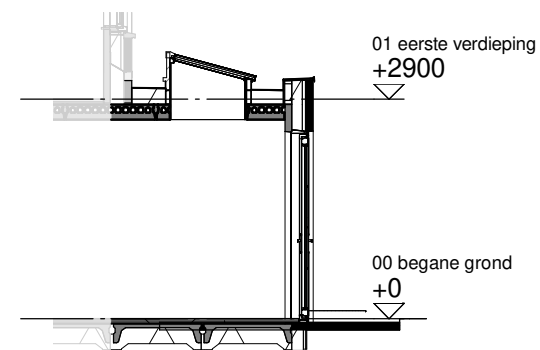
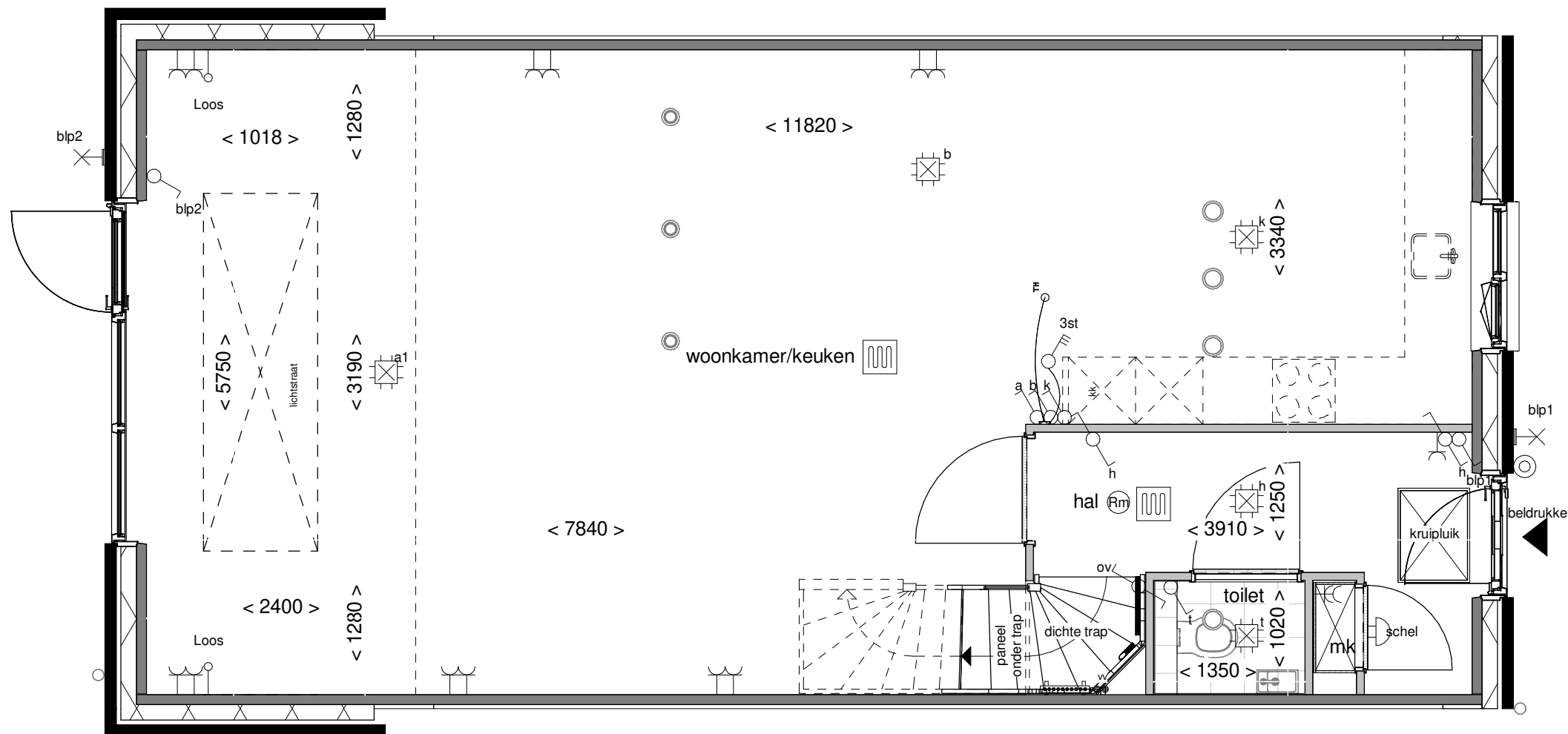

Doorsnede schaal 1:100



Optie: Lichtstraat in uitbouw 240cm

Woningtype: C60

Bouwnummer: -

Optienummer: 1.B.X.14

Schaal: 1:50 / 1:100

Datum: 18-04-2023

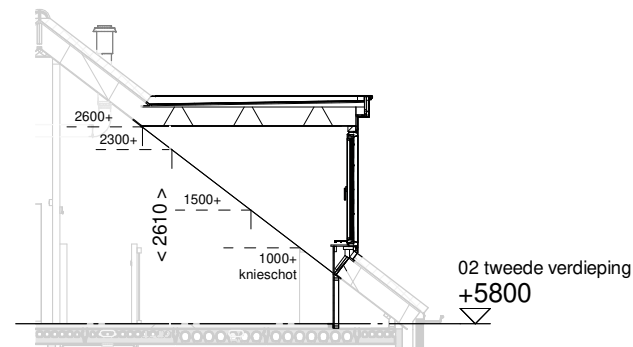
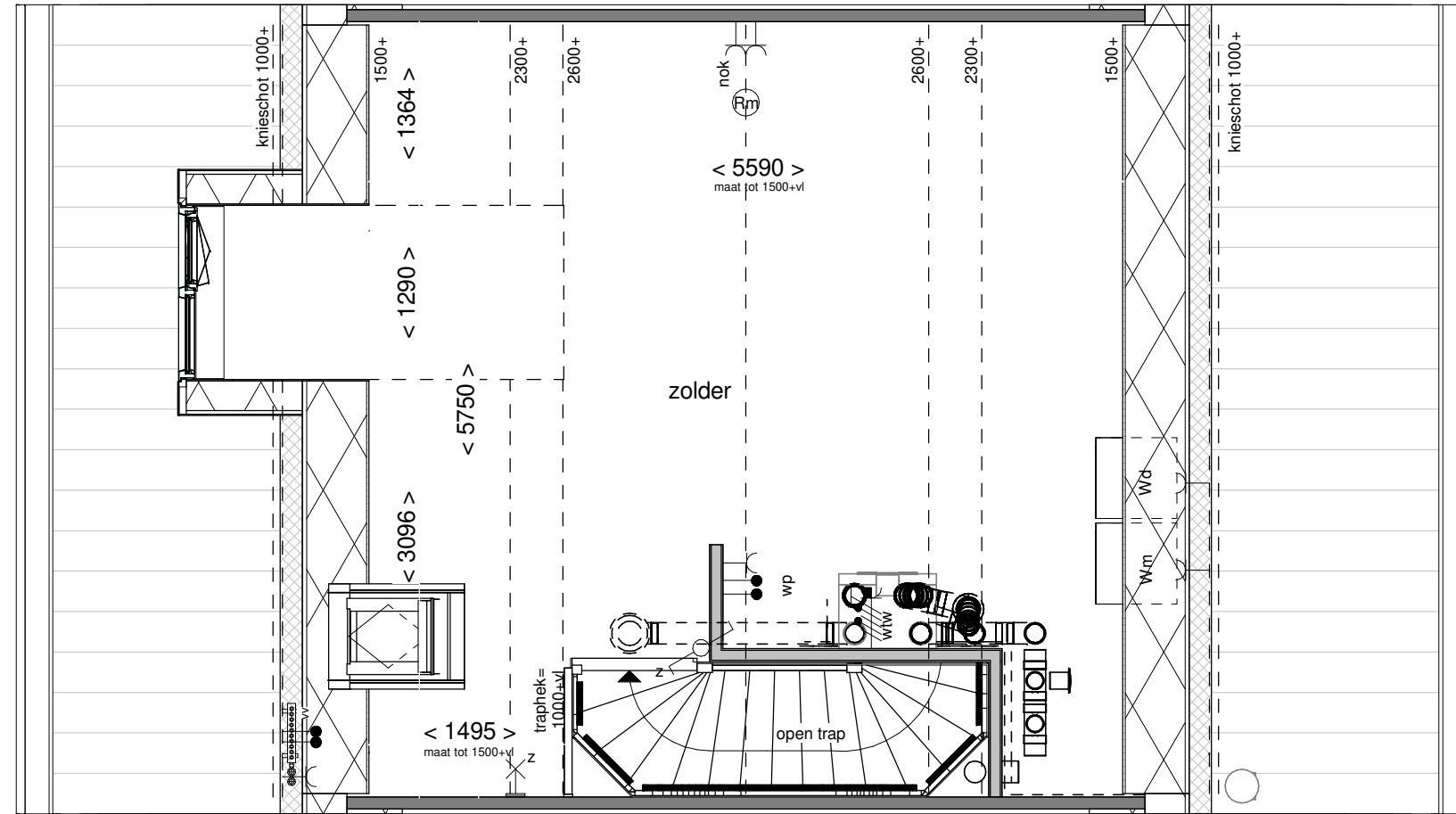

Doorsnede schaal 1:100



Achtergevel schaal 1:100

**BENT
WIJCK**
BENTHUIZEN

Optie: Dakkapel
achtergevel 130cm

Woningtype: C60

Bouwnummer: -

Optienummer: 1.B.X.32A

Schaal: 1:50 / 1:100

Datum: 18-04-2023

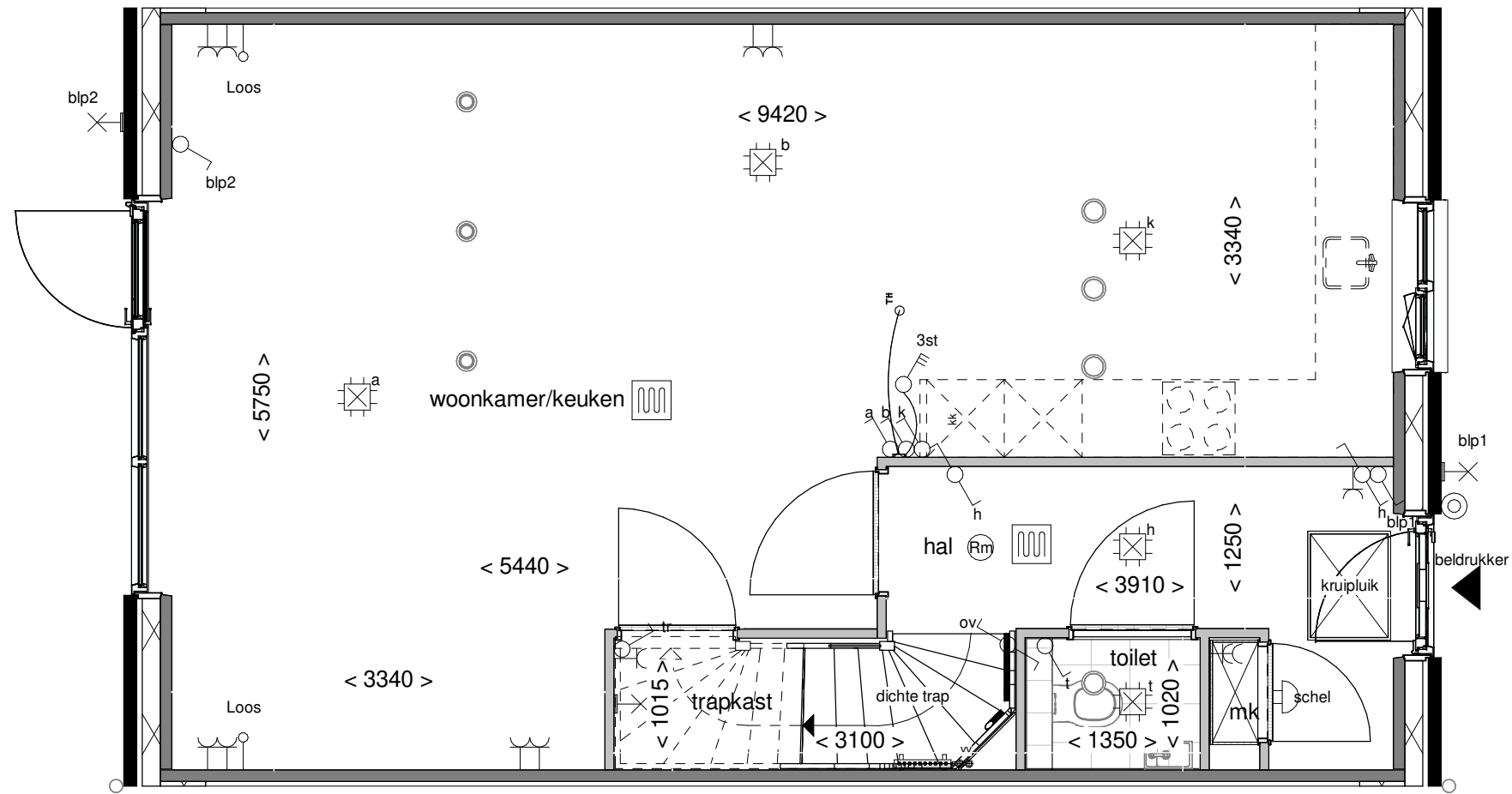

Optie: Trapkast

Woningtype: C60

Bouwnummer: -

Optienummer: 1.C.C.10

Schaal: 1:50

Datum: 18-04-2023

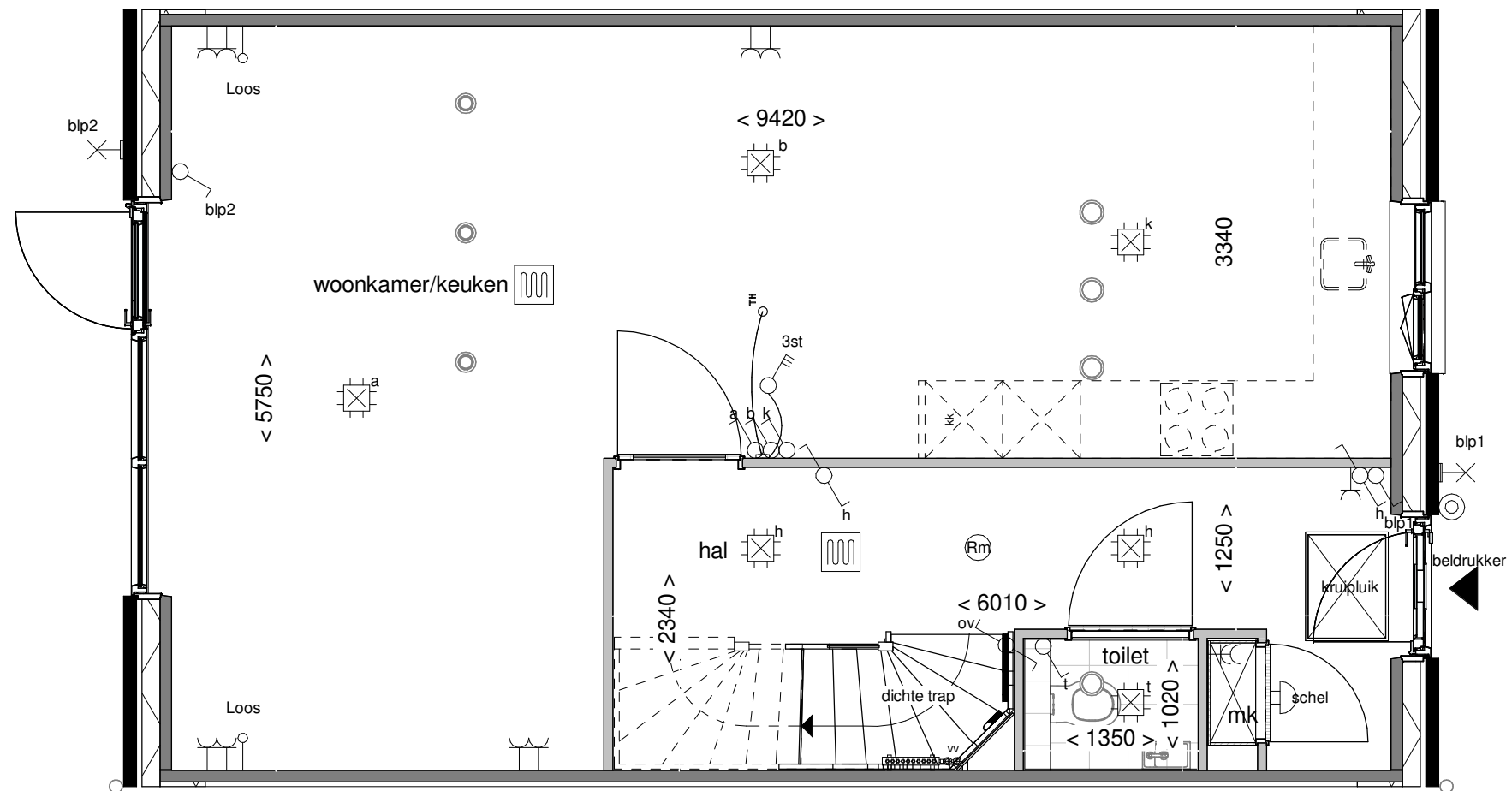

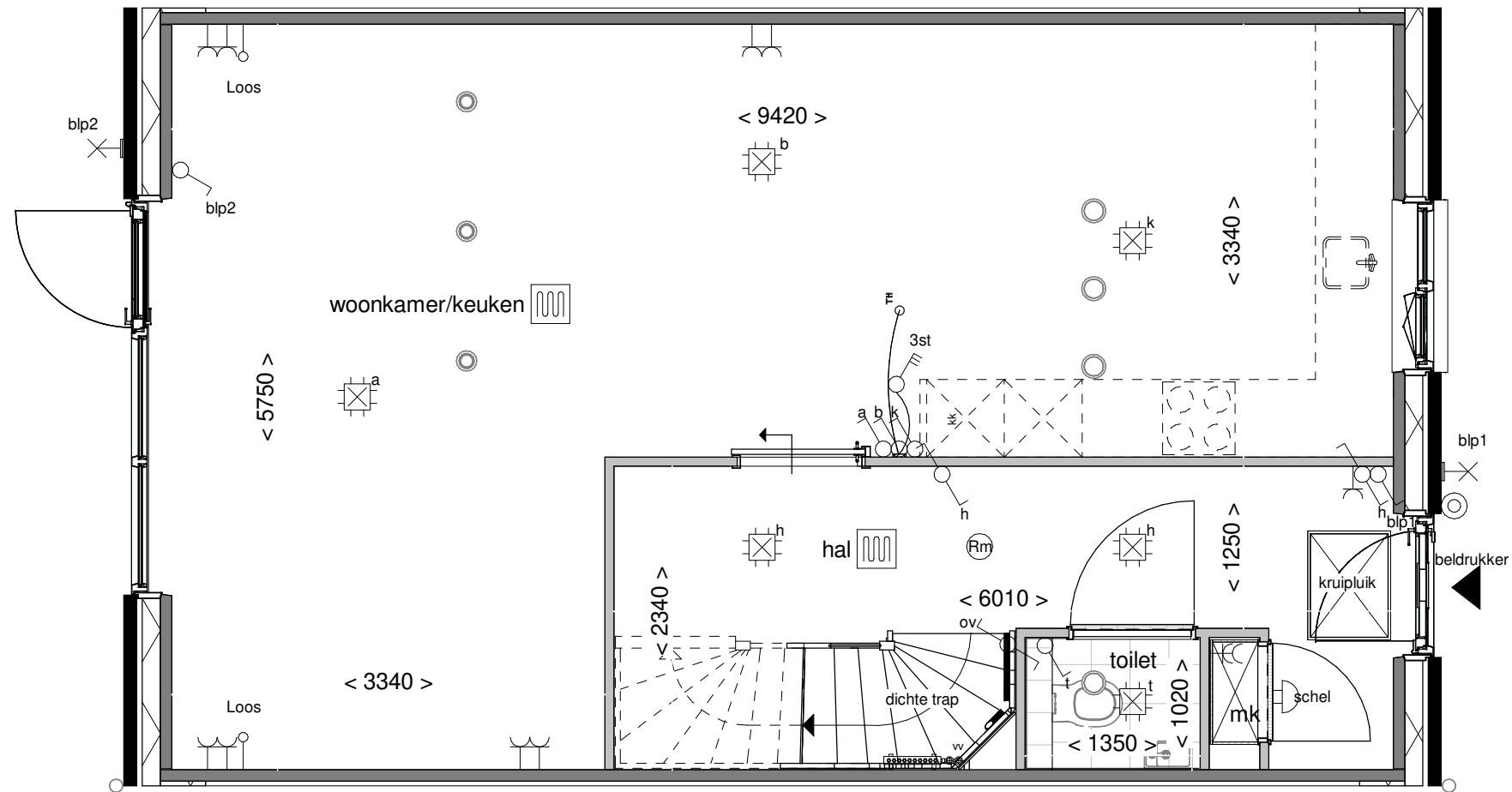

Optie: Schuifdeur voor de wand

Woningtype: C60

Bouwnummer: -

Optienummer: 1.C.C.12 - 2.L.0.24

Schaal: 1:50

Datum: 18-04-2023

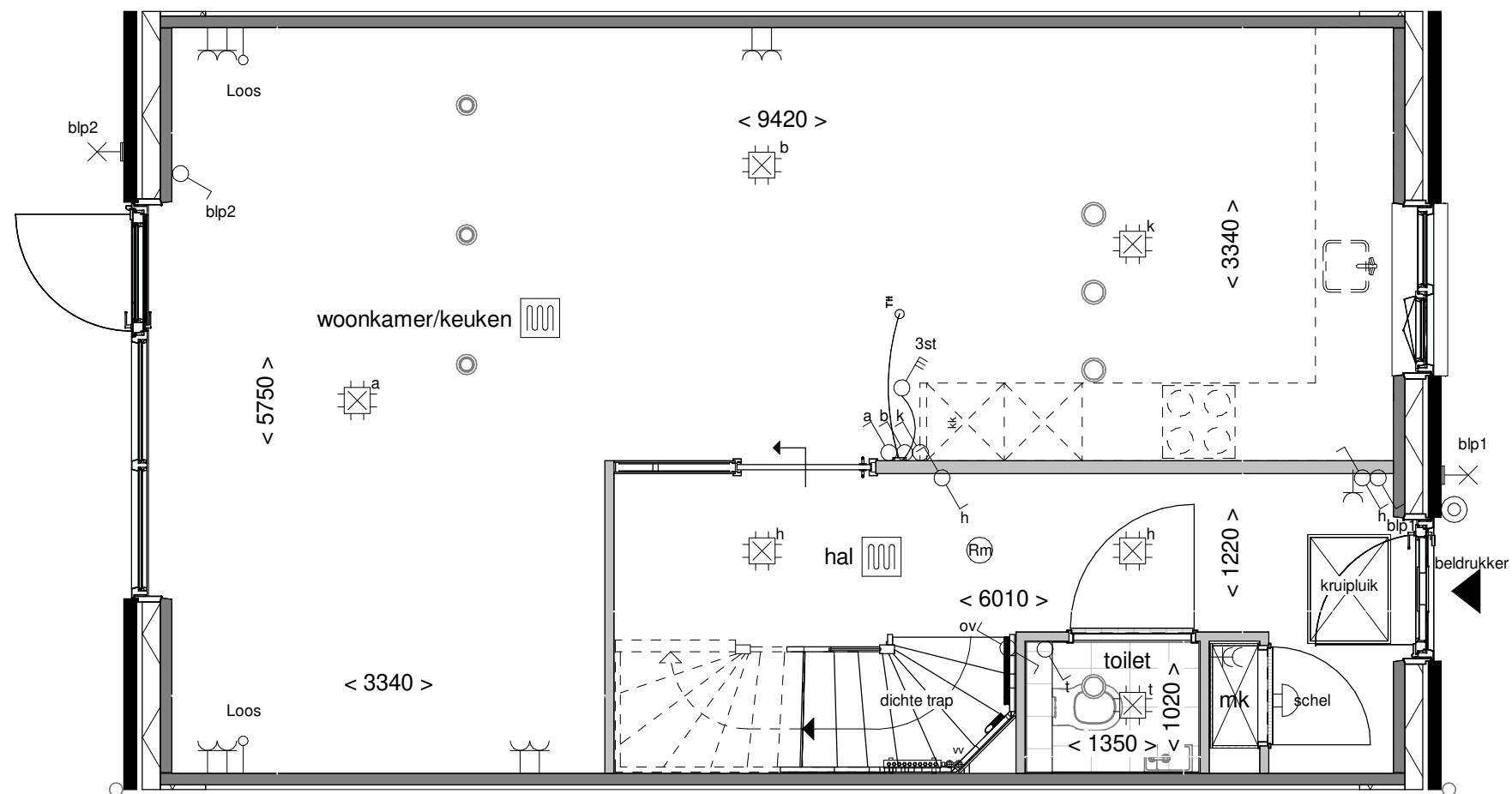

Optie: Schuifdeur in de wand
 Woningtype: C60
 Bouwnummer: -
 Optienummer: 1.C.C.12 - 2.L.0.26
 Schaal: 1:50
 Datum: 18-04-2023

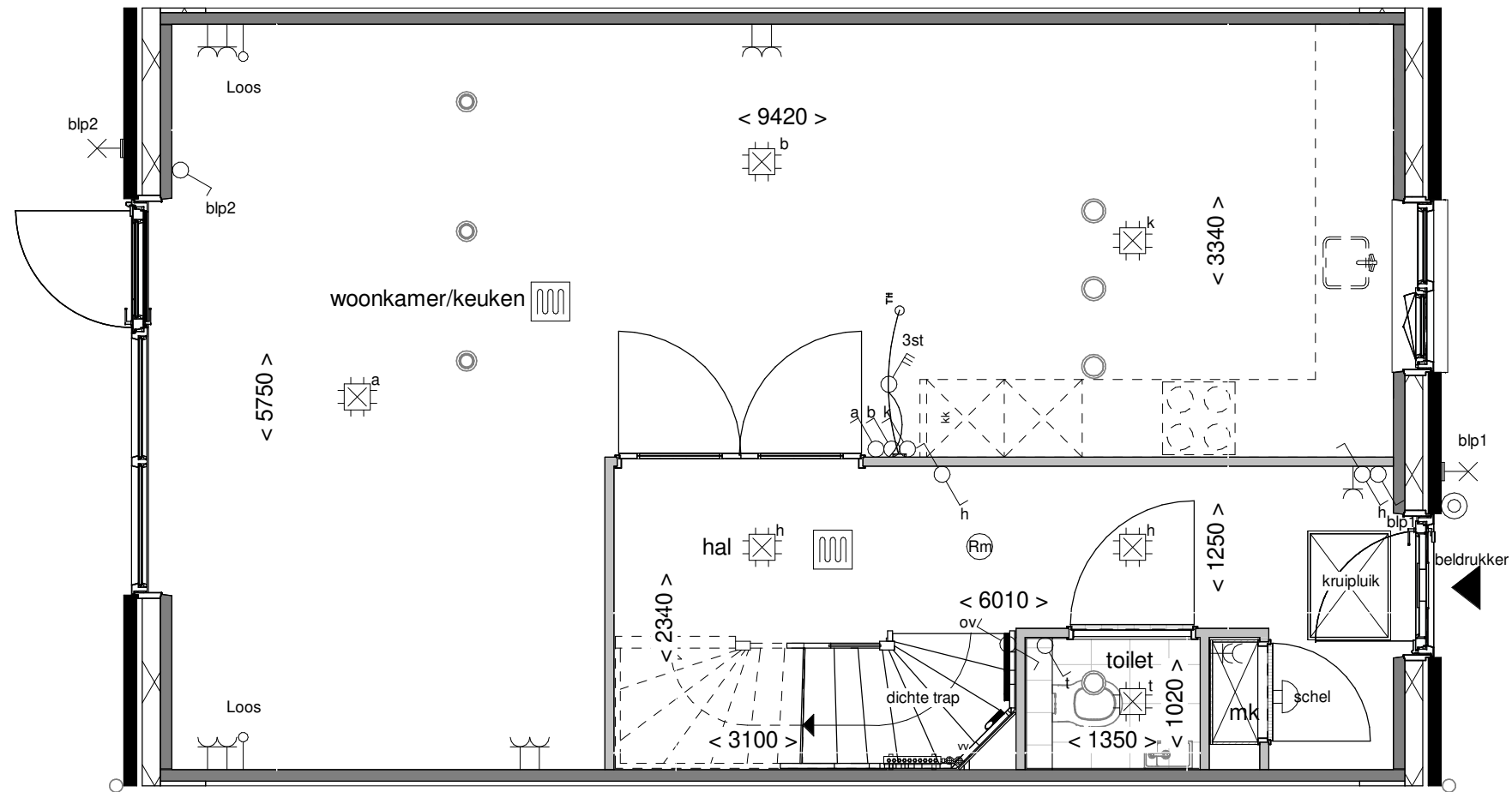

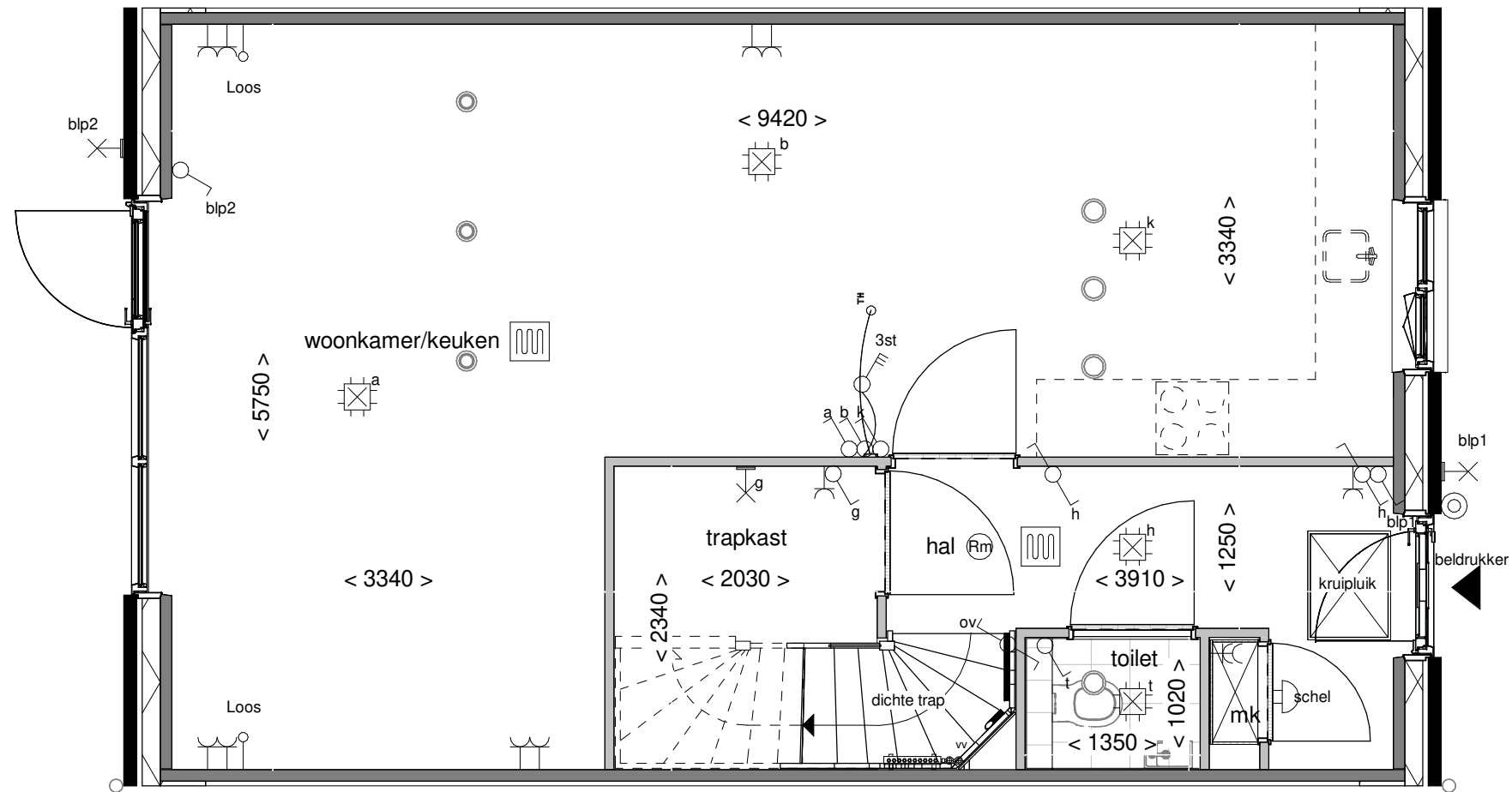

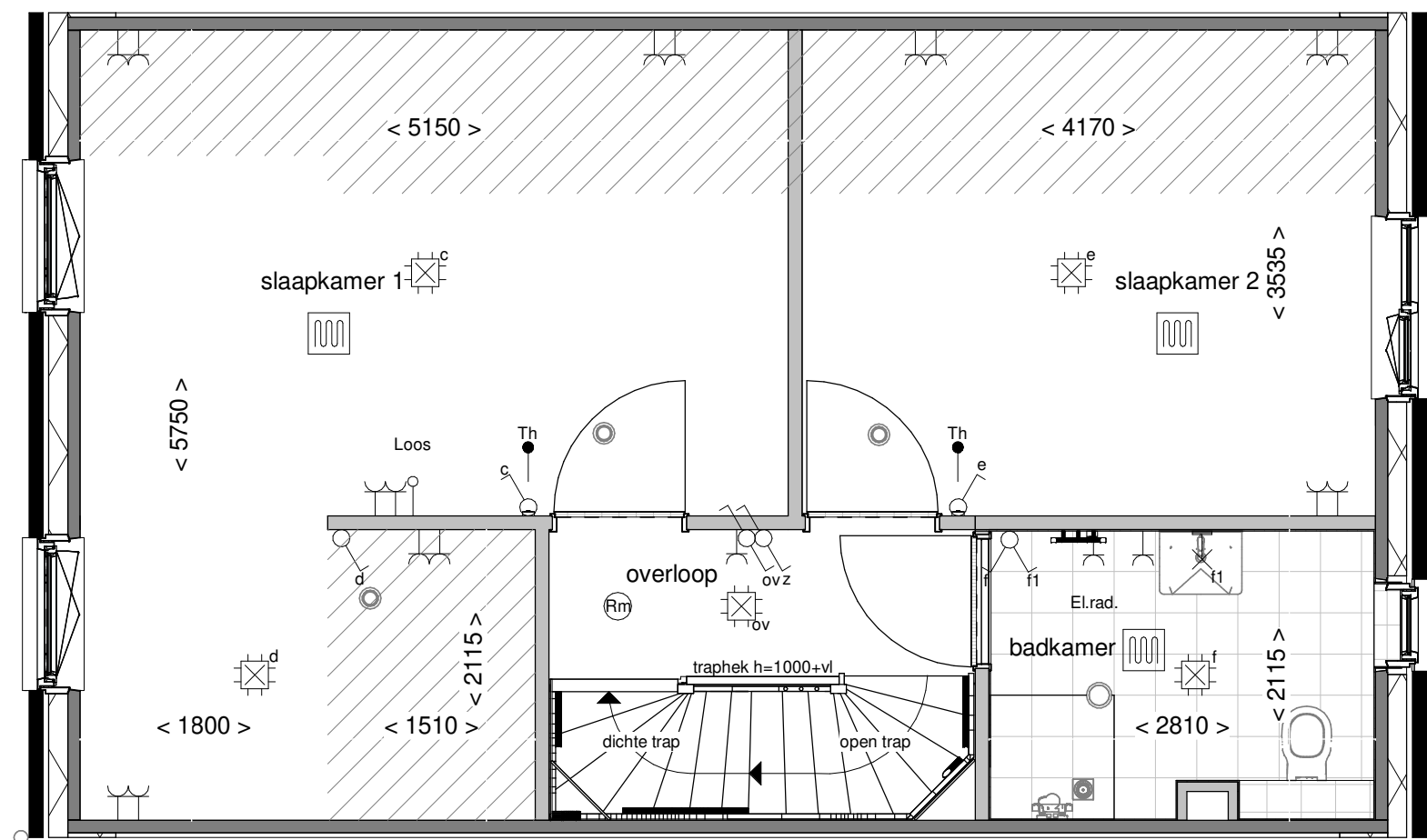

Optie: Slaapkamer 3
wijzigen in inloopkast

Woningtype: C60

Bouwnummer: -

Optienummer: 1.C.C.30

Schaal: 1:50

Datum: 18-04-2023

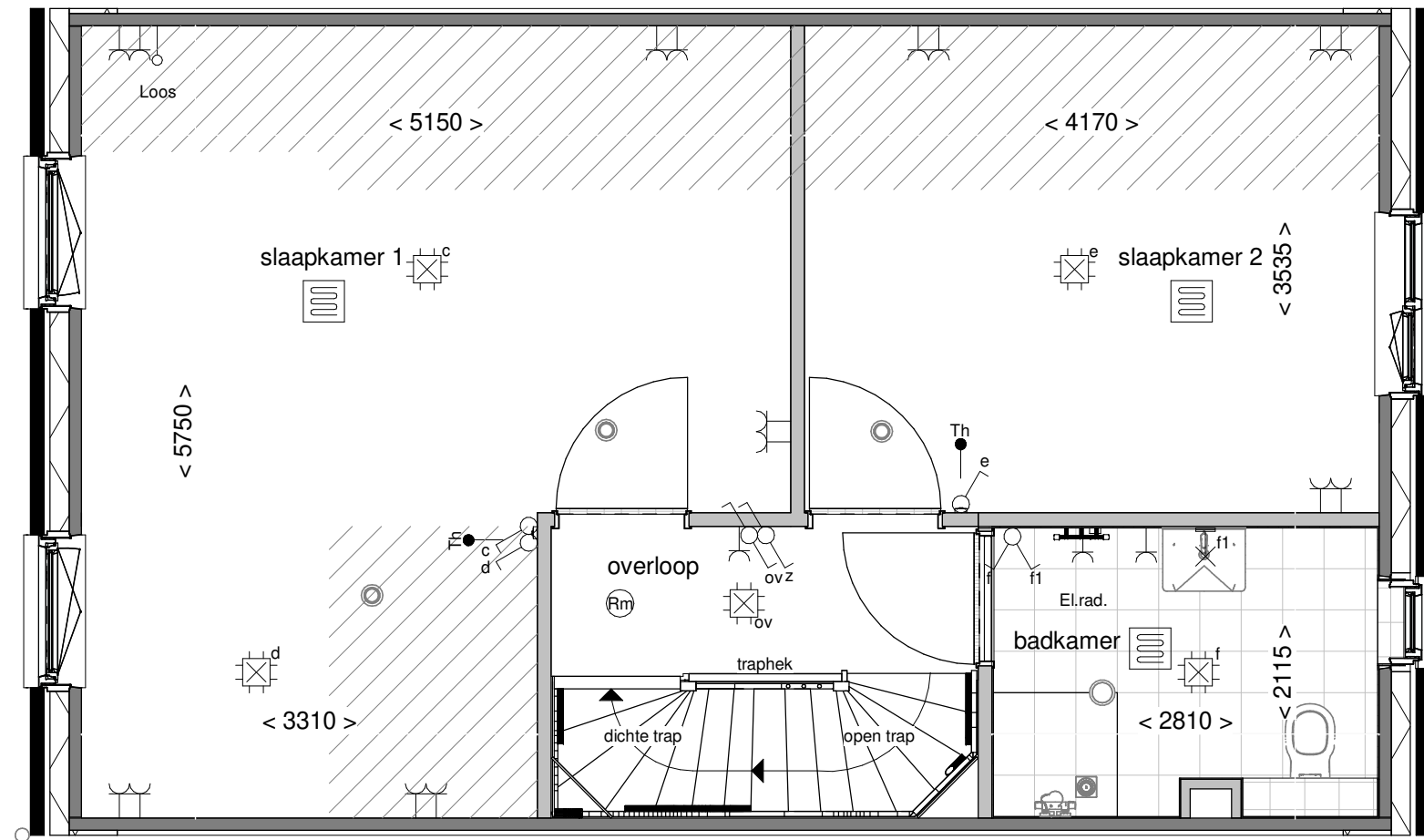

Optie: Samenvoegen
slaapk. achterzijde

Woningtype: C60

Bouwnummer: -

Optienummer: 1.C.C.32

Schaal: 1:50

Datum: 18-04-2023

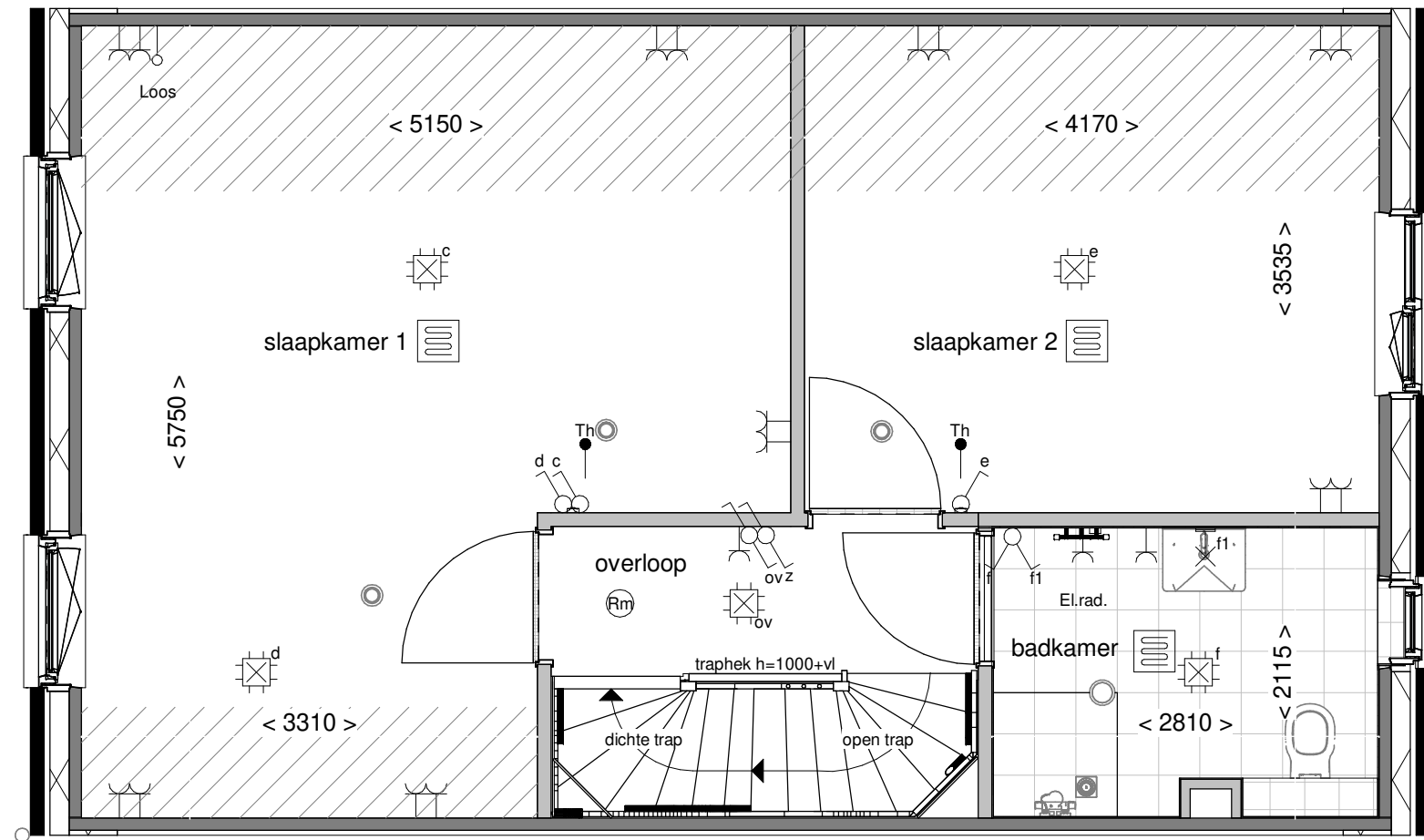

Optie: Samenvoegen
slaapk. achterzijde

Woningtype: C60

Bouwnummer: -

Optienummer: 1.C.C.33

Schaal: 1:50

Datum: 18-04-2023

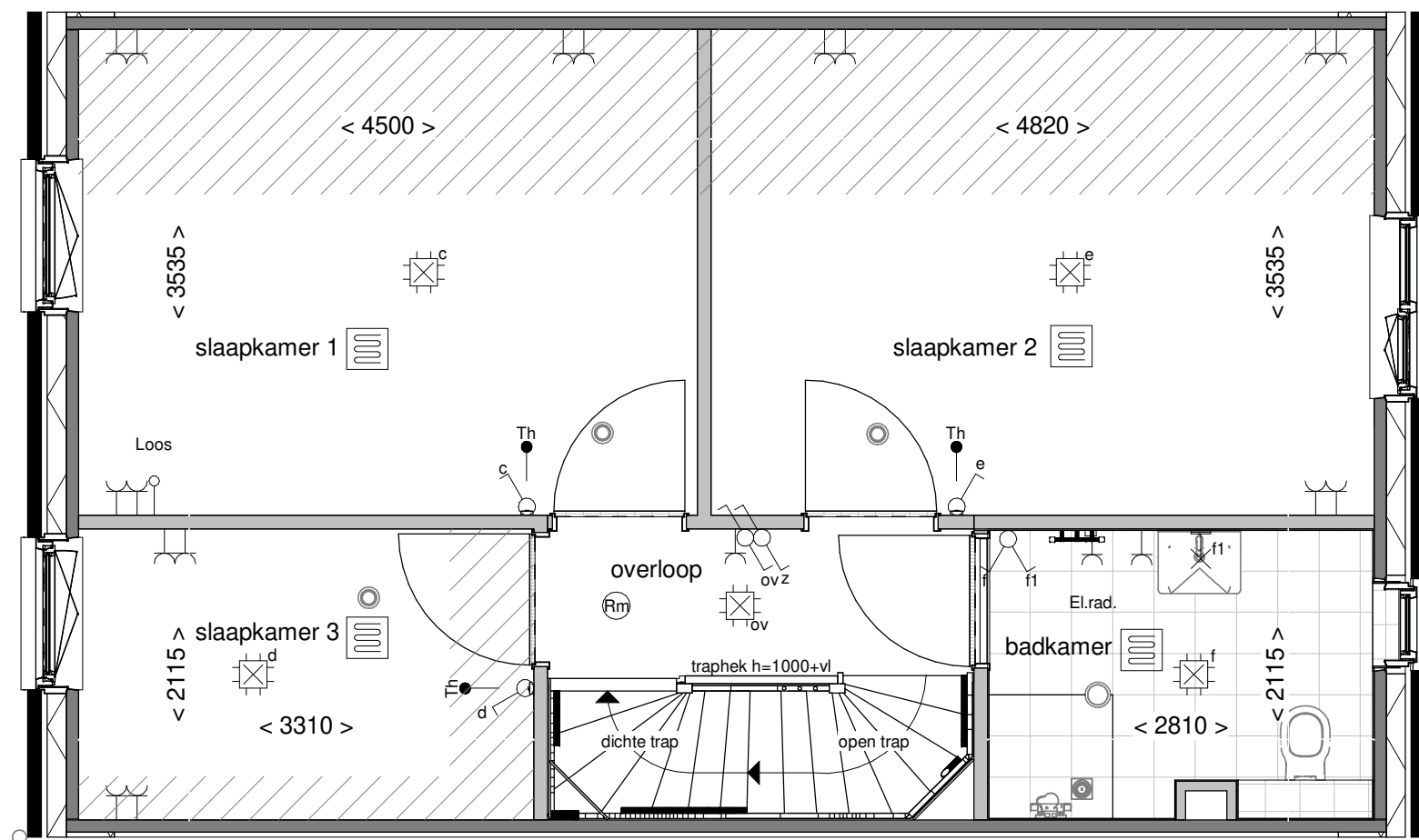

Optie: Vergroten
slaapkamer 2

Woningtype: C60

Bouwnummer: -

Optienummer: 1.C.C.34

Schaal: 1:50

Datum: 18-04-2023

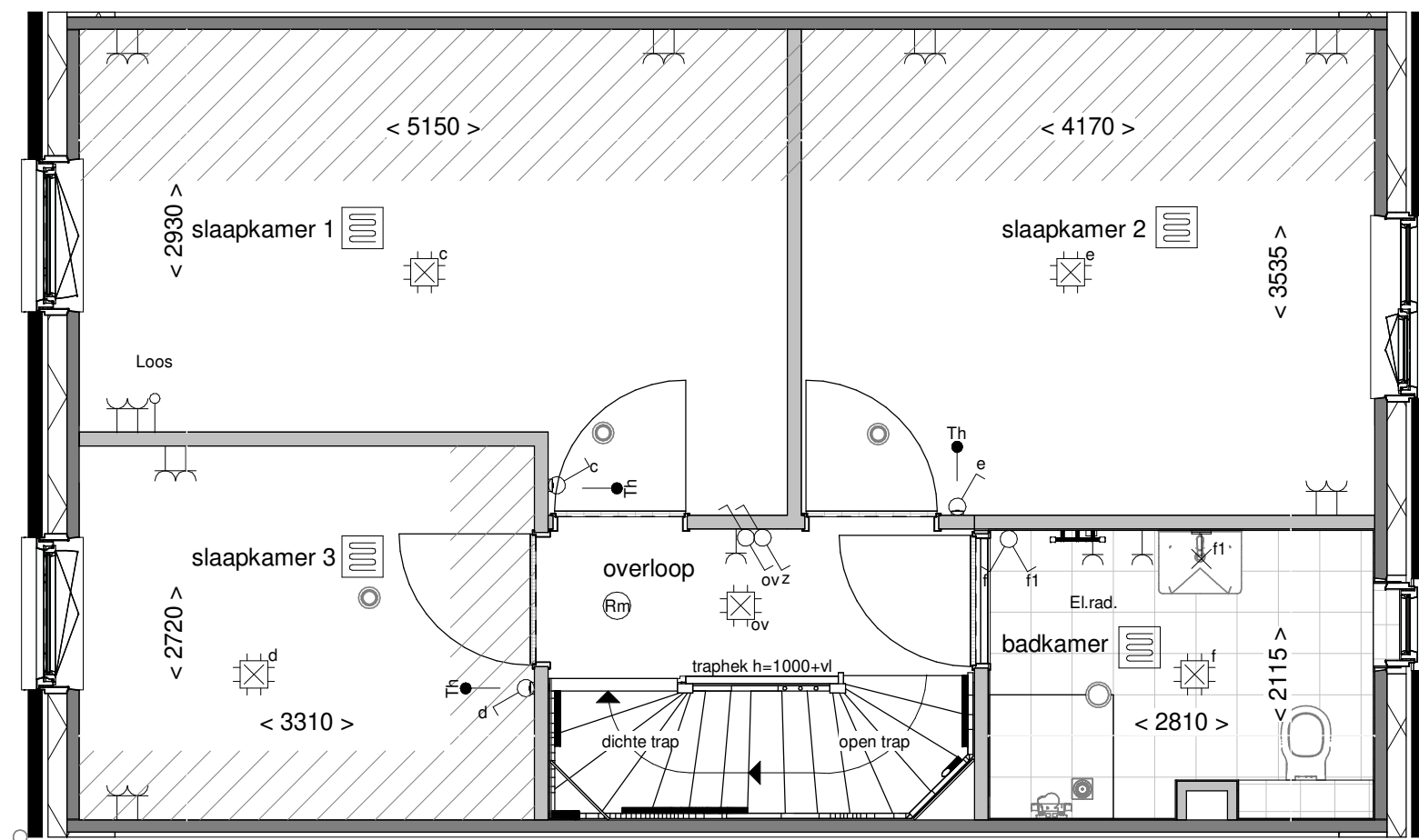

Optie: Twee ruime
kinderkamers

Woningtype: C60

Bouwnummer: -

Optienummer: 1.C.C.36

Schaal: 1:50

Datum: 18-04-2023

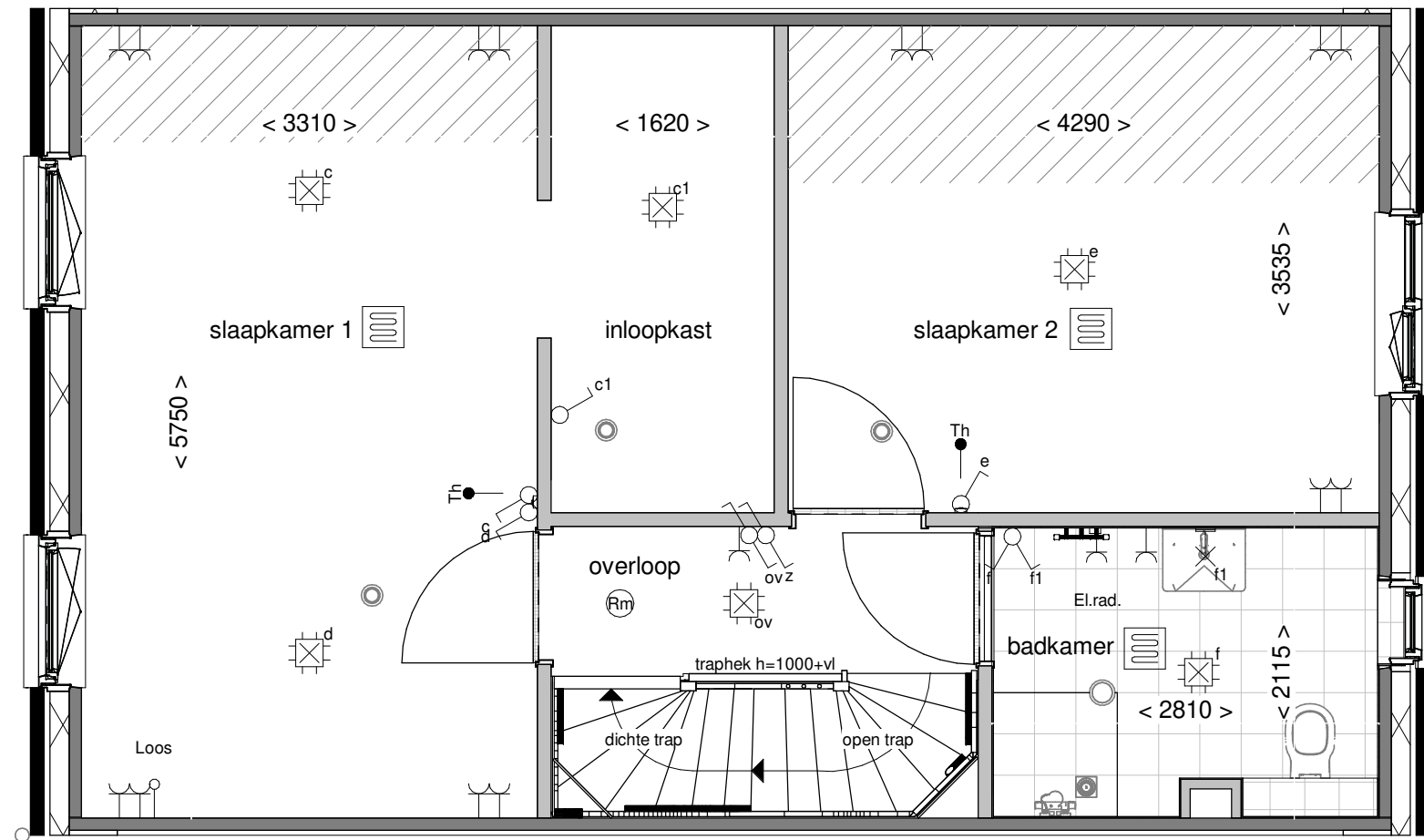

Optie: Inloopkast in slaapk. achterzijde

Woningtype: C60

Bouwnummer: -

Optienummer: 1.C.C.38

Schaal: 1:50

Datum: 18-04-2023

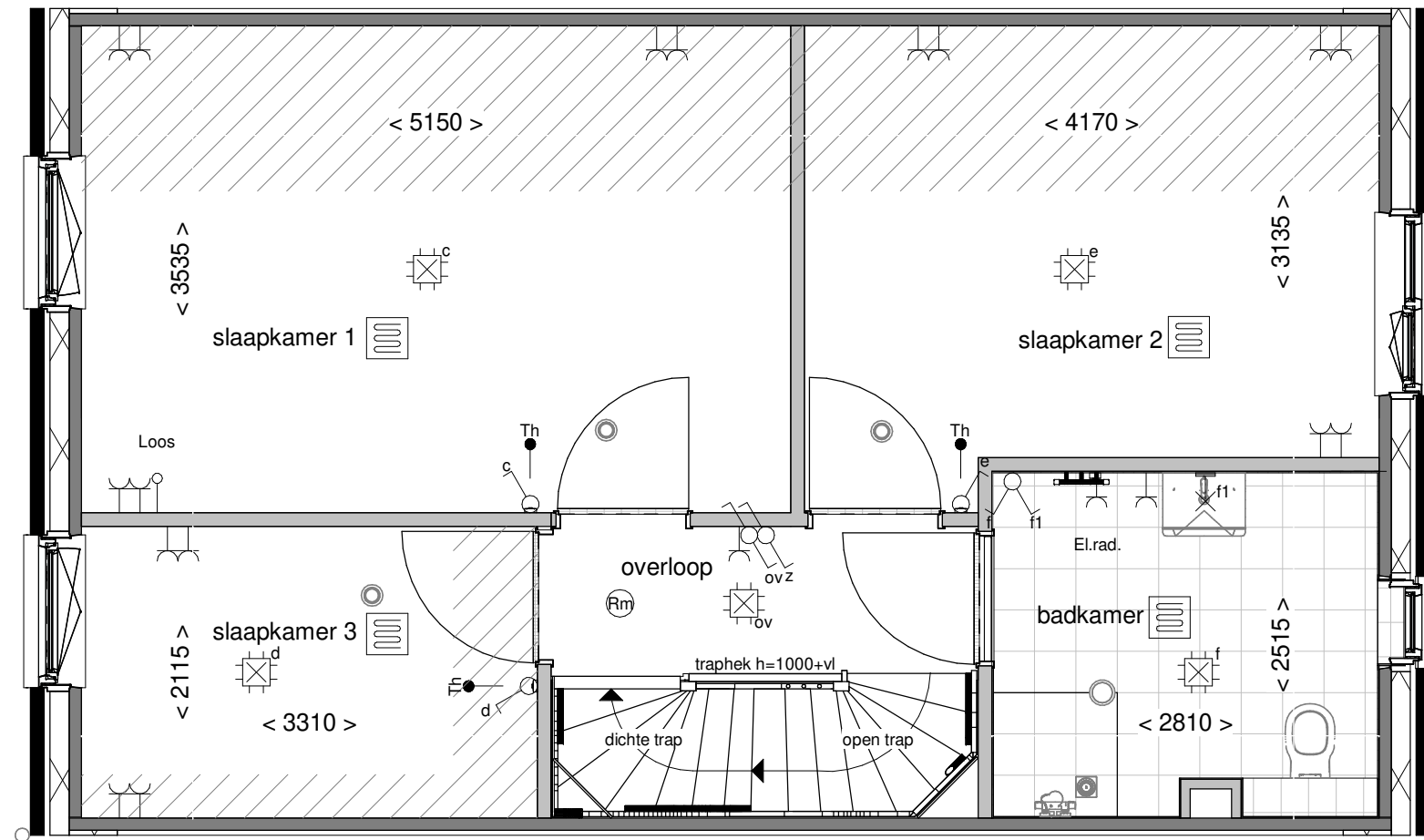

Optie: Vergroten badkamer met ca. 40cm

Woningtype: C60

Bouwnummer: -

Optienummer: 1.C.C.40

Schaal: 1:50

Datum: 18-04-2023

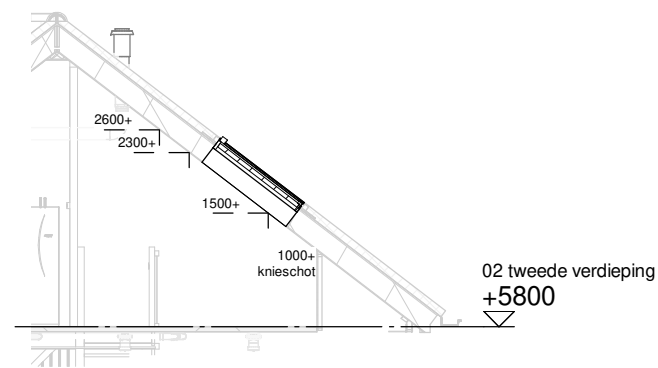
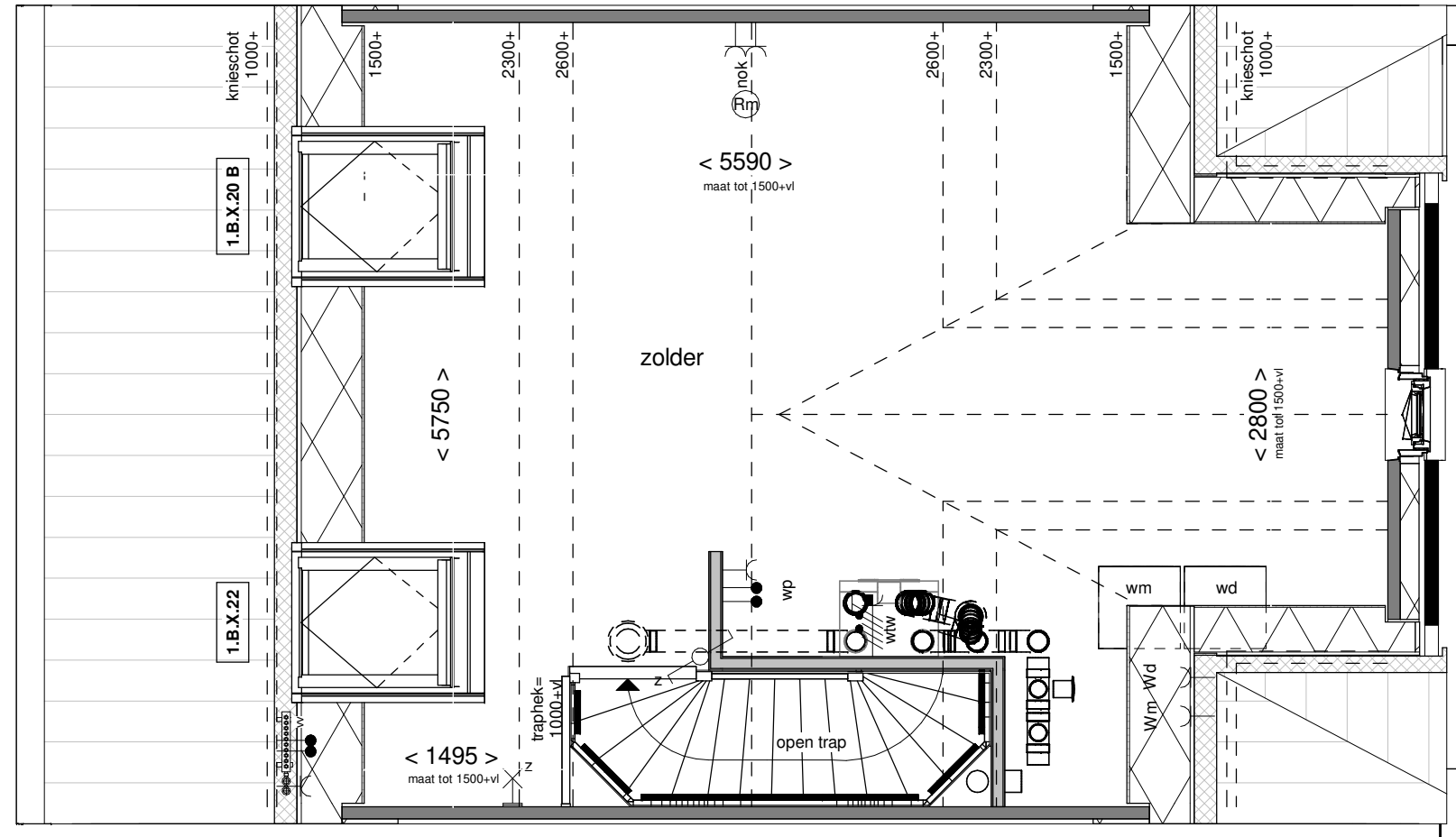

Doorsnede schaal 1:100



Achtergevel schaal 1:100

Optie: Dakramen
achtergevel

Woningtype: C60-T

Bouwnummer: -

Optienummer: 1.B.X.20 / 1.B.X.22

Schaal: 1:50 / 1:100

Datum: 18-04-2023

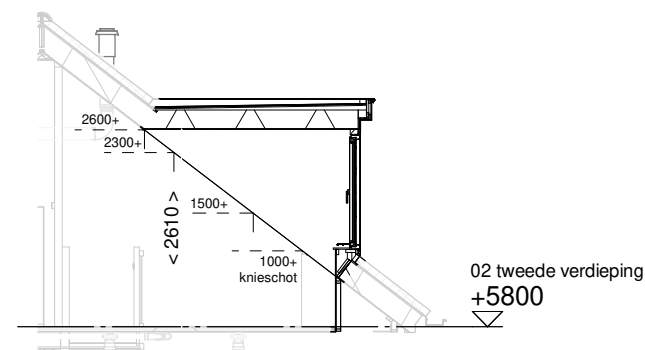
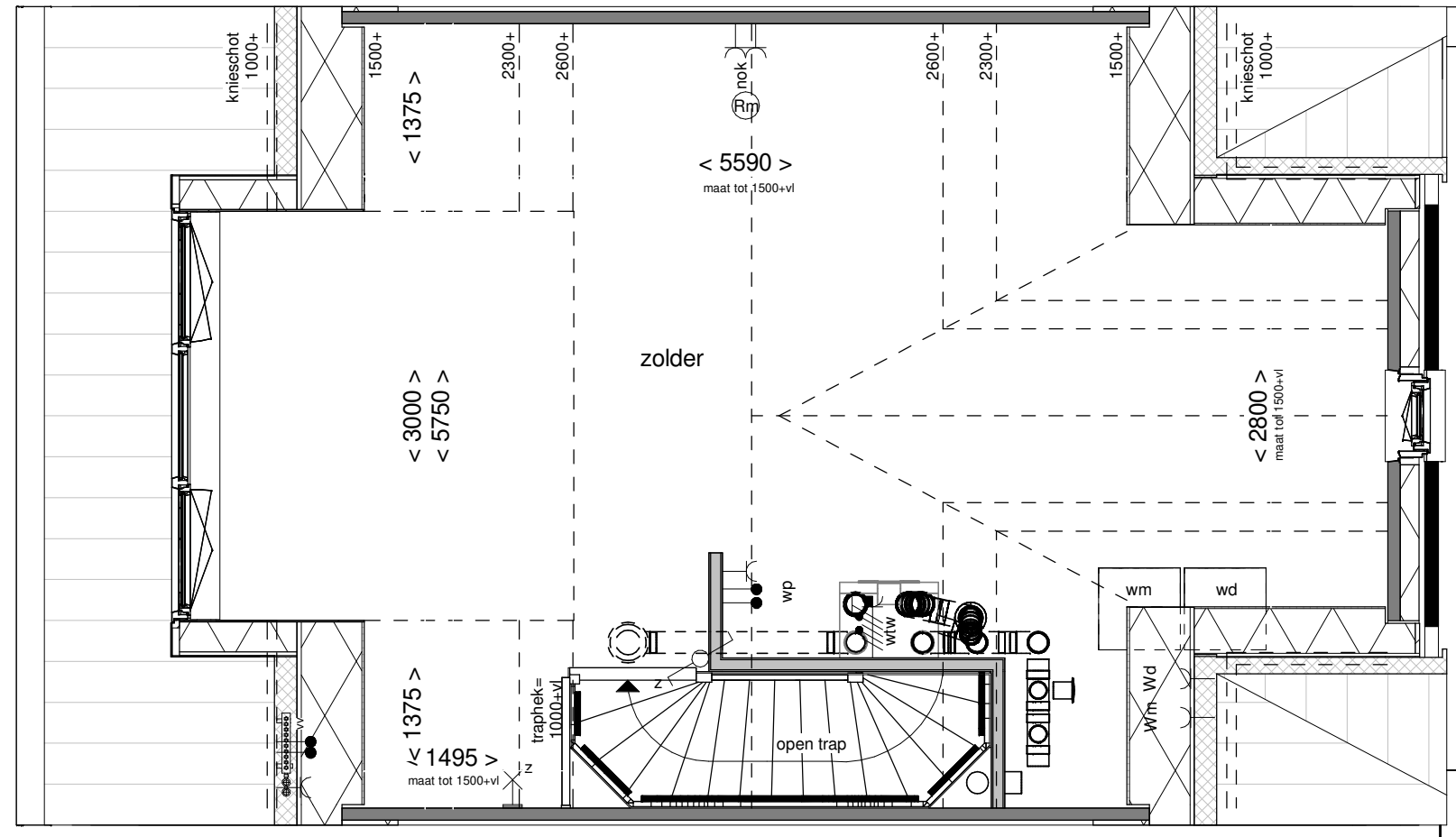

Achtergevel schaal 1:100



Achtergevel schaal 1:100

**BENT
WIJCK**
BENTHUIZEN

Optie: Dakkapel
achtergevel 300cm

Woningtype: C60-T

Bouwnummer: -

Optienummer: 1.B.X.34A

Schaal: 1:50 / 1:100

Datum: 18-04-2023