



# Renvooi

-  - entree woning
-  - erfgrans
-  - P1 parkeervak eigen terrein
-  - buitenunit warmtepomp
-  - leiding buitenunit
-  - mantelbuis t.b.v. nuts
-  - haag H=600mm
-  - schutting H=1800mm
-  - hekwerk op houten damwand
-  - schutting H=2100mm
-  - gaashek met klimplanten H=1800mm
-  - plantenrol
-  - stalen poort
-  - mandelig terrein
-  - speeltuin
-  - transformatorhuis
-  - opstelplaats vuilcontainer
-  - ondergronds containers
-  - hellingbaan
-  - talud
-  - lage houten beschoeiing

## parkeerplekken en posities bomen indicatief



Tekening: **Situatie Blok 26**

Woningtype: **L72**

Bouwnummer: **106 t/m 108**

Bladnummer: **VT-26-S01**

Schaal: **1:200**

Datum: **19-12-2023**

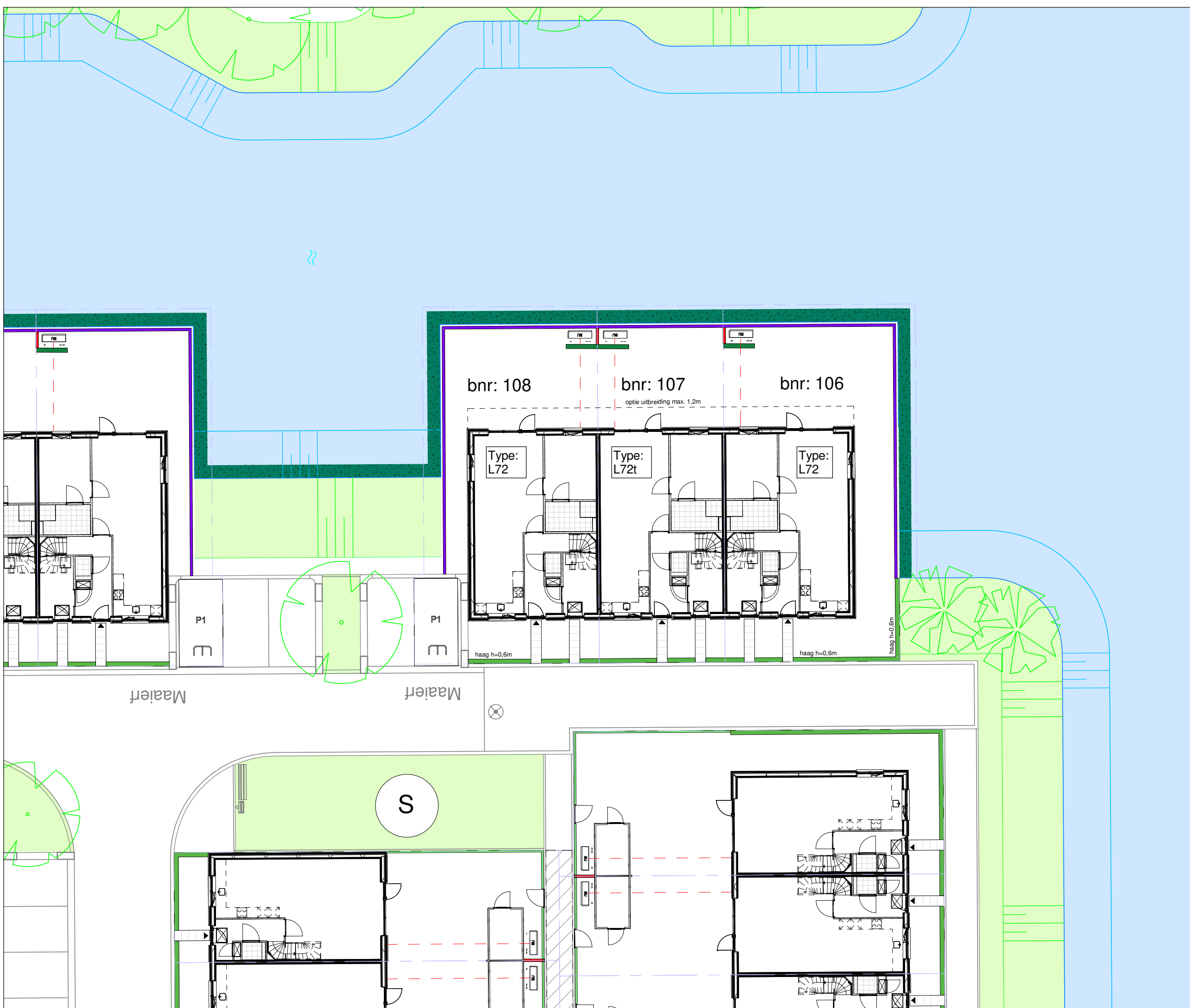

## Renvooi materialen

|   |                                       |
|---|---------------------------------------|
|    | dakpan donkergrijs                    |
|    | dakpan grijs                          |
|    | dakpan rood                           |
|    | metselwerk kleur rood                 |
|    | metselwerk kleur bruin                |
|    | metselwerk kleur geel                 |
|    | metselwerk kleur wit                  |
|   | metselwerk kleur oranje               |
|  | metselwerk kleur roodbruin            |
|  | metselwerk kleur grijs                |
|  | Gevelbetimmering vezelcement, lood    |
|  | Gevelbetimmering vezelcement, roomwit |

## Renvooi bouwkundig

|   |   |
|---|---|
|     | entree woning   |
|     | metselwerk  |
|     | isolatie  |
|     | dragende wand   |
|     | niet dragende binnenwand  |
|     | binnendeurkozijn (met bovenlicht)   |
|     | kruipluik   |
|     | opstelplaats wasmachine   |
|     | opstelplaats wasdroger  |
|    | opstelplaats koelkast   |
|   | principe opstelling keukenblok<br>(elektra conform nultekeningen Bruynzeel) |
|  |   |
|   | onbenoemde ruimte volgens krijtstreepmethode                                |

## Renvooi installaties

|   |  |
|---|--|
|    | aansluitpunt licht, wand                                 |
|    | centraaldoos met lichtpunt                               |
|    | armatuur aan de wand                                     |
|    | rookmelder   |
|    | aansluitpunt niet bedraad / loos                         |
|    | beldrukker   |
|    | schel  |
|    | schakelaar, 1-polig                                      |
|    | werkschakelaar tbv PV-panelen                            |
|    | driestandenschakelaar tbv wtw                            |
|    | schakelaar, wissel                                       |
|    | schakelaar, serie  |
|    | pulsschakelaar tbv warmteterugwinunit                    |
|    | wandcontactdoos 1-voudig met beschermingscontact         |
|    | wandcontactdoos 2-voudig met beschermingscontact         |
|    | thermostaatleiding, bedraad                              |
|    | wandcontactdoos tbv warmteterugwinunit                   |
|    | wtw mechanische ventilatie-unit incl. warmteterugwinunit |
|   | wp warmtepomp  |
|  | inblaasventiel mechanische ventilatie                    |
|  | afzuigventiel mechanische ventilatie                     |
|  | wv verdeler vloerverwarming                              |
|  | ruimte vzv vloerverwarming                               |
|  | rad elektrische radiator                                 |
|  | kanalen in het zicht                                     |
|  | doucheput  |
|  | lijngoot douche  |

### Disclaimer

De op deze tekeningen aangegeven maten zijn circa maten in millimeters en tussen de wanden / vloeren gemeten, waarbij geen rekening is gehouden met enige wandafwerking, plinten, aftimmering, etc. In verband met de nauwkeurige uitwerking van details, constructie, maatvoering, materialen e.d. kunnen er kleine afwijkingen ontstaan ten opzichte van de nu vermelde gegevens. Deze geringe afwijkingen geven geen aanleiding tot verrekening. Aan de op deze tekening aangegeven maten kunnen derhalve geen rechten worden ontleend. De op deze tekeningen aangegeven maatvoering is niet geschikt voor opdrachten aan derden door koper(s). De posities van aansluitingen en installatie onderdelen zijn indicatief op tekening aangegeven. De exacte aantallen en posities zullen na berekening in het werk door de installateurs worden bepaald en kunnen afwijken van deze tekening.



Tekening: Renvooi

Woningtype: -

Bouwnummer:

Bladnummer: VT-0-00c

Schaal:

Datum: 04-04-2023



Type: L72  
Bouwnummer: 108

Type: L72t  
Bouwnummer: 107

Type: L72  
Bouwnummer: 106

Vorgevel



Type: L72  
Bouwnummer: 106

Type: L72t  
Bouwnummer: 107

Type: L72  
Bouwnummer: 108

Achtergevel

 BENT  
WIJCK  
BENTHUIZEN

Tekening: Gevels Blok 26

Woningtype: L72/L72t

Bouwnummer: 106 t/m 108

Bladnummer: VT-L26-00a

Schaal: 1:100

Datum: 18-04-2023



Type: L72  
Bouwnummer: 108

Linker zijgevel



Type: L72  
Bouwnummer: 106

Rechter zijgevel

 BENT  
WIJCK  
BENTHUIZEN

Tekening: Zijgevels Blok 26

Woningtype: L72/L72t

Bouwnummer: 106 t/m 108

Bladnummer: VT-L26-00b

Schaal: 1:100

Datum: 18-04-2023



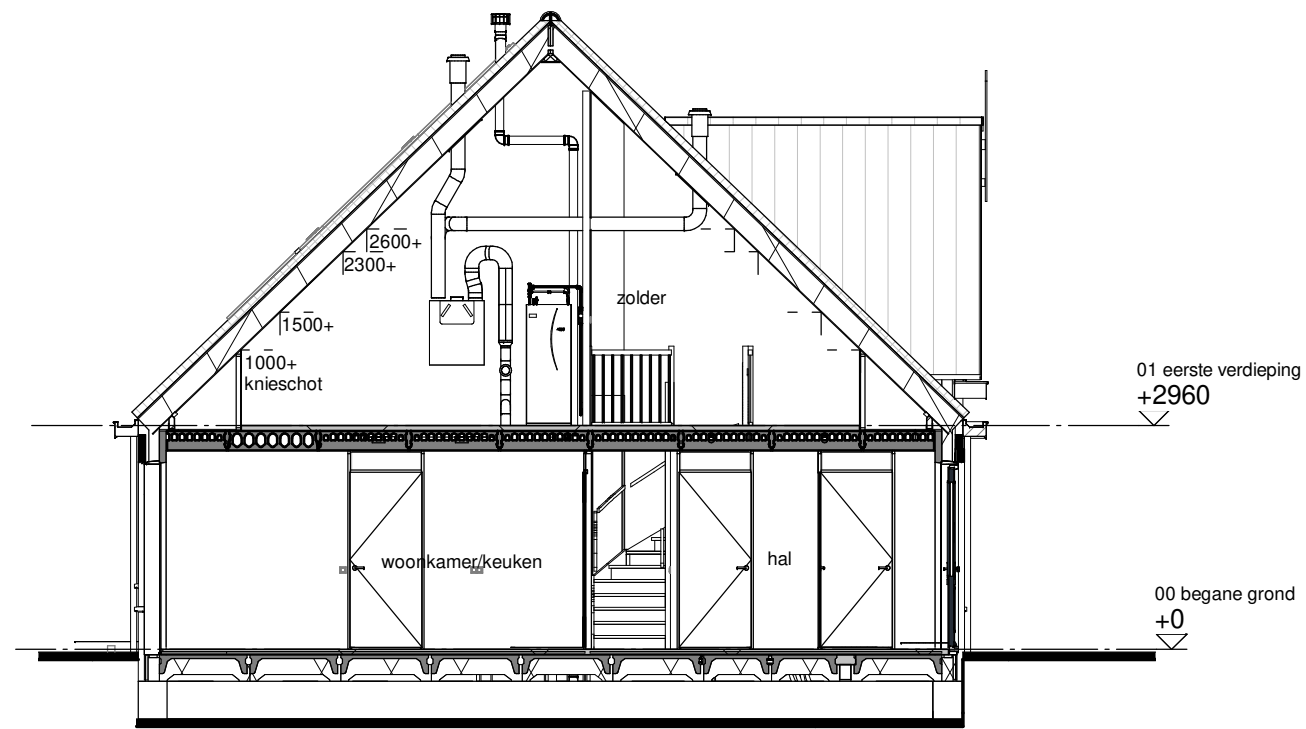

Type: L72  
Bouwnummer: 108

Doorsnede A

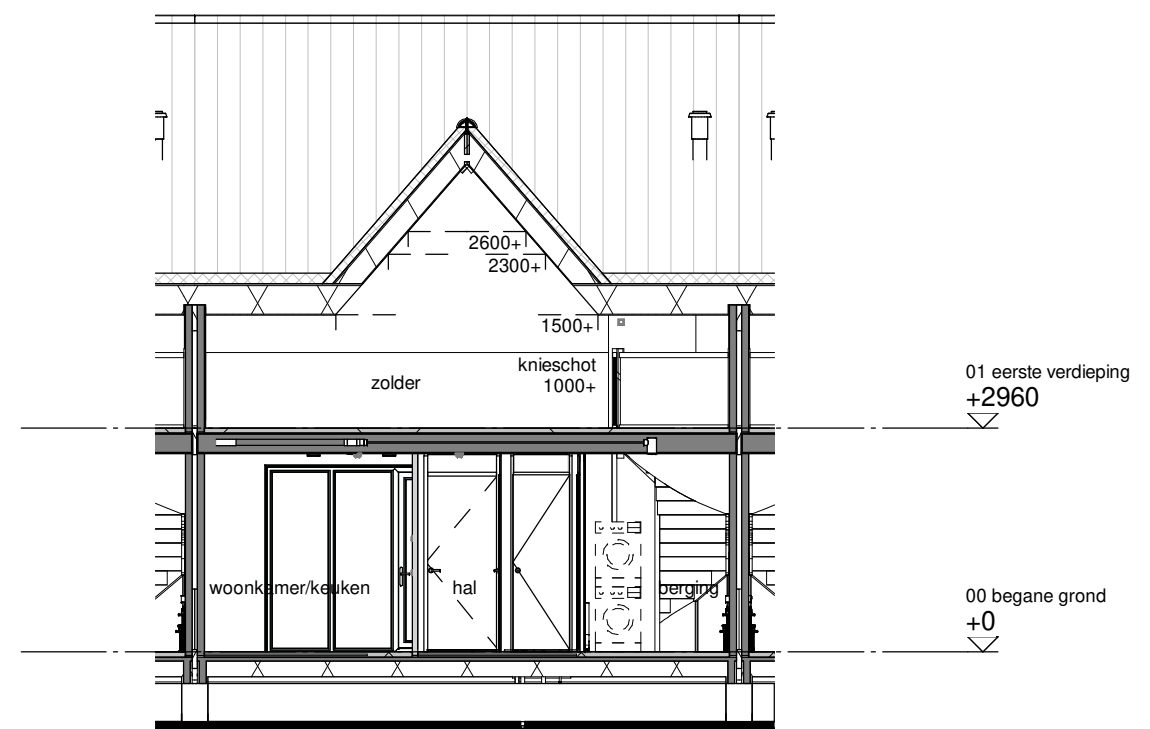

Type: L72t  
Bouwnummer: 107

Doorsnede B

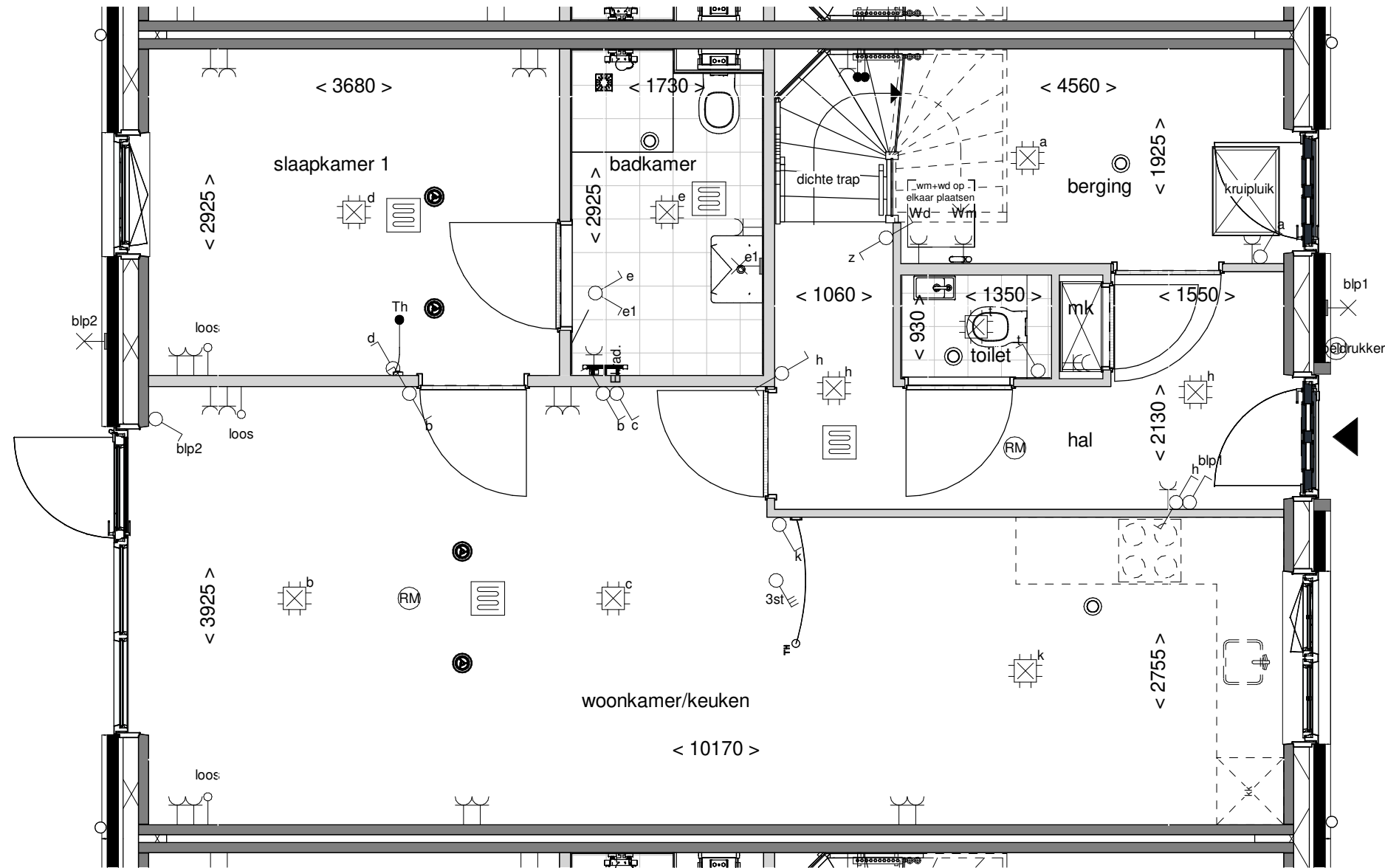

Tekening: Begane grond

Woningtype: L72t

Bouwnummer: 107

Bladnummer: VT-L-107a

Schaal: 1:50

Datum: 18-04-2023

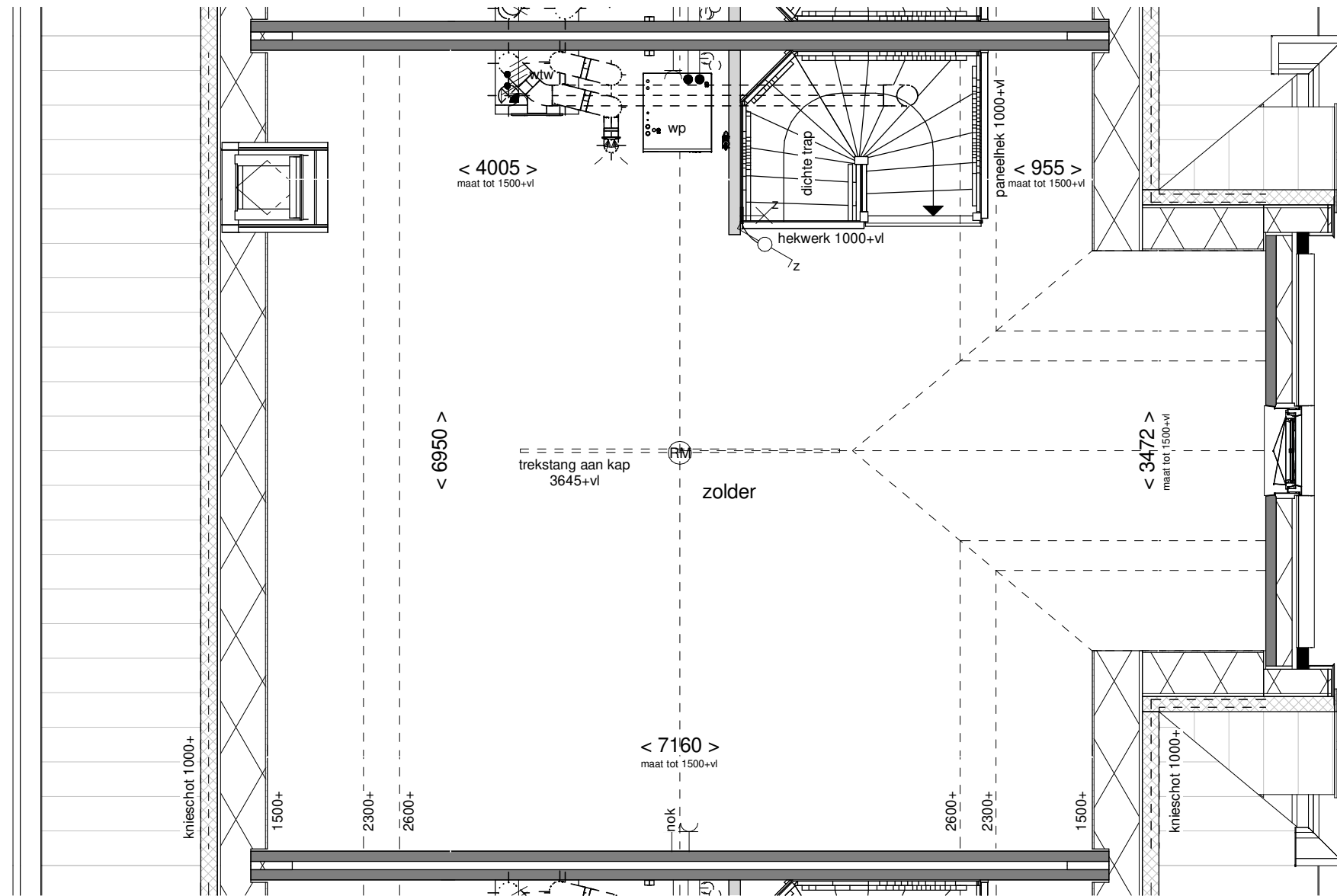

Tekening: Eerste verdieping

Woningtype: L72t

Bouwnummer: 107

Bladnummer: VT-L-107b

Schaal: 1:50

Datum: 18-04-2023





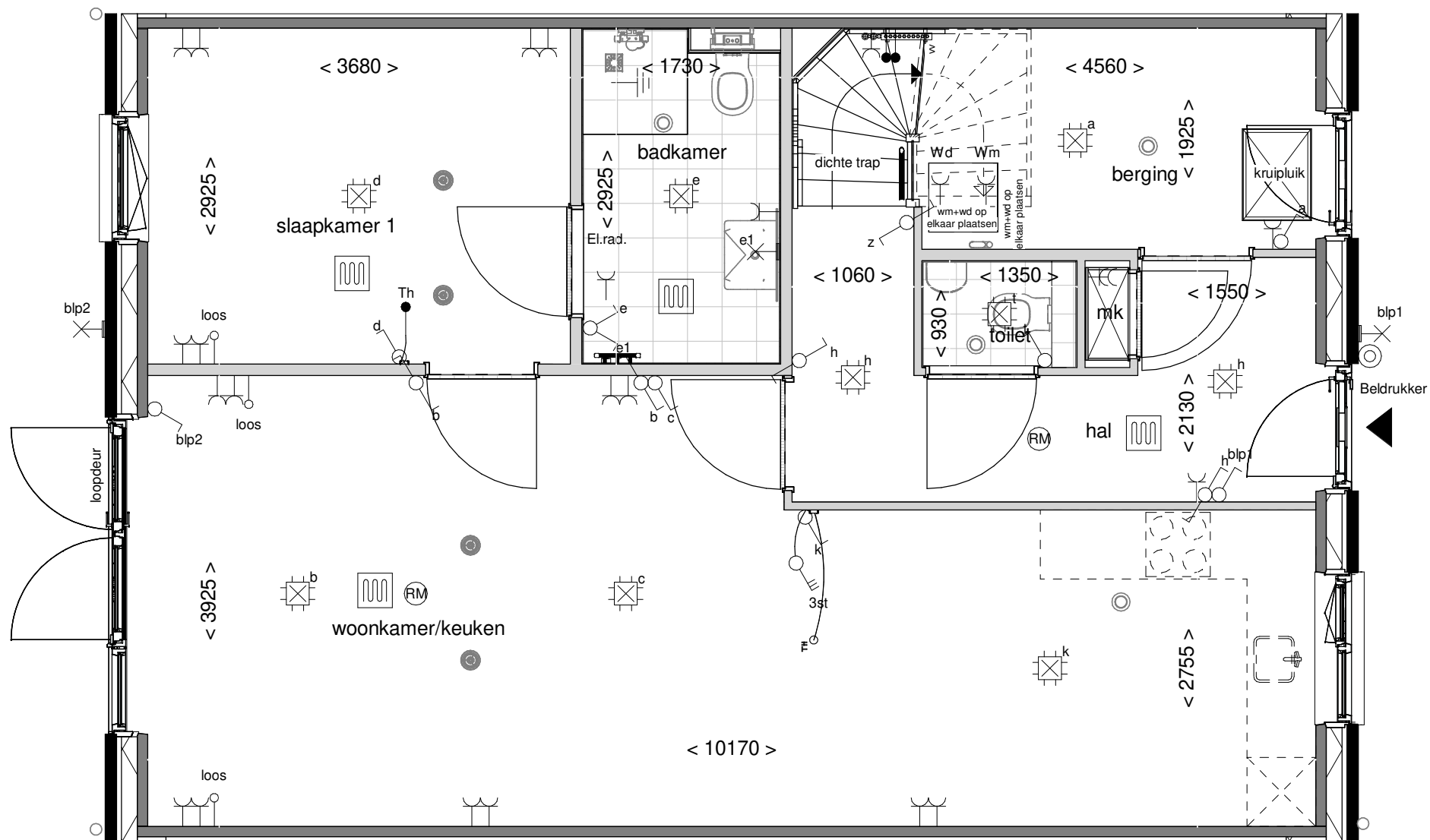

Achtergevel schaal 1:100

**BENT  
WIJCK**  
BENTHUIZEN

Optie: dubbele deuren  
achtergevel

Woningtype: L72

Bouwnummer:

Optienummer: 1.A.X.58

Schaal: 1:50 / 1:100

Datum: 18-04-2023

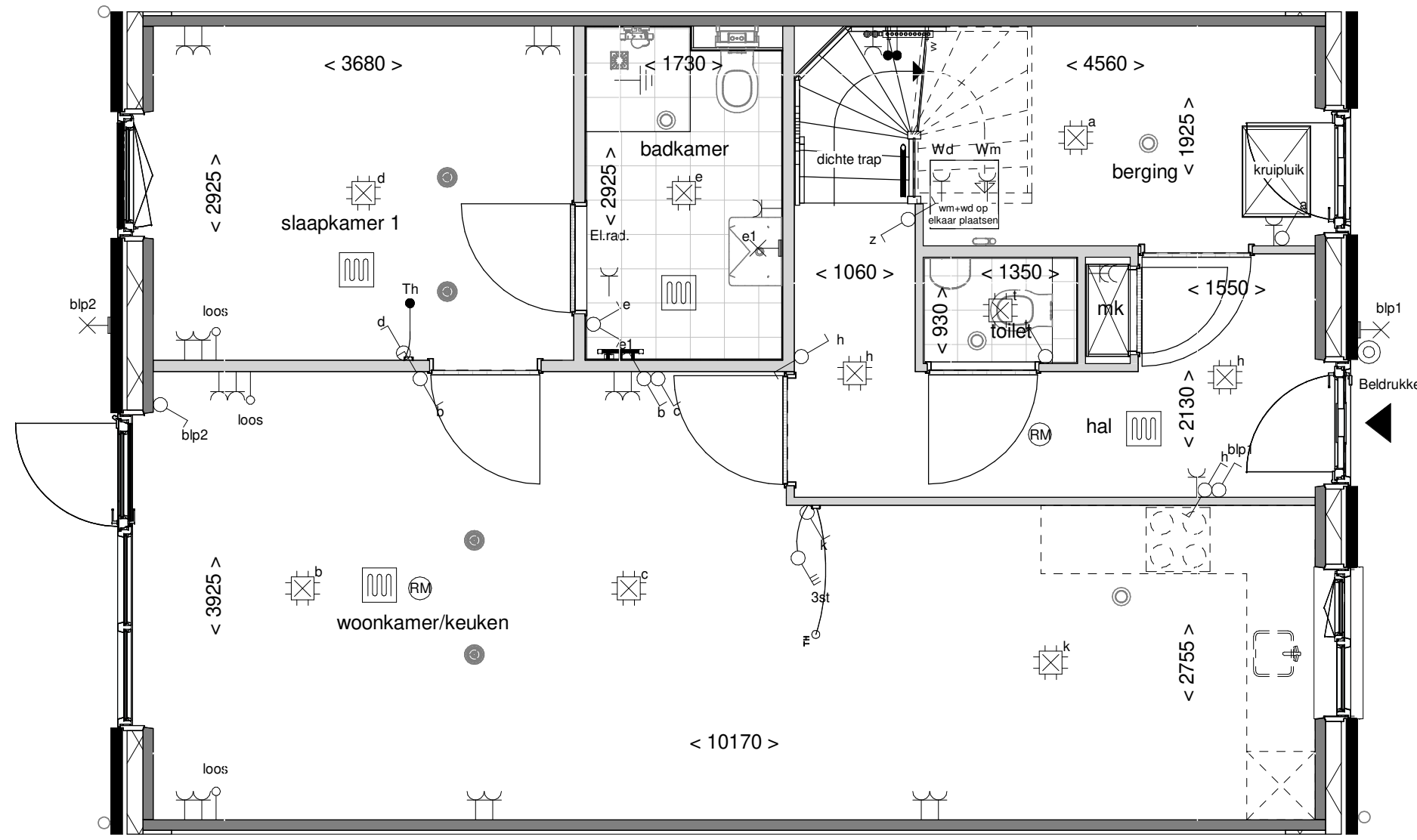

Achtergevel schaal 1:100



Optie: Laag kozijn achtergevel

Woningtype: L72

Bouwnummer: \_\_\_\_\_

Optienummer: 1.C.L.76

Schaal: 1:50 / 1:100

Datum: 18-04-2023

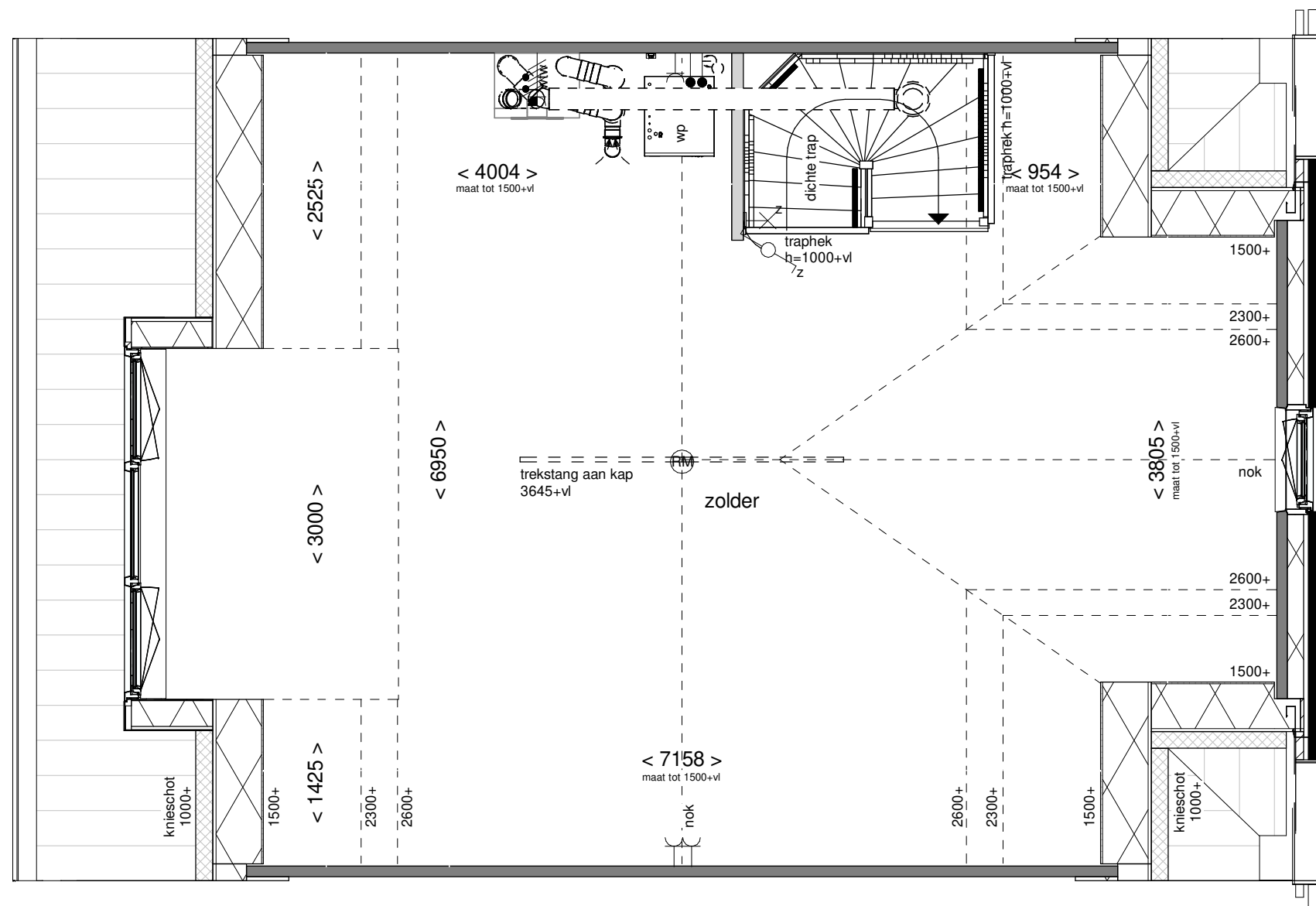

Achtergevel schaal 1:100

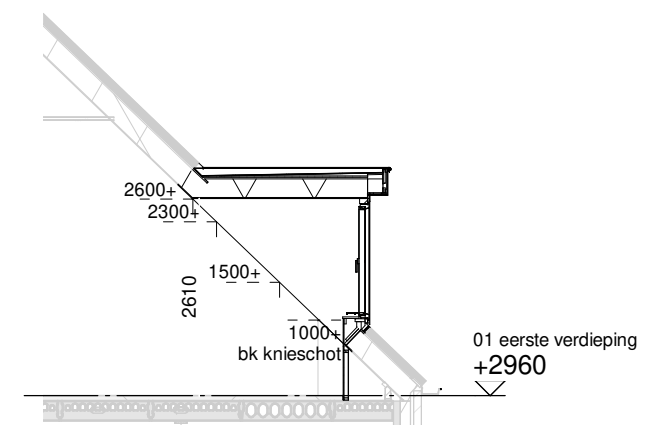

Doorsnede schaal 1:100



Optie: Dakkapel achtergevel

Woningtype: L72T

Bouwnummer:

Optienummer: 1.B.X.34A

Schaal: 1:50 / 1:100

Datum: 18-04-2023

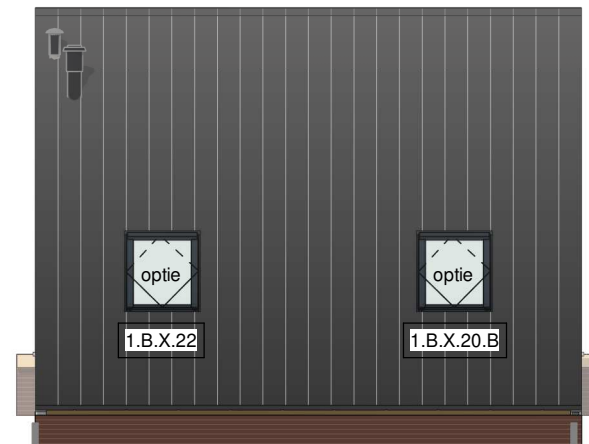
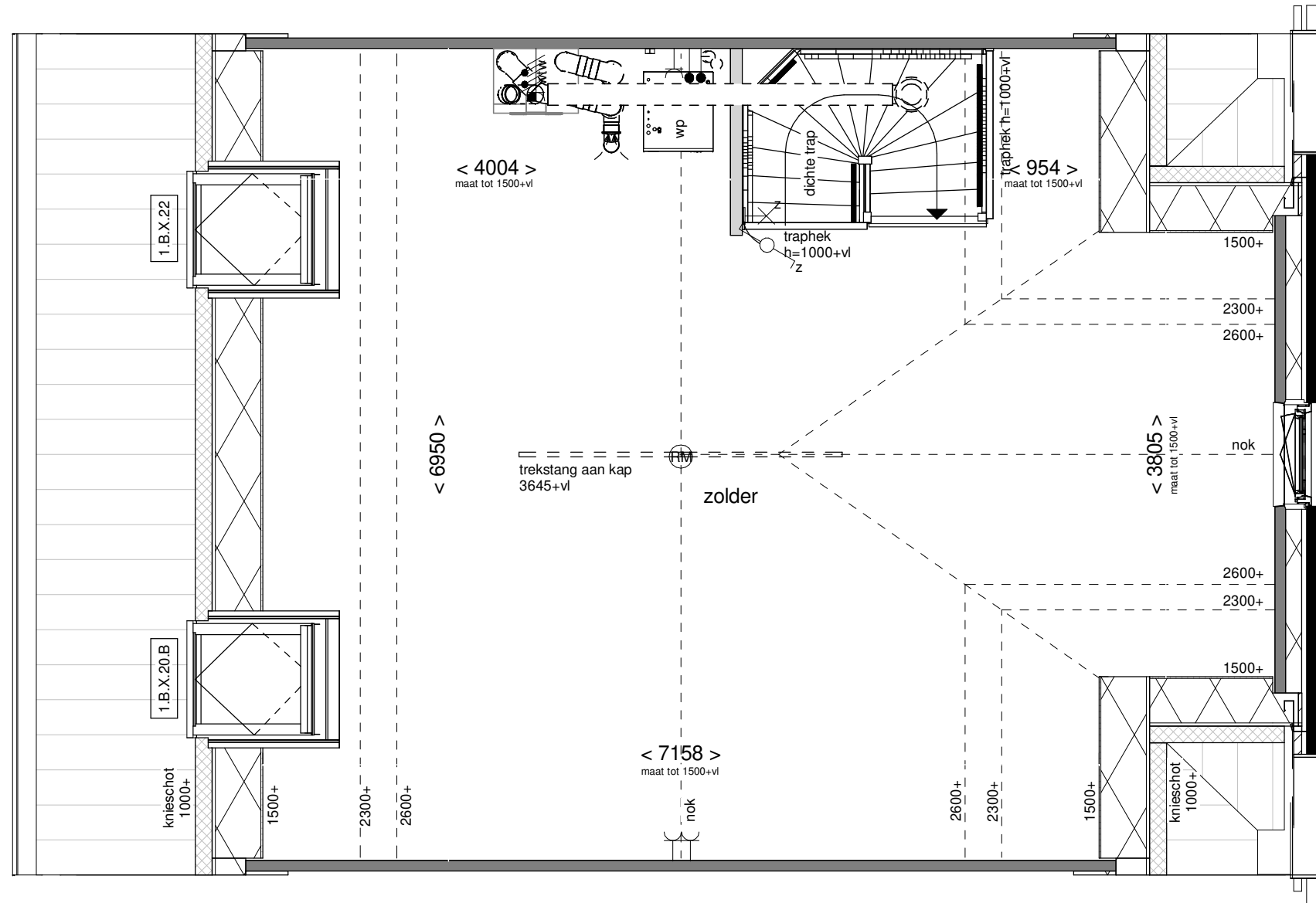

Achtergevel schaal 1:100

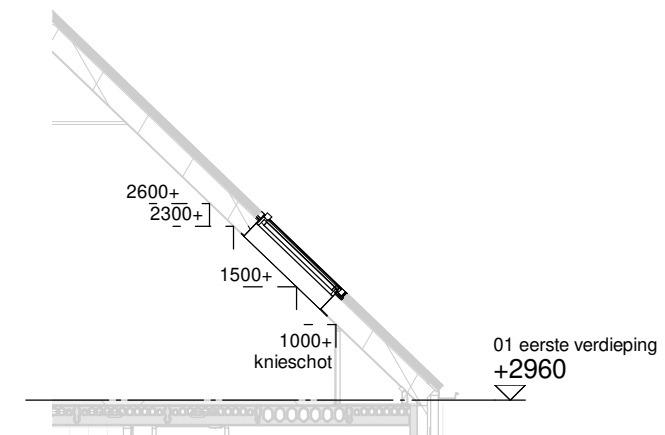

Doorsnede schaal 1:100



Optie: Dakramen achtergevel

Woningtype: L72T

Bouwnummer:

Optienummer: 1.B.X.20 / 1.B.X.22

Schaal: 1:50 / 1:100

Datum: 18-04-2023

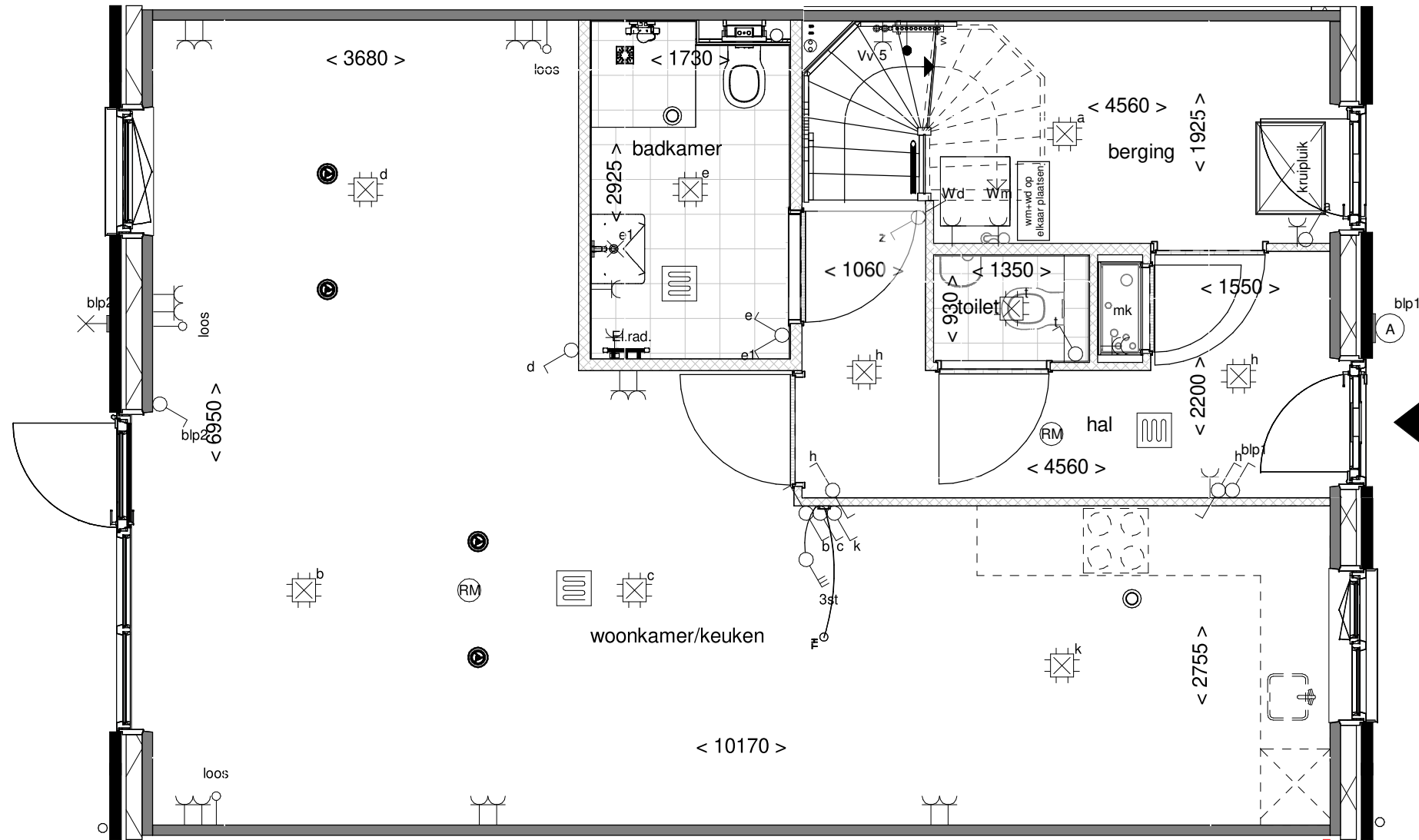

Optie: **Slpk bij woonkamer  
betrekken variant 1**

Woningtype: **L72**

Bouwnummer:

Optienummer: **1.C.L.10**

Schaal: **1:50**

Datum: **18-04-2023**



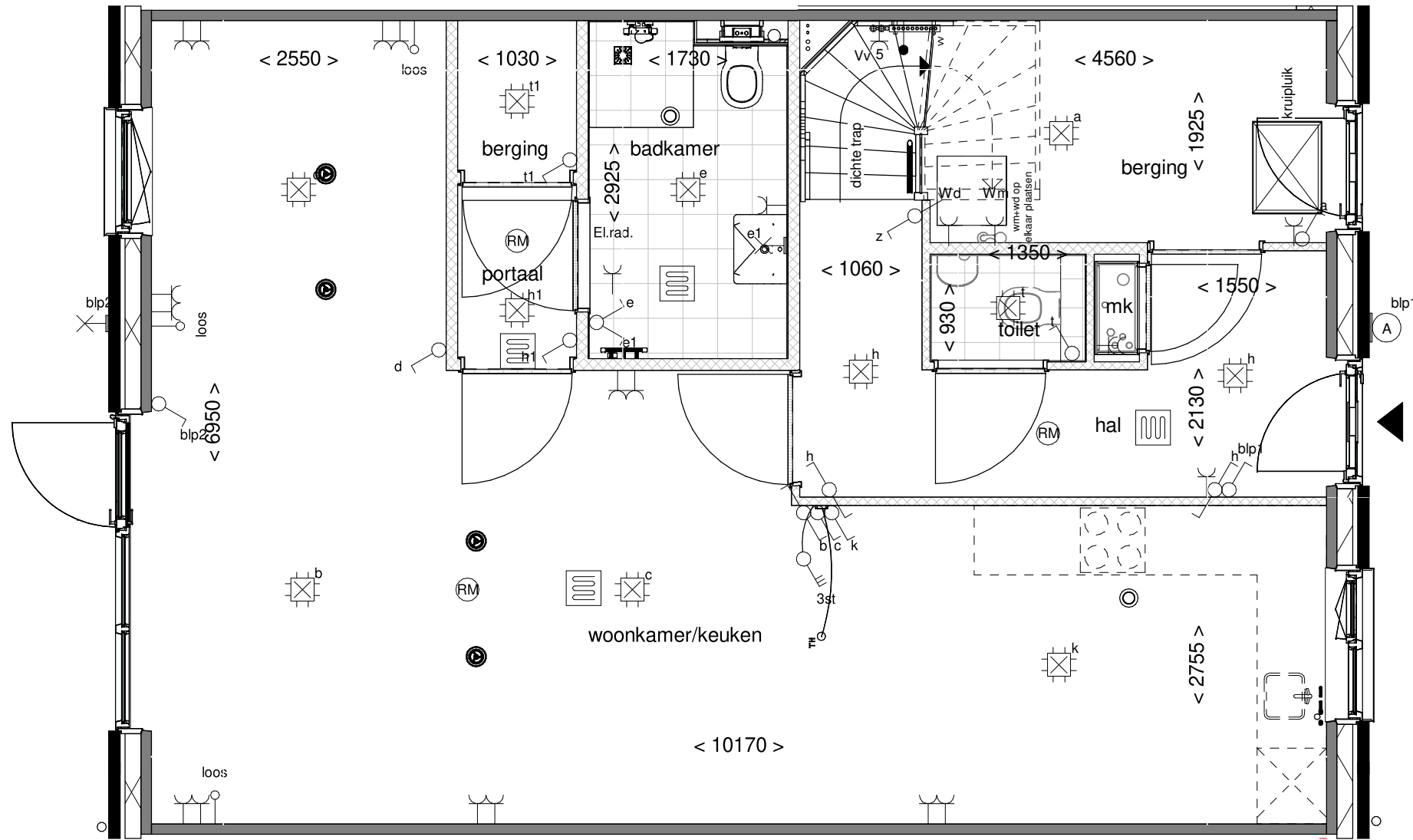

Optie: Slpk bij woonkamer  
betrekken variant 2

Woningtype: L72

Bouwnummer:

Optienummer: 1.C.L.12

Schaal: 1:50

Datum: 18-04-2023

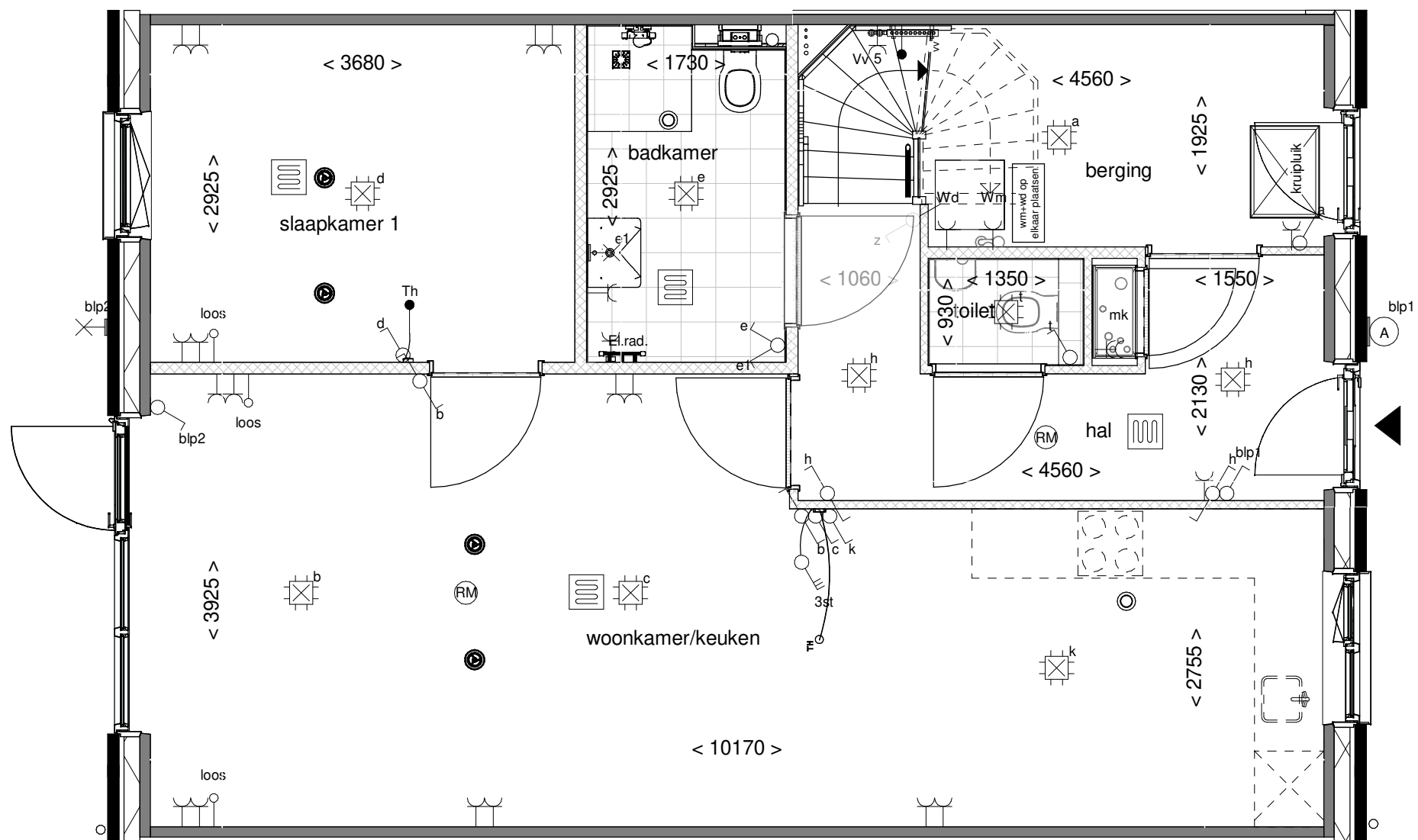

Optie: Badkamerdeur verplaatsen hal

Woningtype: L72

Bouwnummer: \_\_\_\_\_

Optienummer: 1.C.L.14

Schaal: 1:50

Datum: 18-04-2023

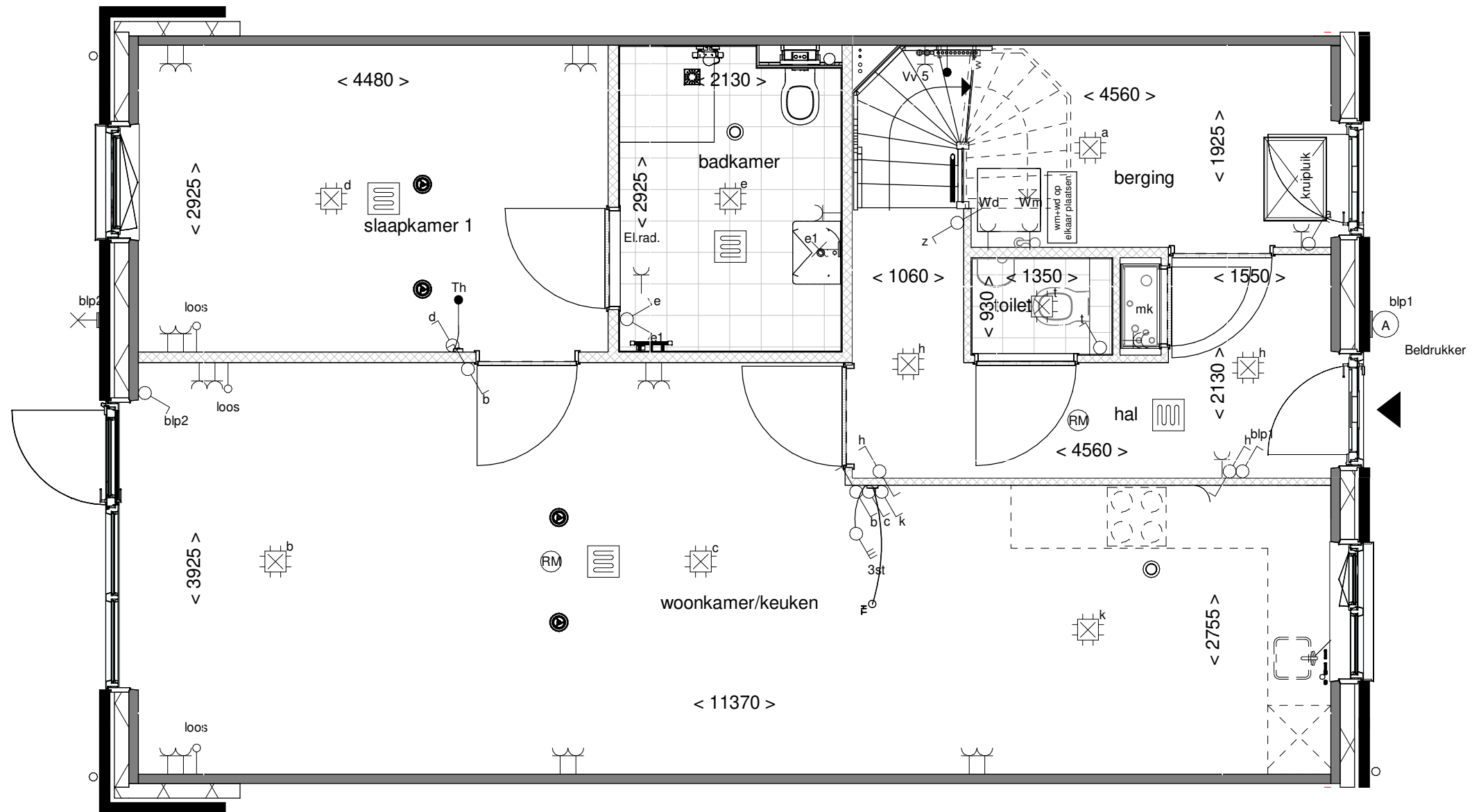

Optie: Badk. vergroten  
i.c.m. 1.A.X.19

Woningtype: L72

Bouwnummer: \_\_\_\_\_

Optienummer: 1.C.L.16 + 1.C.L.19

Schaal: 1:50

Datum: 18-04-2023

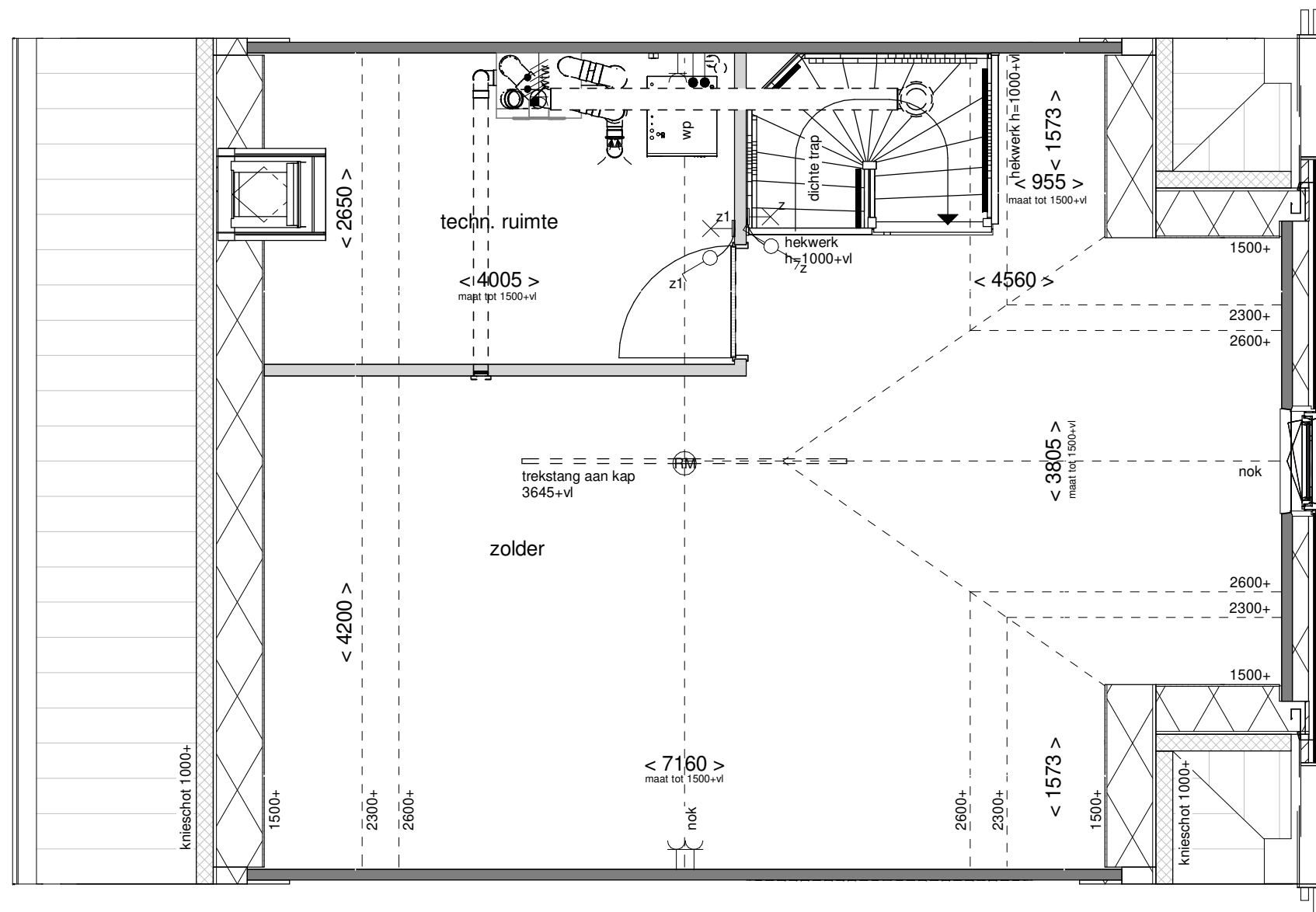

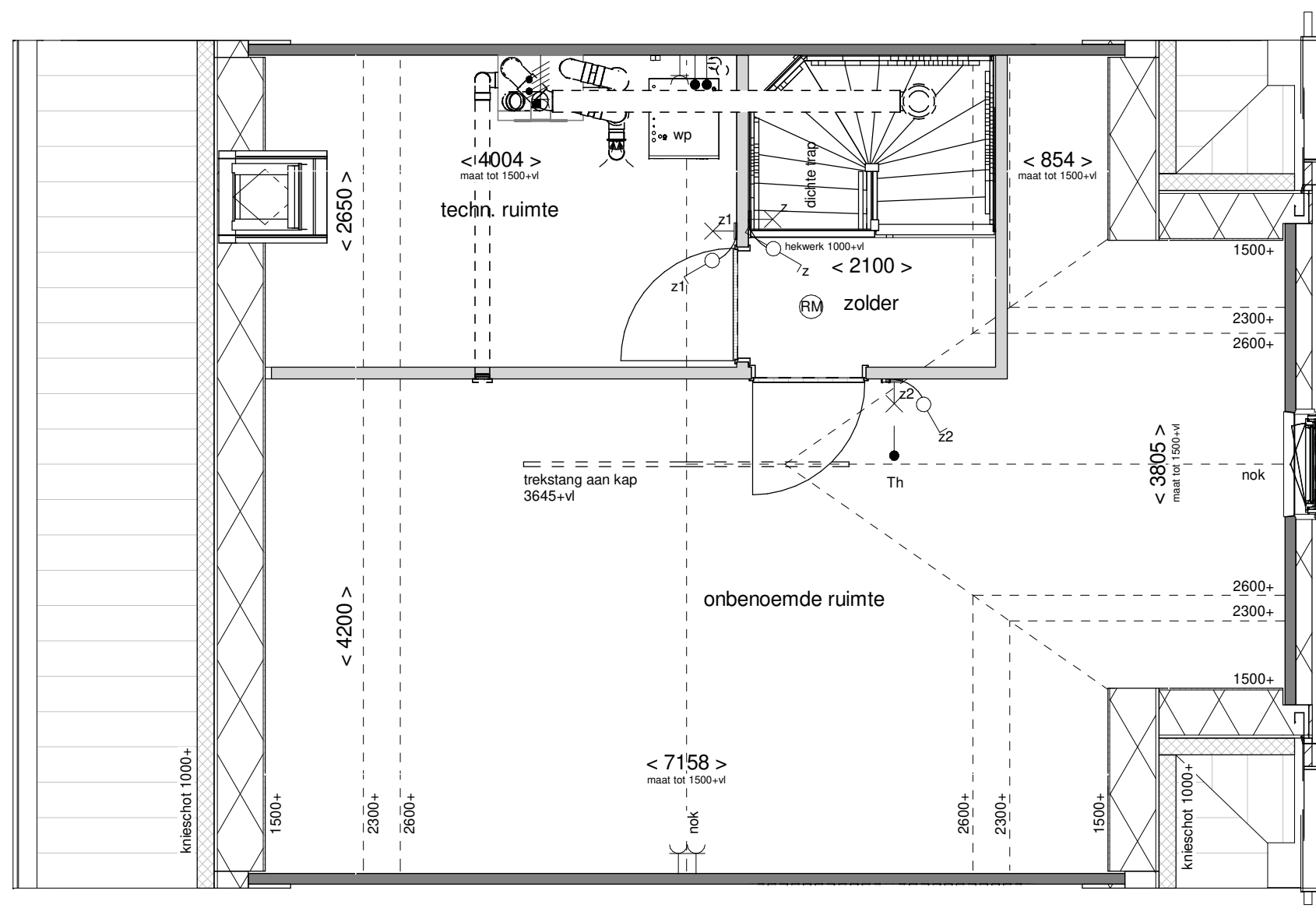

Optie: Indeling met 1 onbenoemde ruimte

Woningtype: L72T

Bouwnummer: \_\_\_\_\_

Optienummer: 1.C.L.72

Schaal: 1:50

Datum: 18-04-2023

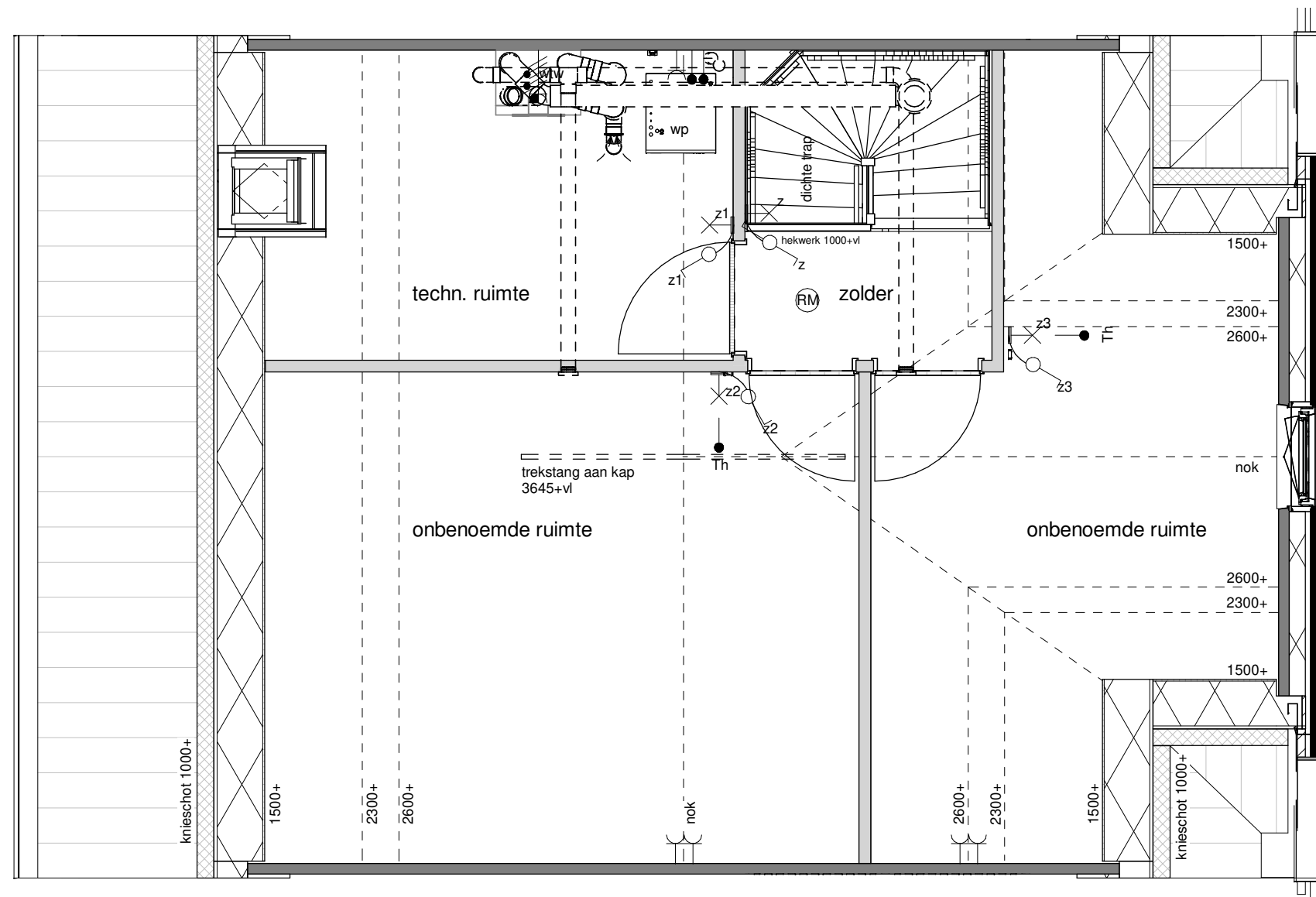



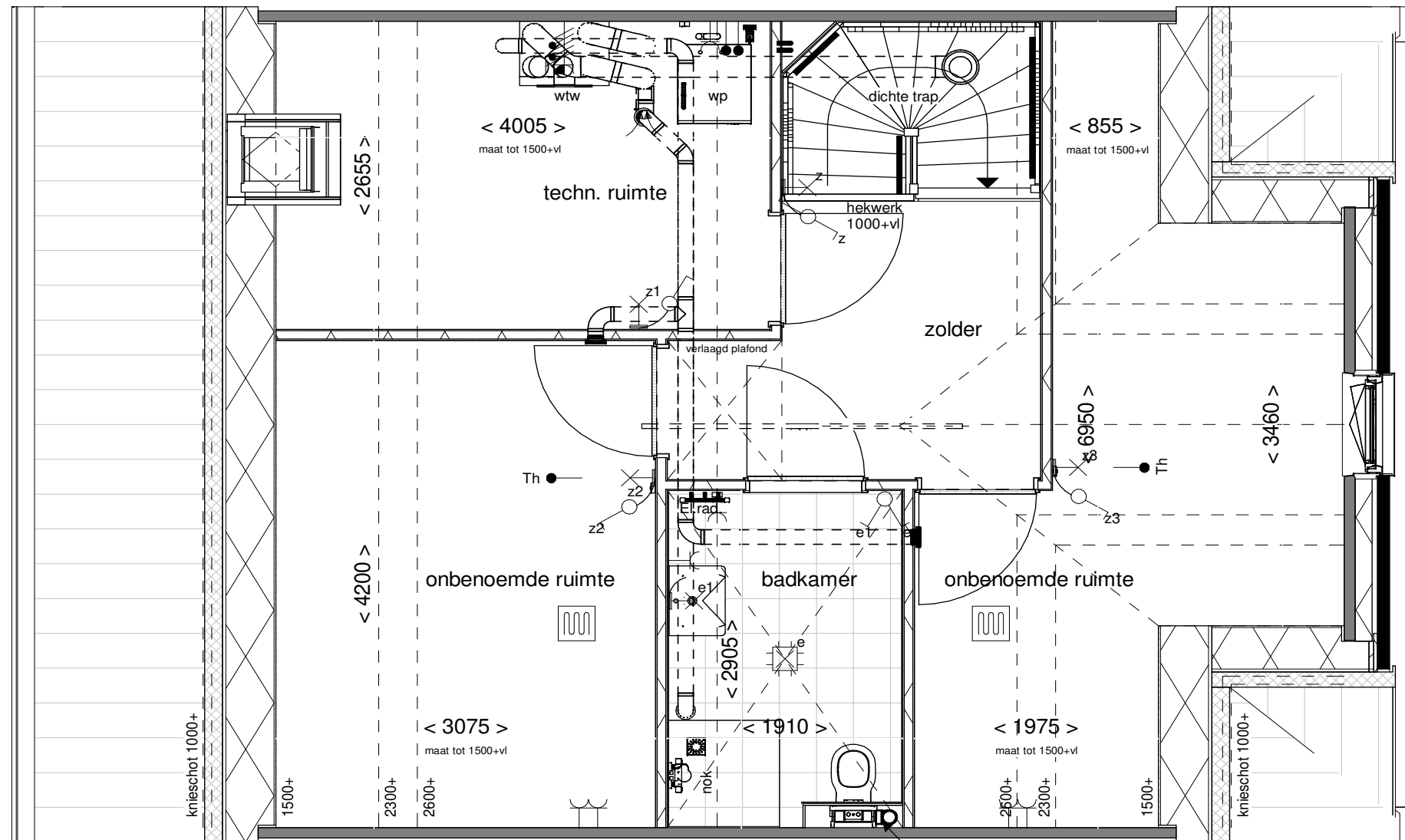

extra leiding koker op de begane grond

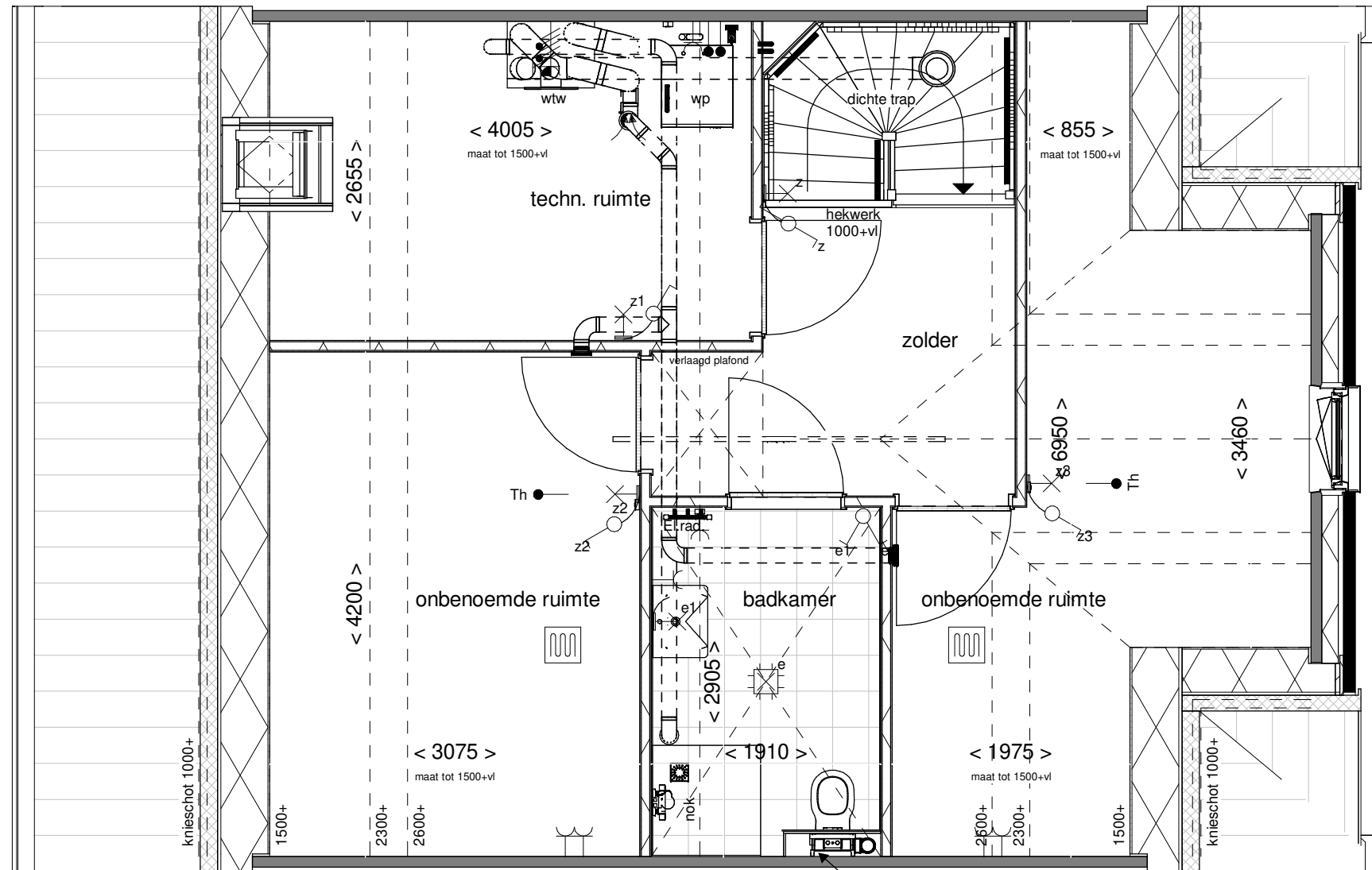

extra leiding koker op de begane grond

Badkamer begane grond komt te vervallen



Optie: Indeling met badkamer  
tech.- en 2 onb. ruimtes

Woningtype: L72

Bouwnummer:

Optienummer: 1.C.L.75A

Schaal: 1:50

Datum: 18-04-2023